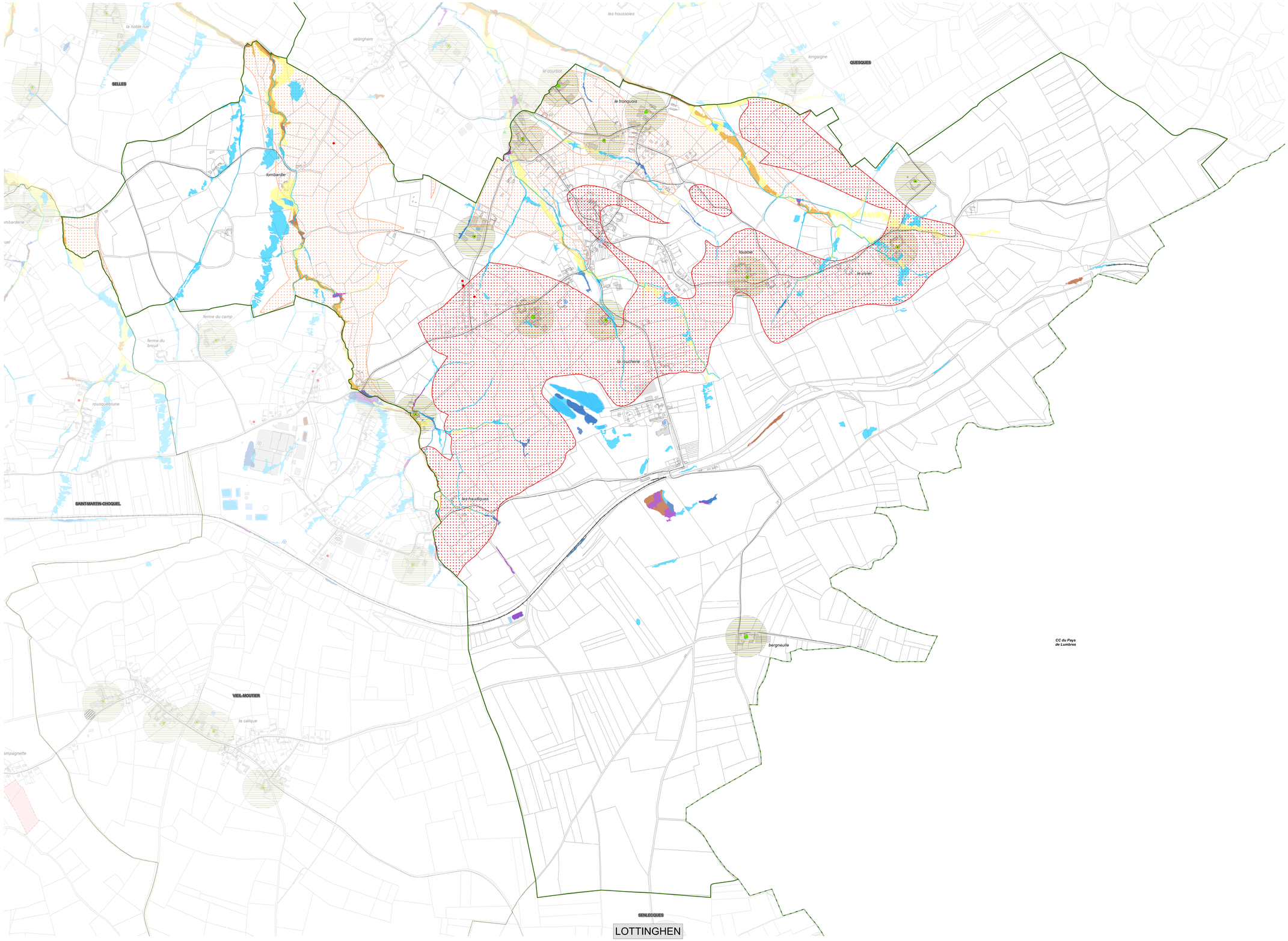

Communauté de Communes de Desvres-Samer

PLAN LOCAL D'URBANISME intercommunal

Vu pour être annexé à mon arrêté de Conseil Communautaire du 14 novembre 2019

Le Président,

Claude PRUVOST

PLAN REGLEMENTAIRE C18

Aléas, risques et nuisances

EXTRAIT SUR LA COMMUNE DE

LOTTINGHEN

BOULOGNE-SUR-MER Développement Côte d'Opale
Agence d'attractivité, d'urbanisme et de développement économique

ARRET DE PROJET : le 6 novembre 2018 et le 7 mars 2019 (seconde délibération prévue par l'article L153-15 du Code de l'Urbanisme)
APPROBATION : le 14 novembre 2019

Localisation de la commune sur le territoire intercommunal (1:140 000 ème)

Information :
En plus des dispositions représentées au Plan réglementaire C, il est necessaire de consulter les Plans réglementaires A et B.

LEGENDE
Elements identifiés au titre de l'article R151-31 et R151-34 du Code de l'urbanisme

Aléa Inondation / Classes d'aléa

Aléa retrait gonflement des sols argileux

- Fort
- Moyen

Installation classée pour l'environnement

- ICPE agricole
- ICPE Industriel

Autres

- Terrain inconstructible (remblais, galerie souterraine, glissement de terrain…)
- Cavité souterraines (dont périmètre d'information et vigilance autour de la cavité)
- Site Pollué IBASOL
- Site d'Information sur les Sols

Habillage cadastre

- Bati ou groupe de batis ajouté au cadastre
- Voie fermée
- Exploitation Agricole (dont RSD)
- Bâti Cadastre
- Périmètre 100m exploitation agricole
- Cimetière
- Captage
- Equipements sportifs
- Surface en eau
- Parcellaire
- Cours d'eau (Rivière, fleuve)
- Limite commune
- Voiries
- Limite intercommunale

Echelle de référence : 1/5 000
0 50 100 200 Mètres

Sources : ©DGI cadastre 2019, ©IGN - BD TOPO® 2018, DREAL NPDC, CSRPN, BDCO 2019