



Communauté de Communes
de Desvres-Samer



Vu pour être annexé
à la délibération
du Conseil
Communautaire
du 14 novembre 2019.

Le Président,

Claude PRUDHOMME

PLAN
LOCAL
D'URBANISME
intercommunal

ANNEXE EIE

ZNIEFF 1 ET NATURA 2000

ZNIEFF 1

Diversité du territoire de la CCDS

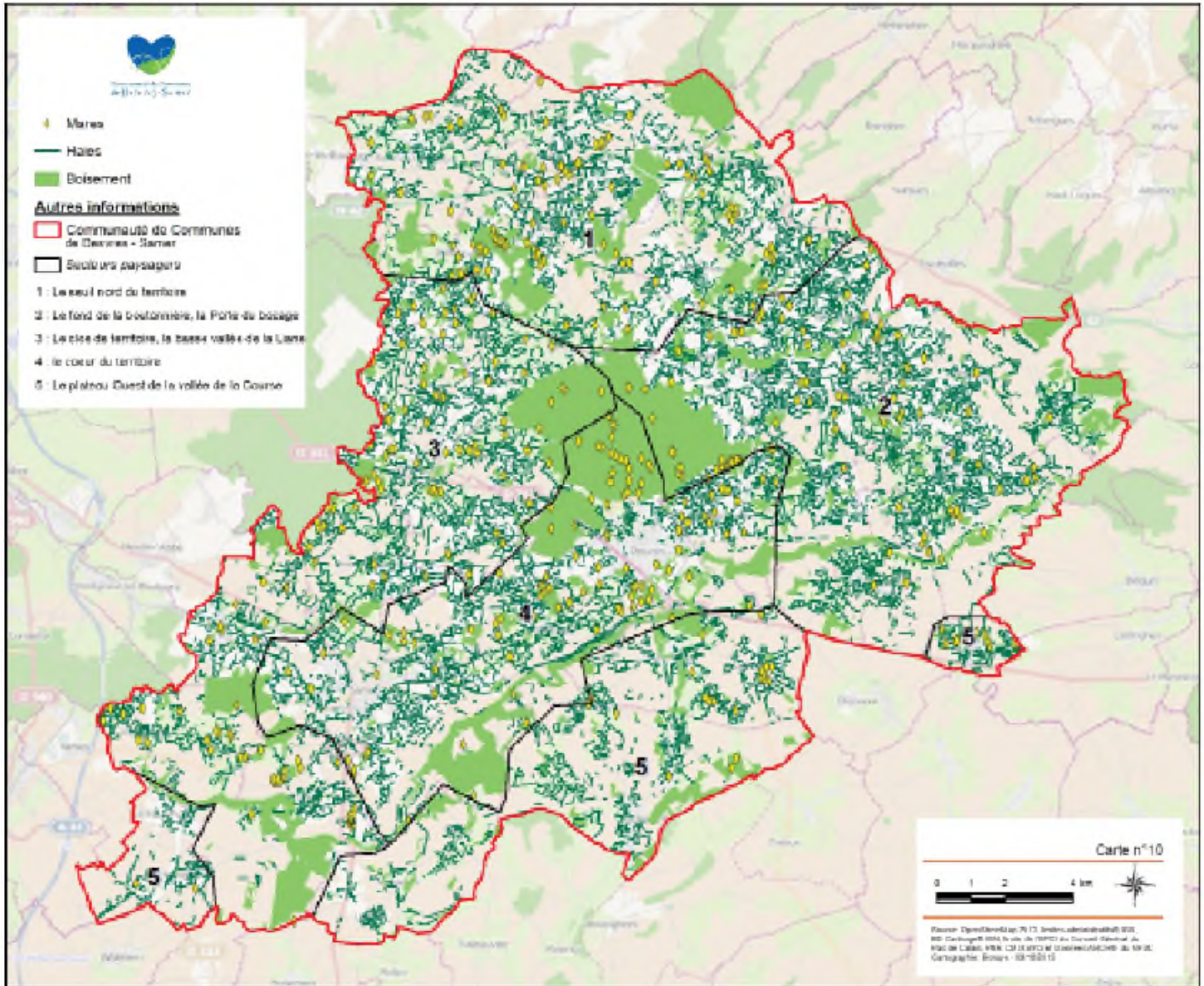



Bocage d'Henneveux (Identifiant national : 310030058)

(ZNIEFF Continentale de type 1)

(Identifiant régional : 00500008)

La citation de référence de cette fiche doit se faire comme suite : CBNBI, GON, CSN NPDC, DREAL NPDC, - 310030058, Bocage d'Henneveux. - INPN, SPN-MNHN Paris, 10P. <https://inpn.mnhn.fr/zone/znieff/310030058.pdf>

Région en charge de la zone : Nord-Pas-de-Calais
Rédacteur(s) : CBNBI, GON, CSN NPDC, DREAL NPDC
Centroïde calculé : 566102°-2639118°

Dates de validation régionale et nationale

Date de premier avis CSRPN : 13/04/2011
Date actuelle d'avis CSRPN : 13/04/2011
Date de première diffusion INPN : 01/01/1900
Date de dernière diffusion INPN : 04/02/2015

1. DESCRIPTION	2
2. CRITERES D'INTERET DE LA ZONE	3
3. CRITERES DE DELIMITATION DE LA ZONE	3
4. FACTEUR INFLUENCANT L'EVOLUTION DE LA ZONE	4
5. BILAN DES CONNAISSANCES - EFFORTS DES PROSPECTIONS	5
6. HABITATS	5
7. ESPECES	7
8. LIENS ESPECES ET HABITATS	10
9. SOURCES	10

1. DESCRIPTION

1.1 Localisation administrative

- Département : Pas-de-Calais
- Commune : Bournonville (INSEE : 62165)
- Commune : Henneveux (INSEE : 62429)
- Commune : Nabringhen (INSEE : 62599)
- Commune : Brunembert (INSEE : 62179)
- Commune : Longueville (INSEE : 62526)

1.2 Superficie

744,32 hectares

1.3 Altitude

Minimale (mètre): 55
Maximale (mètre): 131

1.4 Liaisons écologiques avec d'autres ZNIEFF

Non renseigné

1.5 Commentaire général

Cette ZNIEFF présente un paysage bocager typique du Bas-Boulonnais, avec un profil géomorphologique nettement vallonné et un réseau dense de petits ruisseaux prenant naissance dans les zones de résurgences générées par la superposition étroite des couches géologiques, depuis l'Oxfordien jusqu'à l'Albien, en passant par le Wealdien. Le réseau de haies est l'un des mieux conservés du Boulonnais et le parcellaire a encore des caractéristiques traditionnelles, avec de petites parcelles à la géométrie calquée sur le profil topographique du territoire.

Les menaces majeures sur le site sont le mitage dû à l'extension des villages et l'intensification agricole entraînant à la fois la surexploitation des parcelles les plus rentables (usage de traitements phytosanitaires et d'engrais, surpâturage) et l'abandon des parcelles les plus difficilement exploitables, lesquelles sont généralement plantées de feuillus.

La plus grande originalité de ce site réside dans l'existence de petites zones de suintement au contact des assises du Wealdien et de l'Oxfordien, qui présente souvent un profil dominé par un petit talus sableux permettant l'expression d'un cortège mixte acidocline mésohygrophile et mésophile. On peut y trouver sur des surfaces très restreintes (quelques dizaines de mètres carrés maximum) *Potentilla anglica*, *Senecio aquaticus* et *Hieracium lactucella* ; *Dactylorhiza maculata* et *Pedicularis sylvatica* ont également été ponctuellement mentionnés. La végétation est une forme de prairie pâturée acidocline mésophile qui reste à caractériser précisément (*Polygalo vulgaris* – *Cynosurenion cristati*). Sur les substrats marneux de l'Oxfordien, on peut également trouver *Silaum silaus* et *Dactylorhiza fuchsii*. Quelques cultures possèdent encore une flore commensale intéressante, avec *Euphorbia platyphyllos*, *Lathyrus aphaca* et *Bromus secalinus*, tandis que la végétation optimale relève du *Spergulo arvensis* - *Chrysanthemum segetum*. Au total, 14 espèces et 7 végétations déterminantes de ZNIEFF ont été inventoriées.

1.6 Compléments descriptifs

1.6.1 Mesures de protection

- Parc naturel régional

Commentaire sur les mesures de protection

aucun commentaire

1.6.2 Activités humaines

- Agriculture
- Sylviculture
- Elevage
- Chasse
- Habitat dispersé
- Circulation routière ou autoroutière

Commentaire sur les activités humaines

aucun commentaire

1.6.3 Géomorphologie

- Vallon

Commentaire sur la géomorphologie

aucun commentaire

1.6.4 Statut de propriété

- Propriété privée (personne physique)
- Domaine communal
- Domaine de l'état

Commentaire sur le statut de propriété

aucun commentaire

2. CRITERES D'INTERET DE LA ZONE

Patrimoniaux	Fonctionnels	Complémentaires
<ul style="list-style-type: none"> - Ecologique - Faunistique - Amphibiens - Autre Faune (préciser) - Floristique - Phanérogames 	<ul style="list-style-type: none"> - Auto-épuration des eaux - Fonction d'habitat pour les populations animales ou végétales - Fonctions de régulation hydraulique - Ralentissement du ruissellement - Soutien naturel d'étiage - Fonctions de protection du milieu physique - Role naturel de protection contre l'érosion des sols - Corridor écologique, zone de passages, zone d'échanges 	<ul style="list-style-type: none"> - Paysager - Géomorphologique - Pédagogique ou autre (préciser)

Commentaire sur les intérêts

aucun commentaire

3. CRITERES DE DELIMITATION DE LA ZONE

- Répartition des espèces (faune, flore)
- Répartition et agencement des habitats
- Fonctionnement et relation d'écosystèmes
- Degré d'artificialisation du milieu ou pression d'usage

Commentaire sur les critères de délimitation de la zone

La zone concerne un ensemble bocager ponctué de boisements dispersés sur les communes de Nabringhem, Longueville, Henneveux et Brunembert. La limite nord-est de la ZNIEFF est fixée par la nationale N42. Un réseau dense de ruisseaux forme une des têtes de bassin de la Liane.

4. FACTEURS INFLUENCANT L'EVOLUTION DE LA ZONE

Facteur d'évolution	Effet négatif	Effet significatif	Réalité de l'impact
Habitat humain, zones urbanisées	Intérieur	Indéterminé	Réel
Route	Intérieur	Indéterminé	Réel
Infrastructures et équipements agricoles	Intérieur	Indéterminé	Réel
Rejets de substances polluantes dans les sols	Intérieur	Indéterminé	Réel
Mises en culture, travaux du sol	Intérieur	Indéterminé	Réel
Débroussaillage, suppression des haies et des bosquets, remembrement et travaux connexes	Intérieur	Indéterminé	Réel
Traitements de fertilisation et pesticides	Intérieur	Indéterminé	Réel
Pâturage	Intérieur	Indéterminé	Réel
Fauchage, fenaison	Intérieur	Indéterminé	Réel
Abandons de systèmes culturaux et pastoraux, apparition de friches	Intérieur	Indéterminé	Réel
Plantations de haies et de bosquets	Intérieur	Indéterminé	Réel
Plantations, semis et travaux connexes	Intérieur	Indéterminé	Réel
Entretiens liés à la sylviculture, nettoyages, épandages	Intérieur	Indéterminé	Réel
Chasse	Intérieur	Indéterminé	Réel
Fermeture du milieu	Intérieur	Indéterminé	Réel

Commentaire sur les facteurs

aucun commentaire

5. BILANS DES CONNAISSANCES - EFFORTS DES PROSPECTIONS

5.1 Espèces

Nulle	Faible	Moyen	Bon
<ul style="list-style-type: none"> - Algues - Autre Faunes - Bryophytes - Lichens - Mammifères - Oiseaux - Poissons - Reptiles - Mollusques - Crustacés - Arachnides - Myriapodes - Orthoptères - Coléoptères - Diptères - Hyménoptères - Autres ordres d'Hexapodes - Hémiptères - Ascomycètes - Basidiomycètes - Autres Fonges 	<ul style="list-style-type: none"> - Odonates - Lépidoptères 	<ul style="list-style-type: none"> - Amphibiens 	<ul style="list-style-type: none"> - Phanérogames - Ptéridophytes

5.2 Habitats

6. HABITATS

6.1 Habitats déterminants

EUNIS	CORINE biotopes	Habitats d'intérêt communautaire	Source	Surface (%)	Observation
	37.22 <i>Prairies à Jonc acutiflore</i>				
	82.1 <i>Champs d'un seul tenant intensément cultivés</i>				
	44.3 <i>Forêt de Frênes et d'Aulnes des fleuves médio-européens</i>				
	44.31 <i>Forêts de Frênes et d'Aulnes des ruisselets et des sources (rivulaires)</i>				
	37.1 <i>Communautés à Reine des prés et communautés associées</i>				
	31.8112 <i>Fruticées atlantiques Prunus spinosa et Rubus fruticosus</i>				

EUNIS	CORINE biotopes	Habitats d'intérêt communautaire	Source	Surface (%)	Observation
	38.112 <i>Pâturages à Cynosurus-Centaurea</i>				

6.2 Habitats autres

EUNIS	CORINE biotopes	Habitats d'intérêt communautaire	Source	Surface (%)	Observation
	41.21 <i>Chênaies atlantiques mixtes à Jacinthes des bois</i>				
	37.2 <i>Prairies humides eutrophes</i>				

6.3 Habitats périphériques

Non renseigné

6.4 Commentaire sur les habitats

aucun commentaire

7. ESPECES

7.1 Espèces déterminantes

Groupe	Code Espèce (CD_NOM)	Nom scientifique de l'espèce	Nomm vernaculaire de l'espèce	Statut(s) biologique(s)	Sources	Degré d'abondance	Effectif inférieur estimé	Effectif supérieur estimé	Année/ Période d'observation
Amphibiens	197	<i>Alytes obstetricans</i> (Laurenti, 1768)	<i>Alyte accoucheur, Crapaud accoucheur</i>	Reproduction indéterminée	Informateur : GON - Base de données FNAT				2001
	281	<i>Hyla arborea</i> (Linnaeus, 1758)	<i>Rainette verte</i>	Reproduction indéterminée	Informateur : GON - Base de données FNAT				2001
	444430	<i>Ichthyosaura alpestris</i> (Laurenti, 1768)	<i>Triton alpestre</i>	Reproduction indéterminée	Informateur : GON - Base de données FNAT				1998
Lépidoptères	53307	<i>Erynnis tages</i> (Linnaeus, 1758)	<i>Point de Hongrie (Le), Grisette (La)</i>	Reproduction indéterminée	Informateur : GON - Base de données FNAT				2003
	53269	<i>Spialia sertorius</i> (Hoffmannsegg, 1804)	<i>Hespérie des Sanguisorbes (L'), Sao (La), Roussâtre (Le), Tacheté (Le)</i>	Reproduction indéterminée	Informateur : GON - Base de données FNAT				2003
Odonates	199694	<i>Cordulegaster boltonii</i> (Donovan, 1807)	<i>Cordulégastre annelé (Le)</i>	Reproduction indéterminée	Informateur : GON - Base de données FNAT				1997
Phanérogames	132308	<i>Bromus secalinus</i> subsp. <i>secalinus</i> L., 1753	<i>Brome faux-seigle, Brome Seigle</i>	Reproduction certaine ou probable	Informateur : Base de données DIGITALE du CRP/CBNBL				2001
	94257	<i>Dactylorhiza fuchsii</i> (Druce) Soó, 1962	<i>Orchis de Fuchs, Orchis tacheté des bois, Orchis de Meyer, Orchis des bois</i>	Reproduction certaine ou probable	Informateur : Base de données DIGITALE du CRP/CBNBL				2001
	94266	<i>Dactylorhiza maculata</i> (L.) Soó, 1962	<i>Orchis tacheté, Orchis maculé</i>	Reproduction certaine ou probable	Informateur : Base de données DIGITALE du CRP/CBNBL				1997

Groupe	Code Espèce (CD_NOM)	Nom scientifique de l'espèce	Nomm vernaculaire de l'espèce	Statut(s) biologique(s)	Sources	Degré d'abondance	Effectif inférieur estimé	Effectif supérieur estimé	Année/ Période d'observation
	97616	<i>Euphorbia platyphyllos</i> L., 1753	<i>Euphorbe à feuilles larges, Euphorbe à feuilles plates</i>	Reproduction certaine ou probable	Informateur : Base de données DIGITALE du CRP/CBNBL				2001
	102111	<i>Hieracium lactucella</i> Wallr., 1822	<i>Épervière petite Laitue</i>	Reproduction certaine ou probable	Informateur : Base de données DIGITALE du CRP/CBNBL				2001
	105162	<i>Lathyrus aphaca</i> L., 1753	<i>Gesse aphyllé, Gesse sans feuilles</i>	Reproduction certaine ou probable	Informateur : Base de données DIGITALE du CRP/CBNBL				2001
	110914	<i>Orchis mascula</i> (L.) L., 1755	<i>Orchis mâle, Herbe à la couleuvre</i>	Reproduction certaine ou probable	Informateur : Base de données DIGITALE du CRP/CBNBL				2001
	111369	<i>Ornithogalum pyrenaicum</i> L., 1753	<i>Ornithogale des Pyrénées</i>	Reproduction certaine ou probable	Informateur : Base de données DIGITALE du CRP/CBNBL				2001
	112601	<i>Pedicularis sylvatica</i> L., 1753	<i>Pédiculaire des forêts, Pédiculaire des bois, Herbe aux poux</i>	Reproduction certaine ou probable	Informateur : Base de données DIGITALE du CRP/CBNBL				1997
	115400	<i>Potentilla anglica</i> Laichard., 1790	<i>Renouée d'Angleterre, Potentille d'Angleterre</i>	Reproduction certaine ou probable	Informateur : Base de données DIGITALE du CRP/CBNBL				2001
	159497	<i>Senecio aquaticus</i> subsp. <i>aquaticus</i> Hill, 1761	<i>Sénéçon aquatique</i>	Reproduction certaine ou probable	Informateur : Base de données DIGITALE du CRP/CBNBL				2001
	123367	<i>Silaum silaus</i> (L.) Schinz & Thell., 1915	<i>Silaüs des prés, Cumin des prés</i>	Reproduction certaine ou probable	Informateur : Base de données DIGITALE du CRP/CBNBL				2001
	126124	<i>Thalictrum flavum</i> L., 1753	<i>Pigamon jaune, Pigamon noircissant</i>	Reproduction certaine ou probable	Informateur : Base de données DIGITALE du CRP/CBNBL				2001
	128114	<i>Ulex europaeus</i> L., 1753	<i>Ajonc d'Europe, Bois jonc, Jonc marin, Vigneau, Landier</i>	Reproduction certaine ou probable	Informateur : Base de données DIGITALE du CRP/CBNBL				1995

7.2 Espèces autres

Non renseigné

7.3 Espèces à statut réglementé

Groupe	Code Espèce (CD_NOM)	Espèce (nom scientifique)	Statut de détermination	Réglementation
Amphibiens	197	<i>Alytes obstetricans</i> (Laurenti, 1768)	Déterminante	Directive 92/43/CEE (Directive européenne dite Directive Habitats-Faune-Flore) (lien)
				Listes des amphibiens et des reptiles protégés sur l'ensemble du territoire français et les modalités de leur protection (lien)
	281	<i>Hyla arborea</i> (Linnaeus, 1758)	Déterminante	Directive 92/43/CEE (Directive européenne dite Directive Habitats-Faune-Flore) (lien)
Listes des amphibiens et des reptiles protégés sur l'ensemble du territoire français et les modalités de leur protection (lien)				
444430	<i>Ichthyosaura alpestris</i> (Laurenti, 1768)	Déterminante	Listes des amphibiens et des reptiles protégés sur l'ensemble du territoire français et les modalités de leur protection (lien)	

8. LIENS ESPECES ET HABITATS

Non renseigné

9. SOURCES

Type	Auteur	Année de publication	Titre
Informateur	Base de données DIGITALE du CRP/CBNBL		
	GON - Base de données FNAT		



Bocage et bois de Bellebrune (Identifiant national : 310030067)

(ZNIEFF Continentale de type 1)

(Identifiant régional : 00500004)

La citation de référence de cette fiche doit se faire comme suite : CBNBI, GON, CEN NPDC, DREAL NPDC, . - 310030067, Bocage et bois de Bellebrune. - INPN, SPN-MNHN Paris, 10P. <https://inpn.mnhn.fr/zone/znieff/310030067.pdf>

Région en charge de la zone : Nord-Pas-de-Calais
Rédacteur(s) : CBNBI, GON, CEN NPDC, DREAL NPDC
Centroïde calculé : 560747°-2637733°

Dates de validation régionale et nationale

Date de premier avis CSRPN : 07/10/2014
Date actuelle d'avis CSRPN : 07/10/2014
Date de première diffusion INPN : 01/01/1900
Date de dernière diffusion INPN : 19/04/2016

1. DESCRIPTION	2
2. CRITERES D'INTERET DE LA ZONE	3
3. CRITERES DE DELIMITATION DE LA ZONE	3
4. FACTEUR INFLUENCANT L'EVOLUTION DE LA ZONE	4
5. BILAN DES CONNAISSANCES - EFFORTS DES PROSPECTIONS	5
6. HABITATS	5
7. ESPECES	8
8. LIENS ESPECES ET HABITATS	10
9. SOURCES	10

1. DESCRIPTION

1.1 Localisation administrative

- Département : Pas-de-Calais
- Commune : Colembert (INSEE : 62230)
- Commune : Bellebrune (INSEE : 62104)
- Commune : Alincthun (INSEE : 62022)
- Commune : Crémarest (INSEE : 62255)
- Commune : Belle-et-Houllefort (INSEE : 62105)

1.2 Superficie

314,43 hectares

1.3 Altitude

Minimale (mètre): 43
Maximale (mètre): 105

1.4 Liaisons écologiques avec d'autres ZNIEFF

Non renseigné

1.5 Commentaire général

Site constitué d'un ensemble forestier et d'un complexe bocager établis l'un et l'autre sur les argiles et marnes de l'Oxfordien. La géomorphologie est assez plane malgré quelques vallonnements.

Les principaux facteurs influençant l'évolution de la zone résident dans les modalités de gestion forestière (une grande partie du bois de Bellebrune est issue de plantations) et de gestion agricole (à la fois intensification sur les parcelles les plus productives et abandon des parcelles difficilement exploitables).

Le bocage de Bellebrune constitue un assez bel exemple du patrimoine bocager boulonnais, avec en particulier un étagement de prairies assez intéressant :

Prairie de fauche hydrocline du *Colchico autumnalis* - *Arrhenatherenion elatioris*, dans une forme marnicole hébergeant *Silaum silaus* ; la flore déterminante du site (*Ophioglossum vulgatum*, *Dactylorhiza fuchsii*) laisse entrevoir la potentialité de communautés du *Dactylorhiza meyeri* - *Silaetum silai*, association endémique du Boulonnais ;

Prairie de fauche mésohydrophile du *Bromion racemosi*, hébergeant *Bromus racemosus* ;

Prairie de fauche hydrophile des zones de suintements acides (Groupement à *Ranunculus repens* et *Juncus acutiflorus*).

Au total, 10 espèces et 12 végétations déterminantes de ZNIEFF ont été inventoriées.

Concernant la faune, le site comporte deux espèces déterminantes ; le Triton alpestre et le Triton crêté. Inscrit en annexe II de la Directive habitat faune flore, ce dernier est néanmoins assez commun dans la région ce qui confère aux populations du Nord-pas-de-Calais une responsabilité en terme de conservation.

1.6 Compléments descriptifs

1.6.1 Mesures de protection

- Parc naturel régional

Commentaire sur les mesures de protection

aucun commentaire

1.6.2 Activités humaines

- Agriculture
- Sylviculture
- Elevage
- Chasse
- Habitat dispersé

Commentaire sur les activités humaines

aucun commentaire

1.6.3 Géomorphologie

- Plaine, bassin

Commentaire sur la géomorphologie

aucun commentaire

1.6.4 Statut de propriété

- Propriété privée (personne physique)

Commentaire sur le statut de propriété

aucun commentaire

2. CRITERES D'INTERET DE LA ZONE

Patrimoniaux	Fonctionnels	Complémentaires
<ul style="list-style-type: none"> - Ecologique - Faunistique - Amphibiens - Floristique - Ptéridophytes - Phanérogames 	<ul style="list-style-type: none"> - Auto-épuration des eaux - Fonction d'habitat pour les populations animales ou végétales - Fonctions de régulation hydraulique - Expansion naturelle des crues - Corridor écologique, zone de passages, zone d'échanges 	<ul style="list-style-type: none"> - Paysager - Pédagogique ou autre (préciser)

Commentaire sur les intérêts

aucun commentaire

3. CRITERES DE DELIMITATION DE LA ZONE

- Répartition des espèces (faune, flore)
- Répartition et agencement des habitats
- Fonctionnement et relation d'écosystèmes
- Degré d'artificialisation du milieu ou pression d'usage

Commentaire sur les critères de délimitation de la zone

La ZNIEFF est constituée de plusieurs zones disjointes. A l'ouest du village d'Alincthun, le bois de Bellebrune et l'extrémité nord du bois d'Allée auxquels sont adjointes quelques prairies constituent la première partie de la ZNIEFF. Celle-ci est complétée, à l'est de la commune, par une zone bocagère assez dense suivant les limites parcellaires.

Deux extensions sont proposées en 2014 afin d'intégrer deux boisements un peu mieux conservés que le bois de Bellebrune, dans le même contexte écologique, parcourus par de nombreux ruisseaux favorables à l'expression de végétations et d'espèces déterminantes de ZNIEFF. Il s'agit du bois Allée situé juste au sud du bois de Bellebrune et d'un petit bois et de ses pâtures adjacentes situés entre le village de Bellebrune et la forêt domaniale de Boulogne-sur-Mer. Cependant, ces bois privés subissent parfois une gestion inadaptée à la préservation de la biodiversité. Ces nouveaux secteurs apportent cinq végétations nouvelles : fragment de forêt de ravin du Polysticho setiferi - Fraxinon excelsioris grâce à l'ambiance ombragée et à l'humidité atmosphérique d'un ruisseau encaissé, aulnaies-frênaies à laîches relativement diversifiées (Carici remotae - Fraxinetum excelsioris), ainsi que les végétations intraforestières associées, celles-ci hébergeant des orchidées forestières courantes du Boulonnais comme l'Orchis mâle (Orchis mascula) et l'Orchis de Fuchs (Dactylorhiza fuchsii).

4. FACTEURS INFLUENCANT L'EVOLUTION DE LA ZONE

Facteur d'évolution	Effet négatif	Effet significatif	Réalité de l'impact
Habitat humain, zones urbanisées	Intérieur	Indéterminé	Réel
Infrastructures linéaires, réseaux de communication	Intérieur	Indéterminé	Réel
Route	Intérieur	Indéterminé	Réel
Equipements sportifs et de loisirs	Intérieur	Indéterminé	Réel
Infrastructures et équipements agricoles	Intérieur	Indéterminé	Réel
Rejets de substances polluantes dans les sols	Intérieur	Indéterminé	Réel
Nuisances sonores	Intérieur	Indéterminé	Réel
Mises en culture, travaux du sol	Intérieur	Indéterminé	Réel
Débroussaillage, suppression des haies et des bosquets, remembrement et travaux connexes	Intérieur	Indéterminé	Réel
Jachères, abandon provisoire	Intérieur	Indéterminé	Réel
Traitements de fertilisation et pesticides	Intérieur	Indéterminé	Réel
Pâturage	Intérieur	Indéterminé	Réel
Suppression ou entretien de végétation	Intérieur	Indéterminé	Réel
Fauchage, fenaison	Intérieur	Indéterminé	Réel
Abandons de systèmes culturaux et pastoraux, apparition de friches	Intérieur	Indéterminé	Réel
Coupes, abattages, arrachages et déboisements	Intérieur	Indéterminé	Réel
Taille, élagage	Intérieur	Indéterminé	Réel
Plantations, semis et travaux connexes	Intérieur	Indéterminé	Réel
Entretiens liés à la sylviculture, nettoyages, épandages	Intérieur	Indéterminé	Réel
Autres aménagements forestiers, accueil du public, création de pistes	Intérieur	Indéterminé	Réel
Sports et loisirs de plein-air	Intérieur	Indéterminé	Réel
Chasse	Intérieur	Indéterminé	Réel
Cueillette et ramassage	Intérieur	Indéterminé	Réel
Prélèvements organisés sur la faune ou la flore	Intérieur	Indéterminé	Réel
Gestion des populations	Intérieur	Indéterminé	Réel

Facteur d'évolution	Effet négatif	Effet significatif	Réalité de l'impact
Renforcements de populations	Intérieur	Indéterminé	Réel
Limitations, tirs sélectifs	Intérieur	Indéterminé	Réel
Gestion des habitats pour l'accueil et l'information du public	Intérieur	Indéterminé	Réel
Evolutions écologiques	Intérieur	Indéterminé	Réel
Eutrophisation	Intérieur	Indéterminé	Réel
Envahissement d'une espèce ou d'un groupe	Intérieur	Indéterminé	Réel

Commentaire sur les facteurs

aucun commentaire

5. BILANS DES CONNAISSANCES - EFFORTS DES PROSPECTIONS

5.1 Espèces

Nulle	Faible	Moyen	Bon
<ul style="list-style-type: none"> - Algues - Autre Faunes - Bryophytes - Lichens - Mammifères - Oiseaux - Poissons - Reptiles - Mollusques - Crustacés - Arachnides - Myriapodes - Odonates - Orthoptères - Lépidoptères - Coléoptères - Diptères - Hyménoptères - Autres ordres d'Hexapodes - Hémiptères - Ascomycètes - Basidiomycètes - Autres Fonges 		<ul style="list-style-type: none"> - Amphibiens - Phanérogames - Ptéridophytes 	

5.2 Habitats

6. HABITATS

6.1 Habitats déterminants

EUNIS	CORINE biotopes	Habitats d'intérêt communautaire	Source	Surface (%)	Observation
	<p>41.41 Forêts de ravin à Frêne et Sycomore</p>				

EUNIS	CORINE biotopes	Habitats d'intérêt communautaire	Source	Surface (%)	Observation
	41.1322 <i>Hêtraies neutroclines à Jacinthe des bois</i>				
	38.22 <i>Prairies de fauche des plaines médio-européennes</i>				
	54.112 <i>Sources à Cardamines</i>				
	44.31 <i>Forêts de Frênes et d'Aulnes des ruisselets et des sources (rivulaires)</i>				
	37.1 <i>Communautés à Reine des prés et communautés associées</i>				
	37.312 <i>Prairies à Molinie acidiphiles</i>				
	44.3 <i>Forêt de Frênes et d'Aulnes des fleuves médio-européens</i>				
	37.21 <i>Prairies humides atlantiques et subatlantiques</i>				
	31.81 <i>Fourrés médio-européens sur sol fertile</i>				
	37.72 <i>Franges des bords boisés ombragés</i>				

6.2 Habitats autres

EUNIS	CORINE biotopes	Habitats d'intérêt communautaire	Source	Surface (%)	Observation
	31.812122 <i>Fruticées calcicoles de bord de route, sur craie</i>				
	41.2 <i>Chênaies-charmaies</i>				
	87.2 <i>Zones rudérales</i>				
	83.321 <i>Plantations de Peupliers</i>				
	82.1 <i>Champs d'un seul tenant intensément cultivés</i>				
	41.3 <i>Frênaies</i>				
	41.241 <i>Chênaies-charmaies du Nord-Ouest</i>				

EUNIS	CORINE biotopes	Habitats d'intérêt communautaire	Source	Surface (%)	Observation
	41.21 <i>Chênaies atlantiques mixtes à Jacinthes des bois</i>				
	89.22 <i>Fossés et petits canaux</i>				
	38.111 <i>Pâturages à Ray-grass</i>				
	38.1 <i>Pâtures mésophiles</i>				
	37.24 <i>Prairies à Agropyre et Rumex</i>				

6.3 Habitats périphériques

Non renseigné

6.4 Commentaire sur les habitats

aucun commentaire

7. ESPECES

7.1 Espèces déterminantes

Groupe	Code Espèce (CD_NOM)	Nom scientifique de l'espèce	Nomm vernaculaire de l'espèce	Statut(s) biologique(s)	Sources	Degré d'abondance	Effectif inférieur estimé	Effectif supérieur estimé	Année/ Période d'observation
Amphibiens	444430	<i>Ichthyosaura alpestris</i> (Laurenti, 1768)	<i>Triton alpestre</i>	Reproduction indéterminée	Informateur : GON - Base de données FNAT				2001
	139	<i>Triturus cristatus</i> (Laurenti, 1768)	<i>Triton crêté</i>	Reproduction indéterminée	Informateur : GON - Base de données FNAT				2001
Phanérogames	86732	<i>Bromus racemosus</i> L., 1762	<i>Brome en grappe</i>	Reproduction certaine ou probable	Informateur : Base de données DIGITALE du CRP/CBNBL				2010
	94257	<i>Dactylorhiza fuchsii</i> (Druce) Soó, 1962	<i>Orchis de Fuchs, Orchis tacheté des bois, Orchis de Meyer, Orchis des bois</i>	Reproduction certaine ou probable	Informateur : Base de données DIGITALE du CRP/CBNBL				2012
	135276	<i>Helleborus viridis</i> subsp. <i>occidentalis</i> (Reut.) Schiffn., 1890		Reproduction certaine ou probable	Informateur : Base de données DIGITALE du CRP/CBNBL				2010
	110914	<i>Orchis mascula</i> (L.) L., 1755	<i>Orchis mâle, Herbe à la couleuvre</i>	Reproduction certaine ou probable	Informateur : Base de données DIGITALE du CRP/CBNBL				2010
	110966	<i>Orchis purpurea</i> Huds., 1762	<i>Orchis pourpre, Grivollée</i>	Reproduction certaine ou probable	Informateur : Base de données DIGITALE du CRP/CBNBL				2010
	116928	<i>Ranunculus aquatilis</i> L., 1753	<i>Renoncule aquatique</i>	Reproduction certaine ou probable	Informateur : Base de données DIGITALE du CRP/CBNBL				2001
	123367	<i>Silaum silaus</i> (L.) Schinz & Thell., 1915	<i>Silaüs des prés, Cumin des prés</i>	Reproduction certaine ou probable	Informateur : Base de données DIGITALE du CRP/CBNBL				2001

Groupe	Code Espèce (CD_NOM)	Nom scientifique de l'espèce	Nomm vernaculaire de l'espèce	Statut(s) biologique(s)	Sources	Degré d'abondance	Effectif inférieur estimé	Effectif supérieur estimé	Année/ Période d'observation
	128394	<i>Valeriana dioica</i> L., 1753	<i>Valériane dioïque</i>	Reproduction certaine ou probable	Informateur : Base de données DIGITALE du CRP/CBNBL				2001
Ptéridophytes	110313	<i>Ophioglossum vulgatum</i> L., 1753	<i>Ophioglosse commun, Langue de serpent, Ophioglosse Langue-de-serpent</i>	Reproduction certaine ou probable	Informateur : Base de données DIGITALE du CRP/CBNBL				2010

7.2 Espèces autres

Non renseigné

7.3 Espèces à statut réglementé

Groupe	Code Espèce (CD_NOM)	Espèce (nom scientifique)	Statut de détermination	Réglementation
Amphibiens	139	<i>Triturus cristatus</i> (Laurenti, 1768)	Déterminante	Directive 92/43/CEE (Directive européenne dite Directive Habitats-Faune-Flore) (lien) Listes des amphibiens et des reptiles protégés sur l'ensemble du territoire français et les modalités de leur protection (lien)
	444430	<i>Ichthyosaura alpestris</i> (Laurenti, 1768)	Déterminante	Listes des amphibiens et des reptiles protégés sur l'ensemble du territoire français et les modalités de leur protection (lien)

8. LIENS ESPECES ET HABITATS

Non renseigné

9. SOURCES

Type	Auteur	Année de publication	Titre
Informateur	Base de données DIGITALE du CRP/CBNBL		
	Base de données DIGITALE du CRP/CBNBL		
	GON - Base de données FNAT		



Bois de Crébert-Menty (Identifiant national : 310030059)

(ZNIEFF Continentale de type 1)

(Identifiant régional : 00000260)

La citation de référence de cette fiche doit se faire comme suite : CBNBI, GON, CSN NPDC, DREAL NPDC, .- 310030059, Bois de Crébert-Menty. - INPN, SPN-MNHN Paris, 11P. <https://inpn.mnhn.fr/zone/znieff/310030059.pdf>

Région en charge de la zone : Nord-Pas-de-Calais
Rédacteur(s) : CBNBI, GON, CSN NPDC, DREAL NPDC
Centroide calculé : 555847°-2627990°

Dates de validation régionale et nationale

Date de premier avis CSRPN : 13/04/2011
Date actuelle d'avis CSRPN : 13/04/2011
Date de première diffusion INPN : 01/01/1900
Date de dernière diffusion INPN : 04/02/2015

1. DESCRIPTION	2
2. CRITERES D'INTERET DE LA ZONE	4
3. CRITERES DE DELIMITATION DE LA ZONE	4
4. FACTEUR INFLUENCANT L'EVOLUTION DE LA ZONE	4
5. BILAN DES CONNAISSANCES - EFFORTS DES PROSPECTIONS	5
6. HABITATS	5
7. ESPECES	8
8. LIENS ESPECES ET HABITATS	11
9. SOURCES	11

1. DESCRIPTION

1.1 Localisation administrative

- Département : Pas-de-Calais
- Commune : Samer (INSEE : 62773)
- Commune : Verlincthun (INSEE : 62845)
- Commune : Tingry (INSEE : 62821)
- Commune : Carly (INSEE : 62214)

1.2 Superficie

263,33 hectares

1.3 Altitude

Minimale (mètre): 31

Maximale (mètre): 76

1.4 Liaisons écologiques avec d'autres ZNIEFF

Non renseigné

1.5 Commentaire général

Le site présente un profil très comparable à celui des massifs domaniaux de Desvres et de Boulogne, des buttes sableuses de l'Aptien inférieur et du Wealdien dominant de larges vallées sur assises du Kimmeridgien inférieur. L'assise de l'Aptien inférieur est particulièrement bien représentée sur ce site situé au pied de la Cuesta.

Les menaces sont assez faibles, en dehors d'une certaine surexploitation des prairies, avec apports d'engrais et antidiocotylédones et de quelques plantations de résineux et de quelques espèces exotiques ornementales.

Les bois sont d'un intérêt majeur dans la mesure où ils concentrent sur une surface assez restreinte la majorité des éléments forestiers typiques des forêts du Boulonnais, soit du sommet des buttes vers les niveaux bas :

- Chênaie-Hêtraie acidiphile (*Ilici aquifolii* - *Quercenion petraeae*), avec, dans les layons, la Prairie naturelle à Jonc à fleurs aiguës et Molinie bleue (*Juncus acutiflori* - *Molinetum caeruleae*) qui peut héberger la Laïche étoilée (*Carex echinata*) et la Laïche à deux nervures (*Carex binervis*) ;
- Boulaie à Blechnes en épi (*Blechno spicant* - *Betuletum pubescentis*) et Ourlet à Fougère femelle et Blechnes en épi (*Athyrium filicis-feminae* - *Blechnetum spicant*), hébergeant l'Osmonde royale (*Osmunda regalis*), la Fougère des montagnes (*Oreopteris limbosperma*) et la Luzule des forêts (*Luzula sylvatica*) ;
- Hêtraie à Jacinthe des bois (*Endymio non-scriptae* - *Fagetum sylvaticae*) ;
- Frênaie à Mercuriale vivace (Groupement à *Fraxinus excelsior* et *Mercurialis perennis*) très caractéristique du Boulonnais et dans les layons et les anciens chemins d'exploitation Ourlet à Laïche pendante et Eupatoire chanvrine (*Carici pendulae* - *Eupatorium cannabini*) ;
- dans les vallons, Aulnaie-Frênaie à Laïche espacée (*Carici remotae* - *Fraxinetum excelsioris*) associée à la Microphorbiaie à Cardamine amère et Dorine à feuilles opposées (*Cardamino amarae* - *Chrysosplenietum oppositifolii*), qui peuvent héberger l'une et l'autre la Laïche maigre (*Carex strigosa*) et la Dorine à feuilles alternes (*Chrysosplenium alternifolium*) ;
- Dans les vallons élargis, à courant lent, Aulnaie à Glycérie flottante (*Glycerio fluitantis* - *Alnetum glutinosae*).

De récentes prospections ciblées sur la bryoflore ont également révélé quelques bonnes surprises : *Hookeria lucens*, *Ulota phyllantha*...

Dans le bocage, on trouve quelques éléments d'un intérêt patrimonial majeur tels que la Prairie fauchée à Orge faux-seigle et Ivraie vivace (*Hordeo secalini* - *Lolietum perennis*) hébergeant le Brome en grappe (*Bromus racemosus*) et le Vulpin utriculé (*Alopecurus rendlei*), ou des fondrières à Montie naine (*Montia minor*) ou à Catabrose aquatique (*Catabrosa aquatica*). Il faut signaler enfin la présence de la Véronique à écussons (*Veronica scutellata*), très rare dans le Boulonnais.

Au total, 15 végétations et 23 espèces végétales déterminantes de ZNIEFF ont été inventoriées.

Le site accueille dans les annexes humides la Rainette arboricole et le Pélodyte ponctué. Ce dernier est dans la région en limite de son aire de répartition ce qui confère une importance particulière à tous les sites où il se reproduit.

1.6 Compléments descriptifs

1.6.1 Mesures de protection

- Parc naturel régional

Commentaire sur les mesures de protection

aucun commentaire

1.6.2 Activités humaines

- Sylviculture
- Elevage
- Chasse

Commentaire sur les activités humaines

aucun commentaire

1.6.3 Géomorphologie

- Vallée
- Vallon
- Butte témoin, butte

Commentaire sur la géomorphologie

aucun commentaire

1.6.4 Statut de propriété

- Propriété privée (personne physique)
- Domaine communal

Commentaire sur le statut de propriété

aucun commentaire

2. CRITERES D'INTERET DE LA ZONE

Patrimoniaux	Fonctionnels	Complémentaires
<ul style="list-style-type: none"> - Ecologique - Faunistique - Amphibiens - Floristique - Ptéridophytes - Phanérogames 	<ul style="list-style-type: none"> - Auto-épuration des eaux - Fonction d'habitat pour les populations animales ou végétales - Fonctions de régulation hydraulique - Ralentissement du ruissellement - Soutien naturel d'étiage - Fonctions de protection du milieu physique - Role naturel de protection contre l'érosion des sols - Corridor écologique, zone de passages, zone d'échanges 	<ul style="list-style-type: none"> - Paysager

Commentaire sur les intérêts

aucun commentaire

3. CRITERES DE DELIMITATION DE LA ZONE

- Répartition des espèces (faune, flore)
- Répartition et agencement des habitats
- Fonctionnement et relation d'écosystèmes
- Degré d'artificialisation du milieu ou pression d'usage

Commentaire sur les critères de délimitation de la zone

La ZNIEFF englobe un complexe de boisements sur les communes de Tingry, Samer, Carly et Verlincthun. Il s'agit du bois Crébert, du bois l'Abbé, du bois de Cappe, du bois Duliot, ainsi que de leurs marges bocagères, en particulier aux lieux-dits la Gloriette, le Cat Cornu et le Pille-Bois.

4. FACTEURS INFLUENCANT L'EVOLUTION DE LA ZONE

Facteur d'évolution	Effet négatif	Effet significatif	Réalité de l'impact
Infrastructures linéaires, réseaux de communication	Intérieur	Indéterminé	Réel
Route	Intérieur	Indéterminé	Réel
Infrastructures et équipements agricoles	Intérieur	Indéterminé	Réel
Mises en culture, travaux du sol	Intérieur	Indéterminé	Réel
Traitements de fertilisation et pesticides	Intérieur	Indéterminé	Réel
Pâturage	Intérieur	Indéterminé	Réel
Fauchage, fenaison	Intérieur	Indéterminé	Réel
Coupes, abattages, arrachages et déboisements	Intérieur	Indéterminé	Réel
Plantations, semis et travaux connexes	Intérieur	Indéterminé	Réel
Entretiens liés à la sylviculture, nettoyages, épandages	Intérieur	Indéterminé	Réel

Facteur d'évolution	Effet négatif	Effet significatif	Réalité de l'impact
Autres aménagements forestiers, accueil du public, création de pistes	Intérieur	Indéterminé	Réel
Chasse	Intérieur	Indéterminé	Réel

Commentaire sur les facteurs

aucun commentaire

5. BILANS DES CONNAISSANCES - EFFORTS DES PROSPECTIONS

5.1 Espèces

Nulle	Faible	Moyen	Bon
<ul style="list-style-type: none"> - Algues - Autre Faunes - Lichens - Mammifères - Oiseaux - Poissons - Mollusques - Crustacés - Arachnides - Myriapodes - Odonates - Orthoptères - Lépidoptères - Coléoptères - Diptères - Hyménoptères - Autres ordres d'Hexapodes - Hémiptères - Ascomycètes - Basidiomycètes - Autres Fonges 	<ul style="list-style-type: none"> - Amphibiens - Reptiles 	<ul style="list-style-type: none"> - Bryophytes - Phanérogames - Ptéridophytes 	

5.2 Habitats

6. HABITATS

6.1 Habitats déterminants

EUNIS	CORINE biotopes	Habitats d'intérêt communautaire	Source	Surface (%)	Observation
	41.B11 <i>Bois de Bouleaux humides</i>				
	44.31 <i>Forêts de Frênes et d'Aulnes des ruisselets et des sources (rivulaires)</i>				
	44.911 <i>Bois d'Aulnes marécageux méso-eutrophes</i>				
	54.112 <i>Sources à Cardamines</i>				

EUNIS	CORINE biotopes	Habitats d'intérêt communautaire	Source	Surface (%)	Observation
	41.3 <i>Frênaies</i>				
	41.1322 <i>Hêtraies neutroclines à Jacinthe des bois</i>				
	41.121 <i>Hêtraies acidiphiles de la mer du Nord</i>				
	38.112 <i>Pâturages à Cynosurus-Centaurea</i>				
	37.72 <i>Franges des bords boisés ombragés</i>				
	37.312 <i>Prairies à Molinie acidiphiles</i>				
	37.21 <i>Prairies humides atlantiques et subatlantiques</i>				
	37.1 <i>Communautés à Reine des prés et communautés associées</i>				
	34.42 <i>Lisières mésophiles</i>				
	31.8112 <i>Fruticées atlantiques Prunus spinosa et Rubus fruticosus</i>				

6.2 Habitats autres

EUNIS	CORINE biotopes	Habitats d'intérêt communautaire	Source	Surface (%)	Observation
	83.321 <i>Plantations de Peupliers</i>				
	83.31 <i>Plantations de conifères</i>				
	82.11 <i>Grandes cultures</i>				
	41.21 <i>Chênaies atlantiques mixtes à Jacinthes des bois</i>				
	38.1 <i>Pâtures mésophiles</i>				
	83.325 <i>Autres plantations d'arbres feuillus</i>				
	31.81 <i>Fouillés médio-européens sur sol fertile</i>				
	31.861 <i>Landes subatlantiques à Fougères</i>				

EUNIS	CORINE biotopes	Habitats d'intérêt communautaire	Source	Surface (%)	Observation
	53.4 <i>Bordures à Calamagrostis des eaux courantes</i>				

6.3 Habitats périphériques

Non renseigné

6.4 Commentaire sur les habitats

aucun commentaire

7. ESPECES

7.1 Espèces déterminantes

Groupe	Code Espèce (CD_NOM)	Nom scientifique de l'espèce	Nomm vernaculaire de l'espèce	Statut(s) biologique(s)	Sources	Degré d'abondance	Effectif inférieur estimé	Effectif supérieur estimé	Année/ Période d'observation
Amphibiens	281	<i>Hyla arborea</i> (Linnaeus, 1758)	Rainette verte	Reproduction indéterminée	Informateur : GON - Base de données FNAT				2001
	444430	<i>Ichthyosaura alpestris</i> (Laurenti, 1768)	Triton alpestre	Reproduction indéterminée	Informateur : GON - Base de données FNAT				2001
	252	<i>Pelodytes punctatus</i> (Daudin, 1803)	Pélodyte ponctué	Reproduction indéterminée	Informateur : GON - Base de données FNAT				2001
Phanérogames	81658	<i>Alopecurus rendlei</i> Eig, 1937	Vulpin en outre, Vulpin utriculé	Reproduction certaine ou probable	Informateur : Base de données DIGITALE du CRP/CBNBL				2010
	86732	<i>Bromus racemosus</i> L., 1762	Brome en grappe	Reproduction certaine ou probable	Informateur : Base de données DIGITALE du CRP/CBNBL				2010
	87218	<i>Calamagrostis canescens</i> (Weber) Roth, 1789	Calamagrostide blanchâtre, Calamagrostide lancéolée, Calamagrostis lancéolé, Calamagrostis des marais	Reproduction certaine ou probable	Informateur : Base de données DIGITALE du CRP/CBNBL				2001
	88385	<i>Carex binervis</i> Sm., 1800	Laïche à deux nervures	Reproduction certaine ou probable	Informateur : Base de données DIGITALE du CRP/CBNBL				2001
	88489	<i>Carex echinata</i> Murray, 1770	Laïche étoilée, Laïche-hérissou	Reproduction certaine ou probable	Informateur : Base de données DIGITALE du CRP/CBNBL				2001
	88893	<i>Carex strigosa</i> Huds., 1778	Laïche à épis grêles, Laïche maigre	Reproduction certaine ou probable	Informateur : Base de données DIGITALE du CRP/CBNBL				2010

Groupe	Code Espèce (CD_NOM)	Nom scientifique de l'espèce	Nomm vernaculaire de l'espèce	Statut(s) biologique(s)	Sources	Degré d'abondance	Effectif inférieur estimé	Effectif supérieur estimé	Année/ Période d'observation
	89316	<i>Catabrosa aquatica</i> (L.) P.Beauv., 1812	<i>Catabrose aquatique, Canche aquatique</i>	Reproduction certaine ou probable	Informateur : Base de données DIGITALE du CRP/CBNBL				2002
	91118	<i>Chrysosplenium alternifolium</i> L., 1753	<i>Dorine à feuilles alternes, Cresson de rocher, Cresson doré, Hépatique dorée</i>	Reproduction certaine ou probable	Informateur : Base de données DIGITALE du CRP/CBNBL				2010
	94257	<i>Dactylorhiza fuchsii</i> (Druce) Soó, 1962	<i>Orchis de Fuchs, Orchis tacheté des bois, Orchis de Meyer, Orchis des bois</i>	Reproduction certaine ou probable	Informateur : Base de données DIGITALE du CRP/CBNBL				2010
	94402	<i>Danthonia decumbens</i> (L.) DC., 1805	<i>Danthonie, Sieglingie retombante</i>	Reproduction certaine ou probable	Informateur : Base de données DIGITALE du CRP/CBNBL				2001
	100516	<i>Gnaphalium sylvaticum</i> L., 1753	<i>Gnaphale des forêts</i>	Reproduction certaine ou probable	Informateur : Base de données DIGITALE du CRP/CBNBL				2001
	104145	<i>Juncus bulbosus</i> L., 1753	<i>Jonc couché, Jonc bulbeux</i>	Reproduction certaine ou probable	Informateur : Base de données DIGITALE du CRP/CBNBL				2001
	104340	<i>Juncus subnodulosus</i> Schrank, 1789	<i>Jonc à tépales obtus, Jonc à fleurs obtuses</i>	Reproduction certaine ou probable	Informateur : Base de données DIGITALE du CRP/CBNBL				2001
	106863	<i>Luzula sylvatica</i> (Huds.) Gaudin, 1811	<i>Luzule des bois, Grande luzule, Troscart à fleurs lâches</i>	Reproduction certaine ou probable	Informateur : Base de données DIGITALE du CRP/CBNBL				2001
	108792	<i>Montia minor</i> C.C.Gmel., 1805	<i>Montie à graines cartilagineuses</i>	Reproduction certaine ou probable	Informateur : Base de données DIGITALE du CRP/CBNBL				2001
	110914	<i>Orchis mascula</i> (L.) L., 1755	<i>Orchis mâle, Herbe à la couleuvre</i>	Reproduction certaine ou probable	Informateur : Base de données DIGITALE du CRP/CBNBL				2010

Groupe	Code Espèce (CD_NOM)	Nom scientifique de l'espèce	Nomm vernaculaire de l'espèce	Statut(s) biologique(s)	Sources	Degré d'abondance	Effectif inférieur estimé	Effectif supérieur estimé	Année/ Période d'observation
	121792	<i>Scirpus sylvaticus</i> L., 1753	<i>Scirpe des bois, Scirpe des forêts</i>	Reproduction certaine ou probable	Informateur : Base de données DIGITALE du CRP/CBNBL				2010
	128114	<i>Ulex europaeus</i> L., 1753	<i>Ajonc d'Europe, Bois jonc, Jonc marin, Vigneau, Landier</i>	Reproduction certaine ou probable	Informateur : Base de données DIGITALE du CRP/CBNBL				2001
	128394	<i>Valeriana dioica</i> L., 1753	<i>Valériane dioïque</i>	Reproduction certaine ou probable	Informateur : Base de données DIGITALE du CRP/CBNBL				2001
	129000	<i>Veronica scutellata</i> L., 1753	<i>Véronique à écus, Véronique à écusson</i>	Reproduction certaine ou probable	Informateur : Base de données DIGITALE du CRP/CBNBL				2001
Ptéridophytes	111239	<i>Oreopteris limbosperma</i> (Bellardi ex All.) Holub, 1969	<i>Polystic des montagnes, Fougère des montagnes, Oreoptéris à sores marginaux</i>	Reproduction certaine ou probable	Informateur : Base de données DIGITALE du CRP/CBNBL				2001
	111815	<i>Osmunda regalis</i> L., 1753	<i>Osmonde royale, Fougère fleurie</i>	Reproduction certaine ou probable	Informateur : Base de données DIGITALE du CRP/CBNBL				2001
	115076	<i>Polystichum setiferum</i> (Forssk.) T.Moore ex Woyn., 1913	<i>Polystic à frondes soyeuses, Fougère des fleuristes, Aspidium à cils raides</i>	Reproduction certaine ou probable	Informateur : Base de données DIGITALE du CRP/CBNBL				2001

7.2 Espèces autres

Non renseigné

7.3 Espèces à statut réglementé

Groupe	Code Espèce (CD_NOM)	Espèce (nom scientifique)	Statut de détermination	Réglementation
Amphibiens	252	<i>Pelodytes punctatus</i> (Daudin, 1803)	Déterminante	Listes des amphibiens et des reptiles protégés sur l'ensemble du territoire français et les modalités de leur protection (lien)
	281	<i>Hyla arborea</i> (Linnaeus, 1758)	Déterminante	Directive 92/43/CEE (Directive européenne dite Directive Habitats-Faune-Flore) (lien) Listes des amphibiens et des reptiles protégés sur l'ensemble du territoire français et les modalités de leur protection (lien)
	444430	<i>Ichthyosaura alpestris</i> (Laurenti, 1768)	Déterminante	Listes des amphibiens et des reptiles protégés sur l'ensemble du territoire français et les modalités de leur protection (lien)
Ptéridophytes	111815	<i>Osmunda regalis</i> L., 1753	Déterminante	Liste des espèces végétales sauvages pouvant faire l'objet d'une réglementation préfectorale permanente ou temporaire (lien)
	115076	<i>Polystichum setiferum</i> (Forssk.) T.Moore ex Woyn., 1913	Déterminante	Liste des espèces végétales sauvages pouvant faire l'objet d'une réglementation préfectorale permanente ou temporaire (lien)

8. LIENS ESPECES ET HABITATS

Non renseigné

9. SOURCES

Type	Auteur	Année de publication	Titre
Informateur	Base de données DIGITALE du CRP/CBNBL		
	GON - Base de données FNAT		



Bois de Haut, Bois de l'Enclos et coteaux adjacents (Identifiant national : 310007262)

(ZNIEFF Continentale de type 1)

(Identifiant régional : 00330001)

La citation de référence de cette fiche doit se faire comme suite : CBNBI, GON, CEN NPDC, DREAL NPDC , - 310007262, Bois de Haut, Bois de l'Enclos et coteaux adjacents.
- INPN, SPN-MNHN Paris, 13P. <https://inpn.mnhn.fr/zone/znieff/310007262.pdf>

Région en charge de la zone : Nord-Pas-de-Calais
Rédacteur(s) : CBNBI, GON, CEN NPDC, DREAL NPDC
Centroïde calculé : 567798°-2644406°

Dates de validation régionale et nationale

Date de premier avis CSRPN : 05/12/2014
Date actuelle d'avis CSRPN : 05/12/2014
Date de première diffusion INPN : 01/01/1900
Date de dernière diffusion INPN : 19/04/2016

1. DESCRIPTION	2
2. CRITERES D'INTERET DE LA ZONE	4
3. CRITERES DE DELIMITATION DE LA ZONE	4
4. FACTEUR INFLUENCANT L'EVOLUTION DE LA ZONE	4
5. BILAN DES CONNAISSANCES - EFFORTS DES PROSPECTIONS	5
6. HABITATS	6
7. ESPECES	8
8. LIENS ESPECES ET HABITATS	13
9. SOURCES	13

1. DESCRIPTION

1.1 Localisation administrative

- Département : Pas-de-Calais
- Commune : Colembert (INSEE : 62230)
- Commune : Hardinghen (INSEE : 62412)
- Commune : Boursin (INSEE : 62167)
- Commune : Sanghen (INSEE : 62775)
- Commune : Nabringhen (INSEE : 62599)
- Commune : Hermelinghen (INSEE : 62439)
- Commune : Alembon (INSEE : 62020)
- Commune : Herbinghen (INSEE : 62432)

1.2 Superficie

1314,45 hectares

1.3 Altitude

Minimale (mètre): 105

Maximale (mètre): 200

1.4 Liaisons écologiques avec d'autres ZNIEFF

- Id nat. : [310013274](#) - La Boutonnière de Pays de Licques (Type 2) (Id reg. : 00330000)

1.5 Commentaire général

Les Bois de Haut, Bois de l'Enclos et coteaux adjacents sont situés sur l'escarpement crayeux du Haut-Boulonnais. Ils constituent un écosystème forestier de faible superficie mais sont associés à des pelouses crayeuses. Cet ensemble de grand intérêt s'intègre dans un vaste réseau de bois et bosquets formant la couronne boisée du pays de Licques.

Cette ZNIEFF marquant la transition géographique entre le Boulonnais et le pays de Licques représente un double corridor biologique. Le premier, d'axe global Nord-Sud est matérialisé par la cuesta du Boulonnais et permet la circulation des espèces calcicoles ; le second, d'axe global Sud-Ouest - Nord-Est est constitué par des boisements et permet la pénétration de diverses espèces depuis la côte vers le pays de Licques.

Les pelouses en lisière des Bois de Haut et de l'Enclos représentent un des éléments du complexe des coteaux crayeux de Colembert-Nabringhen-Longueville, un des sites de pelouses les plus importants de la région Nord-Pas de Calais. Cette végétation particulière s'est différenciée sur l'escarpement bordant le Boulonnais et formant un versant de type cuesta dont le front raide et festonné, taillé dans les craies turoniennes, tombe sur un replat en glaciaire, développé dans la craie cénomaniennne et l'argile albienne.

Les paysages végétaux particuliers engendrés par ces complexes pelousaires résultent principalement d'anciennes pratiques agro-pastorales (défrichement, brûlis puis pâturage extensif) ayant favorisé le développement d'un tapis herbacé très diversifié et d'une grande originalité. Il recèle en effet une flore riche et variée représentée par de nombreuses familles de plantes (Astéracées, Fabacées, Poacées...) parmi lesquelles les Orchidées occupent souvent une place à part. Les pelouses calcicoles semblent être en effet leur milieu d'élection et il n'est pas rare d'en observer de nombreuses espèces sur un même site.

Malheureusement, cette ZNIEFF est aujourd'hui menacée par la déprise agricole très nette sur ces coteaux crayeux, celle-ci menant à l'abandon des parcelles les plus escarpées et à la concentration de l'activité sur les parcelles les plus accessibles. Ainsi, le coteau de la Warena a subi un embroussaillage très actif ces dernières décennies et les pelouses y sont désormais très réduites ; il est urgent d'y restaurer un pastoralisme de type traditionnel. Sur le plateau, les lisières des boisements sont grignotées par l'extension de l'habitat dispersé et linéaire (voir en particulier le lieu-dit « le village » à Alembon). Les cultures s'y développent également et menacent à la fois les derniers pâturages mésoeutrophiles (*Sanguisorbo minoris* - *Cynosurelion cristati*) et les lisières forestières.

L'essentiel de l'intérêt du site (plus de 30 taxons déterminants dont 15 protégés) se concentre sur les coteaux crayeux, en particulier au lieu-dit « la Warenne ». On y note une végétation pelousaire marnicole du plus haut intérêt (*Succiso pratensis* - *Brachypodium pinnati*), typique du secteur nord-ouest atlantique avec *Euphrasia officinalis*, *Euphrasia tetraquetra*, *Festuca ovina* subsp. *hirtula*, *Ophrys sphegodes*. *Orchis simia*, présent sous la forme d'un pied unique en 2001, n'a pas été revu depuis malgré des recherches ciblées. Les ourlets y sont également dignes d'intérêt et diversifiés : le *Bunio bulbocastani* - *Brachypodium pinnati* voisine avec le *Lathyro sylvestris* - *Astragaletum glycyphylli* et le Groupement à *Campanula trachelium* et *Brachypodium sylvaticum*. On peut notamment observer le rarissime *Tephrosia helenitis* dans certains de ces ourlets.

Le patrimoine floristique des forêts de versants et de plateau est d'une valeur plus limitée mais il est néanmoins totalement caractéristique du pays de Licques. On y relève notamment *Conopodium majus* et *Ornithogalum pyrenaicum* dont l'essentiel des stations sont localisées dans le pays de Licques, et la combinaison phytocénotique très typique des collines crayeuses du nord-ouest de la France avec l'*Endymio non-scriptae* - *Fagetum sylvaticae*, le *Mercuriali perennis* - *Aceretum campestris* et l'*Adoxo moschatellinae* - *Fraxinetum excelsioris*.

Cette ZNIEFF, intégrée dans le réseau de bois formant le Couronne de Licques (ZNIEFF 033-02) est composée de milieux forestiers de petites superficies associés à des pelouses crayeuses issues principalement d'anciennes pratiques agraires et pastorales. L'extension ajoutée au nord de la ZNIEFF de première génération présente un rhopalocère déterminant : le Demi-deuil (*Melanargia galathea*).

Six espèces déterminantes de Rhopalocères sont présentes sur l'ensemble de la ZNIEFF, dont le Bel-Argus (*Polyommatus bellargus*) et l'Hespérie des sanguisorbes (*Spialia sertorius*), tous deux rares dans la région (HAUBREUX [coord.], 2005) et inféodés aux pelouses et prairies maigres, avec une préférence pour les milieux calcaires pour le Bel-Argus (LAFRANCHIS, 2000). L'Hespérie du chiendent (*Thymelicus acteon*), également présente sur le site, a un statut défavorable au niveau européen (VAN SWAAY & WARREN, 2000), elle est peu commune en région (HAUBREUX [coord.], 2005). Elle occupe également les prairies maigres et les pelouses sèches (LAFRANCHIS, 2000).

Concernant les Mammifères, les deux espèces d'oreillards sont également présentes sur le site. Ces deux espèces anthropophiles (FOURNIER [coord.], 2000 ; ARTHUR & LEMAIRE, 2009) sont inscrites à l'Annexe IV de la Directive Habitats et sont peu communes au niveau régional (FOURNIER [coord.], 2000). L'Oreillard roux est surtout observé dans les milieux forestiers et les vallées alluviales ; l'Oreillard gris prospecte plus en milieux ouverts (ARTHUR & LEMAIRE, 2009).

1.6 Compléments descriptifs

1.6.1 Mesures de protection

- Réserve naturelle volontaire
- Arrêté de protection de biotope, d'habitat naturel ou de site d'intérêt géologique
- Site inscrit au titre de la Directive Habitats (ZSC, SIC, PSIC)
- Parc naturel régional

Commentaire sur les mesures de protection

aucun commentaire

1.6.2 Activités humaines

- Agriculture
- Sylviculture
- Elevage
- Habitat dispersé
- Circulation routière ou autoroutière

Commentaire sur les activités humaines

aucun commentaire

1.6.3 Géomorphologie

- Colline

Commentaire sur la géomorphologie

aucun commentaire

1.6.4 Statut de propriété

- Propriété privée (personne physique)
- Domaine communal

Commentaire sur le statut de propriété

aucun commentaire

2. CRITERES D'INTERET DE LA ZONE

Patrimoniaux	Fonctionnels	Complémentaires
<ul style="list-style-type: none"> - Ecologique - Faunistique - Mammifères - Insectes - Floristique - Phanérogames 	<ul style="list-style-type: none"> - Ralentissement du ruissellement - Role naturel de protection contre l'érosion des sols - Corridor écologique, zone de passages, zone d'échanges 	<ul style="list-style-type: none"> - Paysager - Géomorphologique - Géologique

Commentaire sur les intérêts

aucun commentaire

3. CRITERES DE DELIMITATION DE LA ZONE

- Répartition des espèces (faune, flore)
- Répartition et agencement des habitats
- Fonctionnement et relation d'écosystèmes
- Degré d'artificialisation du milieu ou pression d'usage

Commentaire sur les critères de délimitation de la zone

Une extension a déjà été validée au nord pour intégrer les bois d'Hermelinghen et des Acquettes, situés au nord de ce site. Ces bois possèdent une flore tout à fait typique et représentative de ce site et des systèmes forestiers de la cuesta du Haut-Boulonnais et de celle du pays de Licques en général : *Orchis mascula*, *Orchis purpurea*, *Ornithogalum pyrenaicum*, *Alchemilla xanthochlora*. Dans cette même logique, il est proposé d'intégrer en 2014 le bois de la Garenne qui se trouve au Sud et le reste du coteau de la vallée Madame située juste au sud du bois d'Hermelinghen. Ce coteau pâturé par des bovins est certes dominé par une prairie eutrophisée du *Cynosurion cristati*, mais abrite certaines zones escarpées où affleure le substrat crayeux permettant l'expression de pelouses calcicoles typiques du secteur et s'intégrant parfaitement dans le contexte écologique de cette ZNIEFF.

4. FACTEURS INFLUENCANT L'EVOLUTION DE LA ZONE

Facteur d'évolution	Effet négatif	Effet significatif	Réalité de l'impact
Habitat humain, zones urbanisées	Intérieur	Indéterminé	Potentiel
Route	Intérieur	Indéterminé	Potentiel

Facteur d'évolution	Effet négatif	Effet significatif	Réalité de l'impact
Transport d'énergie	Intérieur	Indéterminé	Potentiel
Dépôts de matériaux, décharges	Intérieur	Indéterminé	Potentiel
Infrastructures et équipements agricoles	Intérieur	Indéterminé	Potentiel
Mises en culture, travaux du sol	Intérieur	Indéterminé	Potentiel
Traitements de fertilisation et pesticides	Intérieur	Indéterminé	Potentiel
Pâturage	Intérieur	Indéterminé	Potentiel
Fauchage, fenaison	Intérieur	Indéterminé	Potentiel
Abandons de systèmes culturaux et pastoraux, apparition de friches	Intérieur	Indéterminé	Potentiel
Coupes, abattages, arrachages et déboisements	Intérieur	Indéterminé	Potentiel
Taille, élagage	Intérieur	Indéterminé	Potentiel
Entretiens liés à la sylviculture, nettoyages, épandages	Intérieur	Indéterminé	Potentiel
Chasse	Intérieur	Indéterminé	Potentiel
Fermeture du milieu	Intérieur	Indéterminé	Potentiel
Antagonisme avec une espèce introduite	Intérieur	Indéterminé	Potentiel

Commentaire sur les facteurs

aucun commentaire

5. BILANS DES CONNAISSANCES - EFFORTS DES PROSPECTIONS

5.1 Espèces

Nulle	Faible	Moyen	Bon
<ul style="list-style-type: none"> - Algues - Amphibiens - Autre Faunes - Bryophytes - Lichens - Poissons - Mollusques - Crustacés - Arachnides - Myriapodes - Odonates - Orthoptères - Coléoptères - Diptères - Hyménoptères - Autres ordres d'Hexapodes - Hémiptères - Ascomycètes - Basidiomycètes - Autres Fonges 	<ul style="list-style-type: none"> - Mammifères - Reptiles 	<ul style="list-style-type: none"> - Lépidoptères 	<ul style="list-style-type: none"> - Oiseaux - Phanérogames - Ptéridophytes

5.2 Habitats

6. HABITATS

6.1 Habitats déterminants

EUNIS	CORINE biotopes	Habitats d'intérêt communautaire	Source	Surface (%)	Observation
	37.715 <i>Ourlets riverains mixtes</i>				
	37.21 <i>Prairies humides atlantiques et subatlantiques</i>				
	41.1321 <i>Hêtraies calciclinales à Jacinthe des bois</i>				
	41.13 <i>Hêtraies neutrophiles</i>				
	34.321 <i>Pelouses calcicoles semi-sèches nord-occidentales</i>				
	22.12 <i>Eaux mésotrophes</i>				
	44.31 <i>Forêts de Frênes et d'Aulnes des ruisselets et des sources (rivulaires)</i>				
	54.112 <i>Sources à Cardamines</i>				
	31.811 <i>Fruticées à Prunus spinosa et halliers à Rubus fruticosus</i>				
	41.1322 <i>Hêtraies neutroclinales à Jacinthe des bois</i>				
	22.3233 <i>Communautés d'herbes naines des substrats humides</i>				
	41.121 <i>Hêtraies acidiphiles de la mer du Nord</i>				

6.2 Habitats autres

EUNIS	CORINE biotopes	Habitats d'intérêt communautaire	Source	Surface (%)	Observation
	37.72 <i>Franges des bords boisés ombragés</i>				
	83.321 <i>Plantations de Peupliers</i>				
	83.31 <i>Plantations de conifères</i>				

EUNIS	CORINE biotopes	Habitats d'intérêt communautaire	Source	Surface (%)	Observation
	82.11 <i>Grandes cultures</i>				
	41.35 <i>Frênaies mixtes atlantiques à jacinthe</i>				
	38.22 <i>Prairies de fauche des plaines médio-européennes</i>				
	38.1 <i>Pâtures mésophiles</i>				
	87.2 <i>Zones rudérales</i>				
	37.2 <i>Prairies humides eutrophes</i>				
	34.42 <i>Lisières mésophiles</i>				
	31.8712 <i>Clairières à Bardane et Belladonne</i>				
	31.861 <i>Landes subatlantiques à Fougères</i>				
	31.81 <i>Fourrés médio-européens sur sol fertile</i>				
	31.812 <i>Fruticées à Prunelliers et Troènes</i>				

6.3 Habitats périphériques

Non renseigné

6.4 Commentaire sur les habitats

aucun commentaire

7. ESPECES

7.1 Espèces déterminantes

Groupe	Code Espèce (CD_NOM)	Nom scientifique de l'espèce	Nomm vernaculaire de l'espèce	Statut(s) biologique(s)	Sources	Degré d'abondance	Effectif inférieur estimé	Effectif supérieur estimé	Année/ Période d'observation
Lépidoptères	521494	<i>Aricia agestis</i> (Denis & Schiffermüller, 1775)	Collier-de-corail (Le), Argus brun (L')	Reproduction indéterminée	Informateur : GON - Base de données FNAT				2006
	53700	<i>Melanargia galathea</i> (Linnaeus, 1758)	Demi-Deuil (Le), Échiquier (L'), Échiquier commun (L'), Arge galathée (L')	Reproduction indéterminée	Informateur : GON - Base de données FNAT				2006
	219767	<i>Polyommatus bellargus</i> (Rottemburg, 1775)	Azuré bleu-céleste (L'), Bel-Argus (Le), Argus bleu céleste (L'), Lycène Bel-Argus (Le), Argus bleu ciel (L')	Reproduction indéterminée	Informateur : GON - Base de données FNAT				2005
	53269	<i>Spialia sertorius</i> (Hoffmannsegg, 1804)	Hespérie des Sanguisorbes (L'), Sao (La), Roussâtre (Le), Tacheté (Le)	Reproduction indéterminée	Informateur : GON - Base de données FNAT				2005
	54319	<i>Thecla betulae</i> (Linnaeus, 1758)	Thécla du Bouleau (La), Thècle du Bouleau (La), Porte-Queue à bandes fauves (Le)	Reproduction indéterminée	Informateur : GON - Base de données FNAT				2007
	53320	<i>Thymelicus acteon</i> (Rottemburg, 1775)	Hespérie du Chiendent (L'), Hespérie Actéon (L'), Actéon (L')	Reproduction indéterminée	Informateur : GON - Base de données FNAT				2005
Mammifères	60518	<i>Plecotus auritus</i> (Linnaeus, 1758)	Oreillard roux, Oreillard septentrional	Reproduction indéterminée	Informateur : Coordination Mammalogique du Nord de la France				2000 - 2010

Groupe	Code Espèce (CD_NOM)	Nom scientifique de l'espèce	Nomm vernaculaire de l'espèce	Statut(s) biologique(s)	Sources	Degré d'abondance	Effectif inférieur estimé	Effectif supérieur estimé	Année/ Période d'observation
	60527	<i>Plecotus austriacus</i> (J.B. Fischer, 1829)	<i>Oreillard gris, Oreillard méridional</i>	Reproduction indéterminée	Informateur : Coordination Mammalogique du Nord de la France				2000 - 2010
Oiseaux	2832	<i>Pernis apivorus</i> (Linnaeus, 1758)	<i>Bondrée apivore</i>	Reproduction certaine ou probable	Informateur : GON - Base de données FNAT				2013
Phanérogames	81195	<i>Alchemilla xanthochlora</i> Rothm., 1937	<i>Alchémille vert jaune, Alchémille commune, Alchémille jaunâtre</i>	Reproduction certaine ou probable	Informateur : Base de données DIGITALE du CRP/CBNBL				2001
	83267	<i>Aquilegia vulgaris</i> L., 1753	<i>Ancolie vulgaire, Clochette</i>	Reproduction certaine ou probable	Informateur : Base de données DIGITALE du CRP/CBNBL				2002
	131692	<i>Arrhenatherum elatius</i> subsp. <i>bulbosum</i> (Willd.) Schübl. & G.Martens, 1834	<i>Avoine à chapelets</i>	Reproduction certaine ou probable	Informateur : Base de données DIGITALE du CRP/CBNBL				2001
	84843	<i>Astragalus glycyphyllos</i> L., 1753	<i>Réglisse sauvage, Astragale à feuilles de Réglisse</i>	Reproduction certaine ou probable	Informateur : Base de données DIGITALE du CRP/CBNBL				2010
	85438	<i>Avenula pratensis</i> (L.) Dumort., 1868	<i>Avoine des prés</i>	Reproduction certaine ou probable	Informateur : Base de données DIGITALE du CRP/CBNBL				2012
	86087	<i>Blackstonia perfoliata</i> (L.) Huds., 1762	<i>Chlorette, Chlore perfoliée</i>	Reproduction certaine ou probable	Informateur : Base de données DIGITALE du CRP/CBNBL				2002
	88893	<i>Carex strigosa</i> Huds., 1778	<i>Laïche à épis grêles, Laïche maigre</i>	Reproduction certaine ou probable	Informateur : Base de données DIGITALE du CRP/CBNBL				1997
	91274	<i>Cirsium acaule</i> Scop., 1769	<i>Cirse sans tige</i>	Reproduction certaine ou probable	Informateur : Base de données DIGITALE du CRP/CBNBL				2012
	91327	<i>Cirsium eriophorum</i> (L.) Scop., 1772	<i>Cirse laineux, Cirse aranéeux</i>	Reproduction certaine ou probable	Informateur : Base de données DIGITALE du CRP/CBNBL				2001

Groupe	Code Espèce (CD_NOM)	Nom scientifique de l'espèce	Nomm vernaculaire de l'espèce	Statut(s) biologique(s)	Sources	Degré d'abondance	Effectif inférieur estimé	Effectif supérieur estimé	Année/ Période d'observation
	92242	<i>Conopodium majus</i> (Gouan) Loret, 1886	<i>Conopode dénudé, Grand Conopode</i>	Reproduction certaine ou probable	Informateur : Base de données DIGITALE du CRP/CBNBL				2001
	94257	<i>Dactylorhiza fuchsii</i> (Druce) Soó, 1962	<i>Orchis de Fuchs, Orchis tacheté des bois, Orchis de Meyer, Orchis des bois</i>	Reproduction certaine ou probable	Informateur : Base de données DIGITALE du CRP/CBNBL				2002
	97616	<i>Euphorbia platyphyllos</i> L., 1753	<i>Euphorbe à feuilles larges, Euphorbe à feuilles plates</i>	Reproduction certaine ou probable	Informateur : Base de données DIGITALE du CRP/CBNBL				2002
	97781	<i>Euphrasia officinalis</i> L., 1753	<i>Casse lunette, Petite euphrase</i>	Reproduction certaine ou probable	Informateur : Base de données DIGITALE du CRP/CBNBL				1995
	97817	<i>Euphrasia tetraquetra</i> (Bréb.) Arrond., 1863	<i>Euphrase de l'ouest</i>	Reproduction certaine ou probable	Informateur : Base de données DIGITALE du CRP/CBNBL				1995
	134581	<i>Festuca ovina</i> subsp. <i>hirtula</i> (Hack. ex Travis) M.J.Wilk., 1985	<i>Fétuque</i>	Reproduction certaine ou probable	Informateur : Base de données DIGITALE du CRP/CBNBL				2012
	99511	<i>Galium pumilum</i> Murray, 1770	<i>Gaillet rude</i>	Reproduction certaine ou probable	Informateur : Base de données DIGITALE du CRP/CBNBL				2002
	99986	<i>Gentianella germanica</i> (Willd.) Börner, 1912	<i>Gentianelle d'Allemagne</i>	Reproduction certaine ou probable	Informateur : Base de données DIGITALE du CRP/CBNBL				2002
	104397	<i>Juniperus communis</i> L., 1753	<i>Genévrier commun, Peteron</i>	Reproduction certaine ou probable	Informateur : Base de données DIGITALE du CRP/CBNBL				2010
	105162	<i>Lathyrus aphaca</i> L., 1753	<i>Gesse aphyllé, Gesse sans feuilles</i>	Reproduction certaine ou probable	Informateur : Base de données DIGITALE du CRP/CBNBL				2002
	105266	<i>Lathyrus sylvestris</i> L., 1753	<i>Gesse des bois, Grande Gesse</i>	Reproduction certaine ou probable	Informateur : Base de données DIGITALE du CRP/CBNBL				1995

Groupe	Code Espèce (CD_NOM)	Nom scientifique de l'espèce	Nomm vernaculaire de l'espèce	Statut(s) biologique(s)	Sources	Degré d'abondance	Effectif inférieur estimé	Effectif supérieur estimé	Année/ Période d'observation
	138249	<i>Ophrys apifera</i> subsp. <i>apifera</i> Huds., 1762	<i>Ophrys abeille</i>	Reproduction certaine ou probable	Informateur : Base de données DIGITALE du CRP/CBNBL				2002
	110410	<i>Ophrys insectifera</i> L., 1753	<i>Ophrys mouche</i>	Reproduction certaine ou probable	Informateur : Base de données DIGITALE du CRP/CBNBL				2001
	138329	<i>Ophrys sphegodes</i> subsp. <i>araneola</i> (Rchb.) Lainz, 1983	<i>Ophrys araignée, Oiseau-coquet</i>	Reproduction certaine ou probable	Informateur : Base de données DIGITALE du CRP/CBNBL				2003
	138347	<i>Ophrys sphegodes</i> subsp. <i>sphgodes</i>	<i>Ophrys araignée, Oiseau-coquet</i>	Reproduction certaine ou probable	Informateur : Base de données DIGITALE du CRP/CBNBL				2010
	110914	<i>Orchis mascula</i> (L.) L., 1755	<i>Orchis mâle, Herbe à la couleuvre</i>	Reproduction certaine ou probable	Informateur : Base de données DIGITALE du CRP/CBNBL				2010
	110966	<i>Orchis purpurea</i> Huds., 1762	<i>Orchis pourpre, Grivollée</i>	Reproduction certaine ou probable	Informateur : Base de données DIGITALE du CRP/CBNBL				2010
	110987	<i>Orchis simia</i> Lam., 1779	<i>Orchis singe</i>	Reproduction certaine ou probable	Informateur : Base de données DIGITALE du CRP/CBNBL				2001
	111369	<i>Ornithogalum pyrenaicum</i> L., 1753	<i>Ornithogale des Pyrénées</i>	Reproduction certaine ou probable	Informateur : Base de données DIGITALE du CRP/CBNBL				2012
	112426	<i>Parnassia palustris</i> L., 1753	<i>Parnassie des marais, Hépatique blanche</i>	Reproduction certaine ou probable	Informateur : Base de données DIGITALE du CRP/CBNBL				2001
	140475	<i>Salix repens</i> subsp. <i>dunensis</i> Rouy, 1910	<i>Saule des sables</i>	Reproduction certaine ou probable	Informateur : Base de données DIGITALE du CRP/CBNBL				1995
	140710	<i>Scabiosa columbaria</i> subsp. <i>columbaria</i> L., 1753	<i>Scabieuse Colombarie</i>	Reproduction certaine ou probable	Informateur : Base de données DIGITALE du CRP/CBNBL				2012

Groupe	Code Espèce (CD_NOM)	Nom scientifique de l'espèce	Nomm vernaculaire de l'espèce	Statut(s) biologique(s)	Sources	Degré d'abondance	Effectif inférieur estimé	Effectif supérieur estimé	Année/ Période d'observation
	121449	<i>Scandix pecten- veneris</i> L., 1753	<i>Scandix Peigne- de-Vénus</i>	Reproduction certaine ou probable	Informateur : Base de données DIGITALE du CRP/CBNBL				2001
	123367	<i>Silaum silaus</i> (L.) Schinz & Thell., 1915	<i>Silaüs des prés, Cumin des prés</i>	Reproduction certaine ou probable	Informateur : Base de données DIGITALE du CRP/CBNBL				2002
	141543	<i>Tephrosieris helenitis</i> subsp. <i>helenitis</i> (L.) B.Nord., 1978	<i>Seneçon à feuilles spatulées, Séneçon helenitis, Séneçon spatulé</i>	Reproduction certaine ou probable	Informateur : Base de données DIGITALE du CRP/CBNBL				2007
	127382	<i>Trifolium medium</i> L., 1759	<i>Trèfle intermédiaire, Trèfle moyen</i>	Reproduction certaine ou probable	Informateur : Base de données DIGITALE du CRP/CBNBL				2012

7.2 Espèces autres

Groupe	Code Espèce (CD_NOM)	Nom scientifique de l'espèce	Nomm vernaculaire de l'espèce	Statut(s) biologique(s)	Sources	Degré d'abondance	Effectif inférieur estimé	Effectif supérieur estimé	Année/ Période d'observation
Phanérogames	101315	<i>Herminium monorchis</i> (L.) R.Br., 1813	<i>Orchis musc, Herminium à un seul tubercule</i>	Reproduction certaine ou probable	Informateur : Base de données DIGITALE du CRP/CBNBL				1981

7.3 Espèces à statut réglementé

Groupe	Code Espèce (CD_NOM)	Espèce (nom scientifique)	Statut de détermination	Réglementation
Mammifères	60518	<i>Plecotus auritus</i> (Linnaeus, 1758)	Déterminante	Directive 92/43/CEE (Directive européenne dite Directive Habitats-Faune-Flore) (lien)
				Liste des mammifères terrestres protégés sur l'ensemble du territoire français et les modalités de leur protection (lien)
Mammifères	60527	<i>Plecotus austriacus</i> (J.B. Fischer, 1829)	Déterminante	Directive 92/43/CEE (Directive européenne dite Directive Habitats-Faune-Flore) (lien)
				Liste des mammifères terrestres protégés sur l'ensemble du territoire français et les modalités de leur protection (lien)
Oiseaux	2832	<i>Pernis apivorus</i> (Linnaeus, 1758)	Déterminante	Directive 79/409/CEE (Directive européenne dite Directive Oiseaux) (lien)
				Liste des oiseaux protégés sur l'ensemble du territoire et les modalités de leur protection (lien)

8. LIENS ESPECES ET HABITATS

Non renseigné

9. SOURCES

Type	Auteur	Année de publication	Titre
Bibliographie	ARTHUR, L., LEMAIRE, M.	2009	Les Chauve-souris de France, Belgique, Luxembourg et Suisse. Biotope, Mèze (Collection Parthénope) ; Muséum national d'Histoire naturelle, Paris. 544 p.
	CATTEAU, E.	2001	Cartographie évolutive des milieux naturels du Boulonnais. : BIC995. Centre régional de phytosociologie/Conservatoire botanique national de Bailleul. 1 b. + ann. (1 c.).
	CATTEAU, E.	2004	Bois de Roquelaure (commune de Lapugnoy). Diagnostic floristique et phytocénologique. Propositions de mesures de gestion et de restauration. Pour le Conseil Général du Pas-de-Calais, 1 vol., pp 1-48 + Annexes (+ 1 résumé de l'étude en h.t.). Bailleul.
	DUHAMEL, F.	1997	Données inédites récoltées dans le cadre de l'inventaire pour les propositions de sites Natura 2000 dans le Nord-Pas de Calais. Centre régional de phytosociologie/ Conservatoire botanique national de Bailleul pour la DIREN Nord- Pas de Calais
	DURIN, L., GÉHU, J.-M., NOIRFALISE, A., SOUGNEZ, N.	1967	Les Hêtraies atlantiques et leur essaim climacique dans le Nord-Ouest et l'Ouest de la France. Bulletin de la Société de Botanique du Nord de la France, Numéro spécial XXe Anniversaire, pp 59-89.
	FOURNIER, A. (coord.).	2000	Les Mammifères de la région Nord – Pas-de-Calais. Distribution et écologie des espèces sauvages et introduites. Le Héron, 33 n°spécial, 188 p.

Type	Auteur	Année de publication	Titre
	HAUBREUX, D., (coord.).	2005	Indice de rareté des Lépidoptères diurnes (Rhopalocères) de la région Nord-pas-de-Calais. Groupe de Travail sur les Rhopalocères et les Hétérocères du Nord-Pas-de-Calais (in prep).
	HENDOUX, F., AURIOL, R., BLONDEL, C., BÉCUE, I., DESTINÉ, B., LAMBRECHT, Y., VALENTIN, B.	2001	Plan de conservation de la Parnassie des marais (<i>Parnassia palustris</i> L.) pour la région Nord/Pas-de-Calais: Programme Interreg II "Biodiversité-Transmanche". Restauration, Protection et Gestion conservatoire d'espèces menacées dans la région Transmanche. Centre Régional de Phytosociologie / Conservatoire botanique national de Bailleul. Pour l'Union Européenne, le Conseil Régional Nord/Pas-de-Calais, la DIREN Nord/Pas-de-Calais, 1 vol., pp 1-164 + annexes.
	LAFRANCHIS, T.	2000	Les Papillons de jour de France, Belgique et Luxembourg et leurs chenilles. Biotope, Mèze. (Collection Parthénope). 448 p.
	VAN SWAAY, C., WARREN, M.	2000	Red Data Book of European Butterflies (Rhopalocera). Nature and environment, No. 99 (Council of Europe Publishing).
Informateur	Base de données DIGITALE du CRP/CBNBL		
	Base de données DIGITALE du CRP/CBNBL		
	Coordination Mammalogique du Nord de la France		
	GON - Base de données FNAT		
	GON - Base de données FNAT		



Bois de l'Eperche, côteau de Longfosse et Pelouse du Molinet (Identifiant national : 310007264)

(ZNIEFF Continentale de type 1)

(Identifiant régional : 00350004)

La citation de référence de cette fiche doit se faire comme suite : CBNBI, GON, CSN NPDC, DREAL NPDC , .- 310007264, Bois de l'Eperche, côteau de Longfosse et Pelouse du Molinet. - INPN, SPN-MNHN Paris, 13P. <https://inpn.mnhn.fr/zone/znieff/310007264.pdf>

Région en charge de la zone : Nord-Pas-de-Calais
Rédacteur(s) : CBNBI, GON, CSN NPDC, DREAL NPDC
Centroïde calculé : 564027°-2628313°

Dates de validation régionale et nationale

Date de premier avis CSRPN : 12/10/2010
Date actuelle d'avis CSRPN : 12/10/2010
Date de première diffusion INPN : 01/01/1900
Date de dernière diffusion INPN : 04/02/2015

1. DESCRIPTION	2
2. CRITERES D'INTERET DE LA ZONE	4
3. CRITERES DE DELIMITATION DE LA ZONE	4
4. FACTEUR INFLUENCANT L'EVOLUTION DE LA ZONE	4
5. BILAN DES CONNAISSANCES - EFFORTS DES PROSPECTIONS	5
6. HABITATS	6
7. ESPECES	8
8. LIENS ESPECES ET HABITATS	13
9. SOURCES	13

1. DESCRIPTION

1.1 Localisation administrative

- Département : Pas-de-Calais
- Commune : Lacres (INSEE : 62483)
- Commune : Samer (INSEE : 62773)
- Commune : Tingry (INSEE : 62821)
- Commune : Longfossé (INSEE : 62524)
- Commune : Courset (INSEE : 62251)
- Commune : Doudeauville (INSEE : 62273)

1.2 Superficie

847,76 hectares

1.3 Altitude

Minimale (mètre): 100

Maximale (mètre): 200

1.4 Liaisons écologiques avec d'autres ZNIEFF

Non renseigné

1.5 Commentaire général

Le Bois de l'Eperche, le coteau de Longfossé et la pelouse du Molinet s'étendent au sud-ouest de Desvres, jusqu'à la commune de Tingry. Ils appartiennent au complexe écologique constitué par la cuesta crayeuse du Haut Boulonnais. Le Bois de l'Eperche et les pelouses et prairies calcicoles du coteau soulignent les versants abrupts de la branche sud de cette cuesta. Ce relief de côte festonnée offre ainsi un des paysages les plus originaux et les plus diversifiés du Nord - Pas de Calais, avec des points de vue exceptionnels embrassant l'ensemble du bocage herbager et les grandes forêts du bas Boulonnais. Toutefois, il faut noter que les menaces évoquées lors du premier inventaire sont toujours effectives au niveau des habitats les plus fragiles (déprise agricole avec embroussaillage ou reboisement par plantations, remise en cultures de pelouses ou prairies peu pentues...) et que la gestion de restauration escomptée avec la mise en œuvre du DOCOB n'a pas encore porté ses fruits pour ces végétations très dépendantes de pratiques agro-pastorales extensives adaptées, et qui peuvent justement être aidées dans le cas des sites du réseau Natura 2000 ou de mesures agro-environnementales spécifiques. ZNIEFF qui s'étend le long du versant d'un coteau constitué de craies marneuses du Turonien inférieur. La base moins pentue de la côte repose sur des marnes du Cénomaniens. Le versant se prolonge en pentes plus adoucies vers le sud ; celles-ci sont couvertes de limons pléistocènes. La majeure partie du coteau est occupée par des bois. Quelques secteurs plus ouverts de pelouses s'y maintiennent à l'ouest (le Breuil) et au centre (le Molinet). La zone s'étend vers le sud pour englober l'ensemble du bois de l'Eperche. Sinon, le pied et la partie haute du versant sont surtout occupés par des cultures. Au lieu-dit le Molinet, le site comprend aussi un secteur de prairies fauchées ou pâturées. D'une très grande diversité floristique, les différentes communautés végétales calcicoles qui occupent le site sont remarquablement structurées suivant un gradient dynamique et géomorphologique tout à fait caractéristique de cette cuesta avec pelouses rases à ourlifiées, mésophiles (*Succiso pratensis* - *Brachypodium pinnati*) à maricoles (*Parnassio palustris* - *Thymetum praecocis*), ourlets maricoles très originaux du *Senecioni helenitis* - *Succisetum pratensis*, lisières arbustives également très particulières du *Sorbo ariae* - *Coryletum avellana* et boisements correspondant aux diverses potentialités forestières de ces coteaux abrupts (*Mercurialis perennis* - *Aceretum campestris*, *Daphno laureolae* - *Fagetum sylvaticae*) et des hauts de versants (*Endymio non-scriptae* - *Fagetum*), leurs diverses variations écologiques et trophiques n'étant pas vraiment connues à ce jour. Il faut également mentionner une forêt de ravin du *Phyllitido scolopendri* - *Fraxinetum excelsioris* au sein des espaces boisés. Cette diversité phytocénotique s'exprime ainsi par la présence d'au moins 10 végétations déterminantes de ZNIEFF dont certaines inféodées au Boulonnais. Ces végétations hébergent ainsi toute la flore neutrophile à calcicole potentielle de la cuesta du Boulonnais dont des espèces d'un grand intérêt patrimonial au niveau régional voire national (*Tephrosia helenitis* subsp. *helenitis*, *Euphrasia officinalis*, *Epipactis muelleri*, *Euphrasia tetraquetra*, *Cephalanthera longifolia*...) soit au total près d'une trentaine de taxons déterminants, certains méritant d'être confirmés. En outre, la lisière thermophile du Bois de l'Eperche présente un intérêt biogéographique considérable de par la présence d'une importante population d'Alisier blanc (*Sorbus aria*), isolée de son aire de répartition, et correspondant peut être à un infrataxon particulier. La ZNIEFF Bois de l'Eperche, coteau de Longfossé et pelouse du Molinet présente une mosaïque de surfaces boisées

et de pelouses. Ces milieux complémentaires sont favorables à une forte diversité faunistique comme le montre les nombres élevés d'espèces déterminantes de Rhopalocères et, dans une moindre mesure, d'Orthoptères. Concernant les Rhopalocères, la présence du Damier de la succise (*Euphydryas aurinia*) est à souligner. Cette espèce protégée au niveau national est inscrite dans l'Annexe II de la Directive Habitats et son habitat est menacé dans une partie de son aire de répartition en France (DUPONT, 2001). Cette espèce, très rare en région (HAUBREUX [coord.], 2005), est constituée de plusieurs sous-espèces distinctes ; celle qui concerne la région (*Euphydryas aurinia aurinia*) est en régression. Le Damier de la succise est lié aux ourlets calcicoles mésophiles à méso-xérophiles et aux prairies humides oligotrophes, où se développe sa plante hôte, la Succise des près (*Succisa pratensis*) (LAFRANCHIS, 2000). Parmi les autres espèces de Papillons de jour présentes sur le site, l'Hespérie du chiendent (*Thymelicus acteon*), dont le statut est défavorable à l'échelle européenne (VAN SWAAY & WARREN, 2000), est peu commune en région (HAUBREUX [coord.], 2005). L'Azuré de l'ajonc (*Plebejus argus*) est très rare dans le Nord – Pas-de-Calais (HAUBREUX [coord.], 2005). Il s'agit également d'une espèce dont l'habitat est menacé sur une partie de son aire de répartition nationale (DUPONT, 2001). On le trouve dans les prairies, les pelouses sèches, les landes à bruyères et les clairières (LAFRANCHIS, 2000). L'Hespérie des sanguisorbes (*Spialia sertorius*) est quant à elle rare en région (HAUBREUX [coord.], 2005). Six espèces déterminantes d'Orthoptères sont présentes sur le site. Parmi elles, le Criquet verdelet (*Omocestus viridulus*) qui est très rare dans le Nord – Pas-de-Calais (FERNANDEZ et al., 2004). Il peut être observé dans des biotopes variés, à végétation assez dense et de taille intermédiaire (COUVREUR & GODEAU, 2000). Dans la région, ces très rares stations se trouvent dans des coteaux calcaires à tendance « hygrophiles ». Le Tétrix des carrières (*Tetrix tenuicornis*) est observé dans les milieux à faible taux de recouvrement végétal (COUVREUR & GODEAU, 2000). Une espèce déterminante d'Amphibien est présente sur le site : la Rainette arboricole, qui est considérée comme peu commune en région et dont l'habitat primaire est constitué par les mares voisines du littoral et les pannes dunaires (GODIN, 2003). Concernant les Reptiles, la Vipère péliade, rare au niveau régional, a été observée dans le périmètre de la ZNIEFF. Les habitats fréquentés par l'espèce sont caractérisés par une végétation herbacée dense avec des secteurs plus dégagés et ensoleillés. Un faciès d'ourlet forestier ou un début de reboisement est souvent observé dans ces habitats (JACOB et al., 2007). La Bondrée apivore, inscrite à l'Annexe I de la Directive Oiseaux, est nicheuse probable sur le site. En période de reproduction, ce rapace vit dans des boisements de plusieurs dizaines d'hectares entourés de plusieurs centaines d'hectares de prairies (TOMBAL [coord.], 1996).

1.6 Compléments descriptifs

1.6.1 Mesures de protection

- Réserve naturelle volontaire
- Arrêté de protection de biotope, d'habitat naturel ou de site d'intérêt géologique
- Site inscrit au titre de la Directive Habitats (ZSC, SIC, PSIC)

Commentaire sur les mesures de protection

aucun commentaire

1.6.2 Activités humaines

- Agriculture
- Sylviculture
- Elevage
- Habitat dispersé
- Circulation routière ou autoroutière
- Circulation ferroviaire

Commentaire sur les activités humaines

aucun commentaire

1.6.3 Géomorphologie

- Colline
- Coteau, cuesta

Commentaire sur la géomorphologie

aucun commentaire

1.6.4 Statut de propriété

- Propriété privée (personne physique)
- Etablissement public
- Domaine communal

Commentaire sur le statut de propriété

aucun commentaire

2. CRITERES D'INTERET DE LA ZONE

Patrimoniaux	Fonctionnels	Complémentaires
<ul style="list-style-type: none"> - Ecologique - Faunistique - Amphibiens - Reptiles - Oiseaux - Autre Faune (préciser) - Floristique - Ptéridophytes - Phanérogames 	<ul style="list-style-type: none"> - Ralentissement du ruissellement - Role naturel de protection contre l'érosion des sols - Corridor écologique, zone de passages, zone d'échanges - Zone particulière liée à la reproduction 	<ul style="list-style-type: none"> - Paysager - Géomorphologique - Géologique - Historique - Scientifique

Commentaire sur les intérêts

aucun commentaire

3. CRITERES DE DELIMITATION DE LA ZONE

- Répartition des espèces (faune, flore)
- Répartition et agencement des habitats
- Fonctionnement et relation d'écosystèmes
- Degré d'artificialisation du milieu ou pression d'usage

Commentaire sur les critères de délimitation de la zone

Petite réduction du périmètre par rapport à celui de première génération (suppression de deux bandes cultivées dans la partie sud-est du site)

4. FACTEURS INFLUENCANT L'EVOLUTION DE LA ZONE

Facteur d'évolution	Effet négatif	Effet significatif	Réalité de l'impact
Habitat humain, zones urbanisées	Intérieur	Indéterminé	Potentiel
Route	Intérieur	Indéterminé	Potentiel
Voie ferrée, TGV	Intérieur	Indéterminé	Potentiel
Mises en culture, travaux du sol	Intérieur	Indéterminé	Potentiel
Traitements de fertilisation et pesticides	Intérieur	Indéterminé	Potentiel
Pâturage	Intérieur	Indéterminé	Potentiel

Facteur d'évolution	Effet négatif	Effet significatif	Réalité de l'impact
Fauchage, fenaison	Intérieur	Indéterminé	Potentiel
Abandons de systèmes culturaux et pastoraux, apparition de friches	Intérieur	Indéterminé	Potentiel
Coupes, abattages, arrachages et déboisements	Intérieur	Indéterminé	Potentiel
Plantations, semis et travaux connexes	Intérieur	Indéterminé	Potentiel
Entretiens liés à la sylviculture, nettoyages, épandages	Intérieur	Indéterminé	Potentiel
Autres aménagements forestiers, accueil du public, création de pistes	Intérieur	Indéterminé	Potentiel
Chasse	Intérieur	Indéterminé	Potentiel
Eutrophisation	Intérieur	Indéterminé	Potentiel
Fermeture du milieu	Intérieur	Indéterminé	Potentiel
Antagonisme avec une espèce introduite	Intérieur	Indéterminé	Potentiel

Commentaire sur les facteurs

aucun commentaire

5. BILANS DES CONNAISSANCES - EFFORTS DES PROSPECTIONS

5.1 Espèces

Nulle	Faible	Moyen	Bon
- Algues	- Amphibiens	- Orthoptères	- Phanérogames
- Autre Faunes	- Oiseaux	- Lépidoptères	- Ptéridophytes
- Bryophytes	- Reptiles		
- Lichens			
- Mammifères			
- Poissons			
- Mollusques			
- Crustacés			
- Arachnides			
- Myriapodes			
- Odonates			
- Coléoptères			
- Diptères			
- Hyménoptères			
- Autres ordres d'Hexapodes			
- Hémiptères			
- Ascomycètes			
- Basidiomycètes			
- Autres Fonges			

5.2 Habitats

6. HABITATS

6.1 Habitats déterminants

EUNIS	CORINE biotopes	Habitats d'intérêt communautaire	Source	Surface (%)	Observation
	41.1321 <i>Hêtraies calciclinales à Jacinthe des bois</i>				
	41.41 <i>Forêts de ravin à Frêne et Sycomore</i>				
	41.1322 <i>Hêtraies neutroclinales à Jacinthe des bois</i>				
	34.3225 <i>Mesobromion crétacé du Bassin parisien</i>				
	34.321 <i>Pelouses calcicoles semi-sèches nord-occidentales</i>				
	31.881 <i>Landes à Genévriers</i>				

6.2 Habitats autres

EUNIS	CORINE biotopes	Habitats d'intérêt communautaire	Source	Surface (%)	Observation
	31.81 <i>Fourrés médio-européens sur sol fertile</i>				
	82.1 <i>Champs d'un seul tenant intensément cultivés</i>				
	31.871 <i>Clairières herbacées forestières</i>				
	31.872 <i>Clairières à couvert arbustif</i>				
	31.8121 <i>Fruticées atlantiques et médio-européennes à Prunelliers et Troènes</i>				
	41.35 <i>Frênaies mixtes atlantiques à jacinthe</i>				
	38.22 <i>Prairies de fauche des plaines médio-européennes</i>				
	38.112 <i>Pâturages à Cynosurus-Centaurea</i>				
	38.111 <i>Pâturages à Ray-grass</i>				

EUNIS	CORINE biotopes	Habitats d'intérêt communautaire	Source	Surface (%)	Observation
	37.72 <i>Franges des bords boisés ombragés</i>				
	34.42 <i>Lisières mésophiles</i>				

6.3 Habitats périphériques

Non renseigné

6.4 Commentaire sur les habitats

aucun commentaire

7. ESPECES

7.1 Espèces déterminantes

Groupe	Code Espèce (CD_NOM)	Nom scientifique de l'espèce	Nomm vernaculaire de l'espèce	Statut(s) biologique(s)	Sources	Degré d'abondance	Effectif inférieur estimé	Effectif supérieur estimé	Année/ Période d'observation
Amphibiens	281	<i>Hyla arborea</i> (Linnaeus, 1758)	Rainette verte	Reproduction indéterminée	Informateur : GON - Base de données FNAT				1999
Lépidoptères	521494	<i>Aricia agestis</i> (Denis & Schiffermüller, 1775)	Collier-de-corail (Le), Argus brun (L')	Reproduction indéterminée	Informateur : GON - Base de données FNAT				2005
	54307	<i>Callophrys rubi</i> (Linnaeus, 1758)	Thécla de la Ronce (La), Argus vert (L')	Reproduction indéterminée	Informateur : GON - Base de données FNAT				2006
	54052	<i>Celastrina argiolus</i> (Linnaeus, 1758)	Azuré des Nerpruns (L'), Argus à bande noire (L'), Argus bordé (L'), Argiolus (L')	Reproduction indéterminée	Informateur : GON - Base de données FNAT				2006
	53307	<i>Erynnis tages</i> (Linnaeus, 1758)	Point de Hongrie (Le), Grisette (La)	Reproduction indéterminée	Informateur : GON - Base de données FNAT				2006
	53865	<i>Euphydryas aurinia</i> (Rottemburg, 1775)	Damier de la Succise (Le), Artémis (L'), Damier printanier (Le), Mélitée des marais (La), Mélitée de la Scabieuse (La), Damier des marais (Le)	Reproduction indéterminée	Informateur : GON - Base de données FNAT				2006
	53700	<i>Melanargia galathea</i> (Linnaeus, 1758)	Demi-Deuil (Le), Échiquier (L'), Échiquier commun (L'), Arge galathée (L')	Reproduction indéterminée	Informateur : GON - Base de données FNAT				2002

Groupe	Code Espèce (CD_NOM)	Nom scientifique de l'espèce	Nomm vernaculaire de l'espèce	Statut(s) biologique(s)	Sources	Degré d'abondance	Effectif inférieur estimé	Effectif supérieur estimé	Année/ Période d'observation
	54105	<i>Plebejus argus</i> (Linnaeus, 1758)	Azuré de l'Ajonc (L'), Argus bleu-violet (L'), Argus satiné (L'), Argus (L'), Argus bleu (L')	Reproduction indéterminée	Informateur : GON - Base de données FNAT				2006
	53269	<i>Spialia sertorius</i> (Hoffmannsegg, 1804)	Hespérie des Sanguisorbes (L'), Sao (La), Roussâtre (Le), Tacheté (Le)	Reproduction indéterminée	Informateur : GON - Base de données FNAT				2005
	54319	<i>Thecla betulae</i> (Linnaeus, 1758)	Thècla du Bouleau (La), Thècle du Bouleau (La), Porte-Queue à bandes fauves (Le)	Reproduction indéterminée	Informateur : GON - Base de données FNAT				2004
	53320	<i>Thymelicus acteon</i> (Rottemburg, 1775)	Hespérie du Chiendent (L'), Hespérie Actéon (L'), Actéon (L')	Reproduction indéterminée	Informateur : GON - Base de données FNAT				2002
Oiseaux	2832	<i>Pernis apivorus</i> (Linnaeus, 1758)	Bondrée apivore	Reproduction certaine ou probable	Informateur : GON				1990 - 2007
Orthoptères	66114	<i>Gomphocerippus rufus</i> (Linnaeus, 1758)	Gomphocère roux, Gomphocère, Gomphocère fauve	Reproduction indéterminée	Informateur : GON - Base de données FNAT				1995
	65722	<i>Metrioptera roeselii</i> (Hagenbach, 1822)	Decticelle bariolée, Dectique brévipenne	Reproduction indéterminée	Informateur : GON - Base de données FNAT				1995
	66090	<i>Omocestus viridulus</i> (Linnaeus, 1758)	Criquet verdelet, Criquet smaragdin	Reproduction indéterminée	Informateur : GON - Base de données FNAT				1995
	65613	<i>Phaneroptera falcata</i> (Poda, 1761)	Phanéoptère commun, Phanéoptère porte-faux, Phanéoptère en faux, Phanéoptère en faux	Reproduction indéterminée	Informateur : GON - Base de données FNAT				1995

Groupe	Code Espèce (CD_NOM)	Nom scientifique de l'espèce	Nomm vernaculaire de l'espèce	Statut(s) biologique(s)	Sources	Degré d'abondance	Effectif inférieur estimé	Effectif supérieur estimé	Année/ Période d'observation
	66100	<i>Stenobothrus lineatus</i> (Panzer, 1796)	<i>Criquet de la Palène, Sténobothre ligné, Criquet du Brachypode</i>	Reproduction indéterminée	Informateur : GON - Base de données FNAT				1995
	66033	<i>Tetrix tenuicornis</i> (Sahlberg, 1893)	<i>Tétrix des carrières, Tétrix des sablières</i>	Reproduction indéterminée	Informateur : GON - Base de données FNAT				1995
Phanérogames	83267	<i>Aquilegia vulgaris</i> L., 1753	<i>Ancolie vulgaire, Clochette</i>	Reproduction certaine ou probable	Informateur : Base de données DIGITALE du CRP/CBNBL				2001
	86087	<i>Blackstonia perfoliata</i> (L.) Huds., 1762	<i>Chlorette, Chlore perfoliée</i>	Reproduction certaine ou probable	Informateur : Base de données DIGITALE du CRP/CBNBL				1999
	89926	<i>Cephalanthera longifolia</i> (L.) Fritsch, 1888	<i>Céphalanthère à feuilles étroites, Céphalanthère à feuilles longues, Céphalanthère à feuilles en épée</i>	Reproduction certaine ou probable	Informateur : Base de données DIGITALE du CRP/CBNBL				2006
	91274	<i>Cirsium acaule</i> Scop., 1769	<i>Cirse sans tige</i>	Reproduction certaine ou probable	Informateur : Base de données DIGITALE du CRP/CBNBL				2001
	94257	<i>Dactylorhiza fuchsii</i> (Druce) Soó, 1962	<i>Orchis de Fuchs, Orchis tacheté des bois, Orchis de Meyer, Orchis des bois</i>	Reproduction certaine ou probable	Informateur : Base de données DIGITALE du CRP/CBNBL				2007
	94432	<i>Daphne laureola</i> L., 1753	<i>Daphné lauréole, Laurier des bois</i>	Reproduction certaine ou probable	Informateur : Base de données DIGITALE du CRP/CBNBL				2007
	96456	<i>Epipactis muelleri</i> Godfery, 1921	<i>Épipactis de Müller</i>	Reproduction certaine ou probable	Informateur : Base de données DIGITALE du CRP/CBNBL				2000
	134441	<i>Euphrasia officinalis</i> subsp. <i>campestris</i> (Jord.) Kerguélen & Lambinon, 1993	<i>Euphrase des champs</i>	Reproduction certaine ou probable	Informateur : Base de données DIGITALE du CRP/CBNBL				2007

Groupe	Code Espèce (CD_NOM)	Nom scientifique de l'espèce	Nomm vernaculaire de l'espèce	Statut(s) biologique(s)	Sources	Degré d'abondance	Effectif inférieur estimé	Effectif supérieur estimé	Année/ Période d'observation
	97817	<i>Euphrasia tetraquetra</i> (Bréb.) Arrond., 1863	<i>Euphrasia de l'ouest</i>	Reproduction certaine ou probable	Informateur : Base de données DIGITALE du CRP/CBNBL				1990
	134581	<i>Festuca ovina</i> subsp. <i>hirtula</i> (Hack. ex Travis) M.J.Wilk., 1985	<i>Fétuque</i>	Reproduction certaine ou probable	Informateur : Base de données DIGITALE du CRP/CBNBL				2002
	99979	<i>Gentianella amarella</i> (L.) Börner, 1912	<i>Gentianelle amère</i>	Reproduction certaine ou probable	Informateur : Base de données DIGITALE du CRP/CBNBL				1995
	99986	<i>Gentianella germanica</i> (Willd.) Börner, 1912	<i>Gentianelle d'Allemagne</i>	Reproduction certaine ou probable	Informateur : Base de données DIGITALE du CRP/CBNBL				2007
	104397	<i>Juniperus communis</i> L., 1753	<i>Genévrier commun, Peteron</i>	Reproduction certaine ou probable	Informateur : Base de données DIGITALE du CRP/CBNBL				1995
	105266	<i>Lathyrus sylvestris</i> L., 1753	<i>Gesse des bois, Grande Gesse</i>	Reproduction certaine ou probable	Informateur : Base de données DIGITALE du CRP/CBNBL				2007
	107795	<i>Melampyrum pratense</i> L., 1753	<i>Mélampyre des prés</i>	Reproduction certaine ou probable	Informateur : Base de données DIGITALE du CRP/CBNBL				2007
	137875	<i>Monotropa hypopitys</i> subsp. <i>hypophegea</i> (Wallr.) Holmboe, 1922	<i>Monotrope du Hêtre</i>	Reproduction certaine ou probable	Informateur : Base de données DIGITALE du CRP/CBNBL				2001
	110914	<i>Orchis mascula</i> (L.) L., 1755	<i>Orchis mâle, Herbe à la couleuvre</i>	Reproduction certaine ou probable	Informateur : Base de données DIGITALE du CRP/CBNBL				2007
	110966	<i>Orchis purpurea</i> Huds., 1762	<i>Orchis pourpre, Grivollée</i>	Reproduction certaine ou probable	Informateur : Base de données DIGITALE du CRP/CBNBL				2007
	112426	<i>Parnassia palustris</i> L., 1753	<i>Parnassie des marais, Hépatique blanche</i>	Reproduction certaine ou probable	Informateur : Base de données DIGITALE du CRP/CBNBL				2007

Groupe	Code Espèce (CD_NOM)	Nom scientifique de l'espèce	Nomm vernaculaire de l'espèce	Statut(s) biologique(s)	Sources	Degré d'abondance	Effectif inférieur estimé	Effectif supérieur estimé	Année/ Période d'observation
	118529	<i>Rosa stylosa</i> Desv., 1809	Rose stylée, Rosier à styles unis	Reproduction certaine ou probable	Informateur : Base de données DIGITALE du CRP/CBNBL				2001
	121334	<i>Scabiosa columbaria</i> L., 1753	Scabieuse colombarie	Reproduction certaine ou probable	Informateur : Base de données DIGITALE du CRP/CBNBL				2002
	124306	<i>Sorbus aria</i> (L.) Crantz, 1763	Alouchier, Alisier blanc	Reproduction certaine ou probable	Informateur : Base de données DIGITALE du CRP/CBNBL				2007
	141543	<i>Tephrosieris helenitis</i> subsp. <i>helenitis</i> (L.) B.Nord., 1978	Séneçon à feuilles spatulées, Séneçon helenitis, Séneçon spatulé	Reproduction certaine ou probable	Informateur : Base de données DIGITALE du CRP/CBNBL				2007
Ptéridophytes	110313	<i>Ophioglossum vulgatum</i> L., 1753	Ophioglosse commun, Langue de serpent, Ophioglosse Langue-de-serpent	Reproduction certaine ou probable	Informateur : Base de données DIGITALE du CRP/CBNBL				2007
Reptiles	78141	<i>Vipera berus</i> (Linnaeus, 1758)	Vipère péliade	Reproduction indéterminée	Informateur : GON				1997

7.2 Espèces autres

Groupe	Code Espèce (CD_NOM)	Nom scientifique de l'espèce	Nomm vernaculaire de l'espèce	Statut(s) biologique(s)	Sources	Degré d'abondance	Effectif inférieur estimé	Effectif supérieur estimé	Année/ Période d'observation
Phanérogames	134362	<i>Euphorbia dulcis</i> subsp. <i>incompta</i> (Ces.) Nyman, 1890	Euphorbe douce, Euphorbe pourprée	Reproduction certaine ou probable	Informateur : Base de données DIGITALE du CRP/CBNBL				1989
	110410	<i>Ophrys insectifera</i> L., 1753	Ophrys mouche	Reproduction certaine ou probable	Informateur : Base de données DIGITALE du CRP/CBNBL				1989

7.3 Espèces à statut réglementé

Groupe	Code Espèce (CD_NOM)	Espèce (nom scientifique)	Statut de détermination	Réglementation
Amphibiens	281	<i>Hyla arborea</i> (Linnaeus, 1758)	Déterminante	Directive 92/43/CEE (Directive européenne dite Directive Habitats-Faune-Flore) (lien)
				Listes des amphibiens et des reptiles protégés sur l'ensemble du territoire français et les modalités de leur protection (lien)
Insectes	53865	<i>Euphydryas aurinia</i> (Rottemburg, 1775)	Déterminante	Directive 92/43/CEE (Directive européenne dite Directive Habitats-Faune-Flore) (lien)
				Liste des insectes protégés sur l'ensemble du territoire et les modalités de leur protection (lien)
Oiseaux	2832	<i>Pernis apivorus</i> (Linnaeus, 1758)	Déterminante	Directive 79/409/CEE (Directive européenne dite Directive Oiseaux) (lien)
				Liste des oiseaux protégés sur l'ensemble du territoire et les modalités de leur protection (lien)
Reptiles	78141	<i>Vipera berus</i> (Linnaeus, 1758)	Déterminante	Listes des amphibiens et des reptiles protégés sur l'ensemble du territoire français et les modalités de leur protection (lien)
Angiospermes	99979	<i>Gentianella amarella</i> (L.) Börner, 1912	Déterminante	Liste des espèces végétales protégées sur l'ensemble du territoire français métropolitain (lien)

8. LIENS ESPECES ET HABITATS

Non renseigné

9. SOURCES

Type	Auteur	Année de publication	Titre
Bibliographie	CHOISNET, G. & BOULLET, V.	1995	Les coteaux calcaires de la cuesta du Boulonnais et du Pays de Licques : typologie et propositions de gestion pour la mise en place de mesures agri-environnementales. Centre régional de phytosociologie / Conservatoire botanique national de Bailleul pour le Syndicat Mixte d'Aménagement et de Développement du Boulonnais, 2 vol., a : pp 1-91 ; b : non paginé
	COUVREUR, J.-M. & GODEAU, J.-F.	2000	Atlas des Orthoptères de la Famenne (Criquets, sauterelles et grillons). Publication du Centre de recherche de la nature, des forêts et du bois. 284 p.
	CRPF-NPC, PNR-CMO, Chambre d'Agriculture du Pas-de-Calais & EDEN62	2005	Document d'objectifs du site Natura 2000 NPC 011 "Pelouses et bois neutrocalcaïques de la Cuesta sud du Boulonnais". CdRom.
	DUPONT, P.	2001	Plan national de restauration pour la conservation des Lépidoptères diurnes (Hesperiidae, Papilionidae, Pieridae, Lycaenidae et Nymphalidae). Première phase : 2001-2004). Office pour l'information éco-entomologique. 188 p.

Type	Auteur	Année de publication	Titre
	FARVACQUES, C.	2007	Inventaire floristique et phytocénotique de la Réserve naturelle régionale du Molinet (Samer, Pas-de-Calais). Bilan de l'évolution de 10 espèces patrimoniales sur 10 ans. Centre régional de phytosociologie / Conservatoire botanique national de Bailleul pour le Parc naturel régional des caps et marais d'Opale, 1 vol., pp 1-33
	FERNANDEZ, E., FRANCOIS, A., VANAPPELGHEM, C.	2004	Inédit
	GODIN, J. (coord.).	2003	Partez à la rencontre de la biodiversité. Les Amphibiens et les reptiles liés à l'eau du bassin Artois-Picardie. Agence de l'Eau Artois-Picardie. 32 p.
	HAUBREUX, D., (coord.).	2005	Indice de rareté des Lépidoptères diurnes (Rhopalocères) de la région Nord-pas-de-Calais. Groupe de Travail sur les Rhopalocères et les Hétérocères du Nord-Pas-de-Calais (in prep).
	JACOB, J.-P., PERCSY, C., DE WAVRIN, H., GRAITSON, E., KINET, T., DENOËL, M., OAQUAY, M., PERCSY, N., REMACLE, A.	2007	Amphibiens et reptiles de Wallonie. Aves – Raïgne et Centre de recherche de la nature, des forêts et du bois (MRW-DGRNE), Série « Faune-Flore-Habitats » n °2, Namur. 384 p.
	LAFRANCHIS, T.	2000	Les Papillons de jour de France, Belgique et Luxembourg et leurs chenilles. Biotope, Mèze. (Collection Parthénope). 448 p.
	TOMBAL J.-C., (COORD.)	1996	Les oiseaux de la Région Nord - Pas-de-Calais. Effectifs et distribution des espèces nicheuses. Période 1985-1995. Le Héron, 29 (1), 1-335.
	VAN SWAAY, C., WARREN, M.	2000	Red Data Book of European Butterflies (Rhopalocera). Nature and environment, No. 99 (Council of Europe Publishing).
Informateur	Base de données DIGITALE du CRP/CBNBL		
	GON		
	GON - Base de données FNAT		



Bois des Monts, Mont Graux, Mont-Hulin, Mont de la Calique et anciennes carrières du Mont-Pelé à Desvres (Identifiant national : 310030089)

(ZNIEFF Continentale de type 1)

(Identifiant régional : 00350006)

La citation de référence de cette fiche doit se faire comme suite : CBNBI, GON, CSN NPDC, DREAL NPDC, .- 310030089, Bois des Monts, Mont Graux, Mont-Hulin, Mont de la Calique et anciennes carrières du Mont-Pelé à Desvres. - INPN, SPN-MNHN Paris, 13P. <https://inpn.mnhn.fr/zone/znieff/310030089.pdf>

Région en charge de la zone : Nord-Pas-de-Calais
Rédacteur(s) : CBNBI, GON, CSN NPDC, DREAL NPDC
Centroïde calculé : 572396°-2631487°

Dates de validation régionale et nationale

Date de premier avis CSRPN : 12/10/2010
Date actuelle d'avis CSRPN : 12/10/2010
Date de première diffusion INPN : 01/01/1900
Date de dernière diffusion INPN : 04/02/2015

1. DESCRIPTION	2
2. CRITERES D'INTERET DE LA ZONE	4
3. CRITERES DE DELIMITATION DE LA ZONE	4
4. FACTEUR INFLUENCANT L'EVOLUTION DE LA ZONE	4
5. BILAN DES CONNAISSANCES - EFFORTS DES PROSPECTIONS	5
6. HABITATS	6
7. ESPECES	8
8. LIENS ESPECES ET HABITATS	13
9. SOURCES	13

1. DESCRIPTION

1.1 Localisation administrative

- Département : Pas-de-Calais
- Commune : Desvres (INSEE : 62268)
- Commune : Saint-Martin-Choquel (INSEE : 62759)
- Commune : Lottinghen (INSEE : 62530)
- Commune : Menneville (INSEE : 62566)
- Commune : Vieil-Moutier (INSEE : 62853)

1.2 Superficie

484,79 hectares

1.3 Altitude

Minimale (mètre):

Maximale (mètre):

1.4 Liaisons écologiques avec d'autres ZNIEFF

Non renseigné

1.5 Commentaire général

Le versant pentu de ce secteur de cuesta, composé de craies plus ou moins marneuses (turonien inférieur et moyen), avec un liseré étroit de craie blanche à silex en haut de pente, est très majoritairement boisé en dehors des secteurs correspondant à d'anciennes zones d'extraction de craie. Le plateau limoneux, entrecoupé de plages d'argiles à silex, est occupé par des cultures. On retrouve aussi des cultures en contrebas de la pente, sur marnes (Cénomaniennes).

Le site comprend de nombreuses communautés végétales déterminantes de ZNIEFF, correspondant à différents stades de la série dynamique sur craie marneuse : pelouses du *Succiso pratensis* - *Brachypodium pinnati* (différentes phases présentes, pionnières sur ancien front de carrière et matures sur des espaces plus végétalisés et broutés), ourlet du *Senecioni helenitis* - *Succisetum pratensis*, forêt du *Mercurialis perennis* – *Aceretum campestre*. Au niveau de secteurs plus humides, notamment en raison de la présence de sources, sont présentes d'autres végétations déterminantes de ZNIEFF et particulièrement remarquables, telles que les végétations de mousses pleurocarpes des tufs et travertins du *Riccardio pinguis* - *Eucladion verticillati* qui tapissent d'anciens fronts de taille rocheux suintants, celles-ci créant des ambiances paysagères assez surprenantes pour le Nord-Pas de Calais, la microphorbiaie du *Cardamino amarae* - *Chrysosplenietum oppositifolii* et des boisements hygrophiles de l'*Alnion glutinoso-incanae* et du *Carici remotae* - *Fraxinetum excelsioris*.

Le plus grand nombre d'habitats et de taxons déterminants de ZNIEFF connus se concentre sur les Monts Pelé et Mont Hulin car ceux-ci ont bénéficié d'études approfondies contrairement aux autres secteurs privés. Ils font l'objet d'une gestion conservatoire par le Syndicat mixte Eden 62 (pâturage extensif des pelouses, débroussaillage de fourrés, etc.). La partie ouest de la ZNIEFF présente, comme habitats déterminants recensés, les végétations forestières typiques de cette cuesta sud.

Cette ZNIEFF renferme un total de 25 taxons et 15 végétations déterminants. (sans compter les diverses sous-associations et variantes des forêts du *Mercurialis perennis* – *Aceretum campestre* et de l'*Endymio non-scriptae* - *Fagetum sylvaticae* pour ces dernières).

Une extension à l'est du périmètre initial double la surface de la ZNIEFF, composée d'une mosaïque de prairies, de boisements et de cultures en périphérie. Cette extension est justifiée par la présence de cinq espèces déterminantes de Papillons de jour et une de Reptile.

Onze espèces déterminantes de Rohpalocères sont présentes sur l'ensemble du site. L'Azuré de l'ajonc (*Plebejus argus*) est très rare dans la région (HAUBREUX [coord.], 2005) ; il est classé en forte priorité en terme de gestion conservatoire à l'échelle nationale (DUPONT, 2001). Il occupe les prairies, les pelouses sèches, les landes à bruyères et les clairières (LAFRANCHIS, 2000). L'Hespérie du chiendent (*Thymelicus acteon*) est en situation défavorable d'après la Liste rouge européenne (VAN

SWAAY & WARREN, 2000), elle est peu commune en région (HAUBREUX [coord.], 2005). L'espèce est rencontrée dans les prairies maigres et les pelouses sèches (LAFRANCHIS, 2000). L'Argus vert (*Calophrys rubi*), l'Argus frêle (*Cupido minimus*), le Point-de-Hongrie (*Erynnis tages*) et la Thécla du bouleau (*Thecla betulae*) sont toutes considérées comme assez rares dans le Nord – Pas-de-Calais (HAUBREUX [coord.], 2005). L'Argus frêle et le Point-de-Hongrie sont observés dans les prairies maigres et les pelouses. L'Argus vert fréquente les lisières et clairières, les landes, les prairies bocagères et les broussailles (LAFRANCHIS, 2000).

Concernant l'avifaune, la Bondrée apivore, commune en région, et le Busard Saint-Martin, assez commun à l'échelle régionale (TOMBAL [coord.], 1996), sont deux nicheurs possibles. Ces deux espèces sont inscrites à l'Annexe I de la Directive Oiseaux.

Le site a également un intérêt chiroptérologique avec trois espèces déterminantes observées. Deux espèces sont inscrites à l'Annexe II de la Directive Habitats : le Grand Murin et le Murin à oreilles échancrées. Le premier, assez rare en région (FOURNIER [coord.], 2000), chasse en milieux boisés âgés (ARTHUR & LEMAIRE, 2009), tandis que le second, peu commun dans le Nord – Pas-de-Calais, affectionne les parcs, jardins et les zones humides (FOURNIER [coord.], 2000).

1.6 Compléments descriptifs

1.6.1 Mesures de protection

- Zone de préemption du département
- Réserve naturelle volontaire
- Arrêté de protection de biotope, d'habitat naturel ou de site d'intérêt géologique
- Site inscrit au titre de la Directive Habitats (ZSC, SIC, PSIC)

Commentaire sur les mesures de protection

aucun commentaire

1.6.2 Activités humaines

- Agriculture
- Sylviculture
- Elevage
- Habitat dispersé
- Circulation routière ou autoroutière

Commentaire sur les activités humaines

aucun commentaire

1.6.3 Géomorphologie

- Colline

Commentaire sur la géomorphologie

aucun commentaire

1.6.4 Statut de propriété

- Propriété privée (personne physique)
- Etablissement public
- Domaine communal
- Domaine départemental

Commentaire sur le statut de propriété

aucun commentaire

2. CRITERES D'INTERET DE LA ZONE

Patrimoniaux

- Ecologique
- Faunistique
- Amphibiens
- Oiseaux
- Mammifères
- Autre Faune (préciser)
- Floristique
- Ptéridophytes
- Phanérogames

Fonctionnels

- Fonction d'habitat pour les populations animales ou végétales
- Fonctions de régulation hydraulique
- Ralentissement du ruissellement
- Fonctions de protection du milieu physique
- Role naturel de protection contre l'érosion des sols
- Corridor écologique, zone de passages, zone d'échanges
- Zone particulière liée à la reproduction

Complémentaires

- Paysager
- Géomorphologique
- Géologique
- Scientifique
- Pédagogique ou autre (préciser)

Commentaire sur les intérêts

aucun commentaire

3. CRITERES DE DELIMITATION DE LA ZONE

- Répartition des espèces (faune, flore)
- Répartition et agencement des habitats
- Fonctionnement et relation d'écosystèmes
- Degré d'artificialisation du milieu ou pression d'usage

Commentaire sur les critères de délimitation de la zone

Secteur de la cuesta sud du Boulonnais, dominant la ville de Desvres, qui comprend le versant et le rebord du plateau. Le Mont Pelé et le Mont Hulin, qui correspondent à la partie ouest de la ZNIEFF, renferment de nombreuses espèces et habitats déterminants de ZNIEFF.

Une extension vers l'est du périmètre actuel est proposée, car elle correspond à la continuité du même système écologique. À ce titre, la zone d'extension comprend plusieurs espèces et des habitats déterminant de ZNIEFF, notamment une Érablaie à Mercuriale pérenne du Mercurialis perennis – Aceretum campestris qui s'étend sur le versant jusqu'à l'ancienne carrière du Viel-Moutier, où l'on trouve une très belle station de Sénéçon à feuilles spatulées (*Tephrosia helenitis* subsp. *helenitis*), espèce menacée d'extinction et protégée en Nord-Pas de Calais. Cette extension est également justifiée par la présence de cinq espèces déterminantes de Papillons de jour et une de Reptile.

4. FACTEURS INFLUENCANT L'EVOLUTION DE LA ZONE

Facteur d'évolution	Effet négatif	Effet significatif	Réalité de l'impact
Habitat humain, zones urbanisées	Intérieur	Indéterminé	Réel
Route	Intérieur	Indéterminé	Réel
Voie ferrée, TGV	Intérieur	Indéterminé	Réel
Dépôts de matériaux, décharges	Intérieur	Indéterminé	Réel
Mises en culture, travaux du sol	Intérieur	Indéterminé	Réel
Débroussaillage, suppression des haies et des bosquets, remembrement et travaux connexes	Intérieur	Indéterminé	Réel

Facteur d'évolution	Effet négatif	Effet significatif	Réalité de l'impact
Traitements de fertilisation et pesticides	Intérieur	Indéterminé	Réel
Pâturage	Intérieur	Indéterminé	Réel
Fauchage, fenaison	Intérieur	Indéterminé	Réel
Abandons de systèmes culturaux et pastoraux, apparition de friches	Intérieur	Indéterminé	Réel
Coupes, abattages, arrachages et déboisements	Intérieur	Indéterminé	Réel
Plantations, semis et travaux connexes	Intérieur	Indéterminé	Réel
Entretiens liés à la sylviculture, nettoyages, épandages	Intérieur	Indéterminé	Réel
Autres aménagements forestiers, accueil du public, création de pistes	Intérieur	Indéterminé	Réel
Chasse	Intérieur	Indéterminé	Réel
Gestion des habitats pour l'accueil et l'information du public	Intérieur	Indéterminé	Réel
Eutrophisation	Intérieur	Indéterminé	Réel
Fermeture du milieu	Intérieur	Indéterminé	Réel
Impact d'herbivores	Intérieur	Indéterminé	Réel
Antagonisme avec une espèce introduite	Intérieur	Indéterminé	Réel

Commentaire sur les facteurs

aucun commentaire

5. BILANS DES CONNAISSANCES - EFFORTS DES PROSPECTIONS

5.1 Espèces

Nulle	Faible	Moyen	Bon
- Algues	- Amphibiens	- Lépidoptères	- Phanérogames
- Autre Faunes	- Mammifères		- Ptéridophytes
- Bryophytes	- Oiseaux		
- Lichens			
- Poissons			
- Reptiles			
- Mollusques			
- Crustacés			
- Arachnides			
- Myriapodes			
- Odonates			
- Orthoptères			
- Coléoptères			
- Diptères			
- Hyménoptères			
- Autres ordres d'Hexapodes			
- Hémiptères			
- Ascomycètes			
- Basidiomycètes			
- Autres Fonges			

5.2 Habitats

6. HABITATS

6.1 Habitats déterminants

EUNIS	CORINE biotopes	Habitats d'intérêt communautaire	Source	Surface (%)	Observation
	54.12 <i>Sources d'eaux dures</i>				
	54.112 <i>Sources à Cardamines</i>				
	44.31 <i>Forêts de Frênes et d'Aulnes des ruisselets et des sources (rivulaires)</i>				
	44.3 <i>Forêt de Frênes et d'Aulnes des fleuves médio-européens</i>				
	41.41 <i>Forêts de ravin à Frêne et Sycomore</i>				
	41.1322 <i>Hêtraies neutroclines à Jacinthe des bois</i>				
	41.1321 <i>Hêtraies calciclives à Jacinthe des bois</i>				
	38.22 <i>Prairies de fauche des plaines médio-européennes</i>				
	37.72 <i>Franges des bords boisés ombragés</i>				
	34.42 <i>Lisières mésophiles</i>				
	34.321 <i>Pelouses calcicoles semi-sèches nord-occidentales</i>				
	31.881 <i>Landes à Genévriers</i>				
	31.8121 <i>Fruticées atlantiques et médio-européennes à Prunelliers et Troènes</i>				

6.2 Habitats autres

EUNIS	CORINE biotopes	Habitats d'intérêt communautaire	Source	Surface (%)	Observation
	83.325 <i>Autres plantations d'arbres feuillus</i>				
	83.321 <i>Plantations de Peupliers</i>				

EUNIS	CORINE biotopes	Habitats d'intérêt communautaire	Source	Surface (%)	Observation
	83.31 <i>Plantations de conifères</i>				
	82.11 <i>Grandes cultures</i>				
	86.411 <i>Carrières de sable, d'argile et de kaolin</i>				
	31.871 <i>Clairières herbacées forestières</i>				
	38.112 <i>Pâturages à Cynosurus-Centaurea</i>				
	38.111 <i>Pâturages à Ray-grass</i>				
	31.872 <i>Clairières à couvert arbustif</i>				
	41.35 <i>Frênaies mixtes atlantiques à jacinthe</i>				
	31.81 <i>Fourrés médio-européens sur sol fertile</i>				

6.3 Habitats périphériques

Non renseigné

6.4 Commentaire sur les habitats

aucun commentaire

7. ESPECES

7.1 Espèces déterminantes

Groupe	Code Espèce (CD_NOM)	Nom scientifique de l'espèce	Nomm vernaculaire de l'espèce	Statut(s) biologique(s)	Sources	Degré d'abondance	Effectif inférieur estimé	Effectif supérieur estimé	Année/ Période d'observation
Amphibiens	444430	<i>Ichthyosaura alpestris</i> (Laurenti, 1768)	<i>Triton alpestre</i>	Reproduction indéterminée	Informateur : GON - Base de données FNAT				2001
Lépidoptères	53878	<i>Argynnis paphia</i> (Linnaeus, 1758)	<i>Tabac d'Espagne</i> (Le), <i>Nacré vert</i> (Le), <i>Barre argentée</i> (La), <i>Empereur</i> (L')	Reproduction indéterminée	Informateur : GON - Base de données FNAT				2003
	521494	<i>Aricia agestis</i> (Denis & Schiffermüller, 1775)	<i>Collier-de-corail</i> (Le), <i>Argus brun</i> (L')	Reproduction indéterminée	Informateur : GON - Base de données FNAT				2008
	54307	<i>Callophrys rubi</i> (Linnaeus, 1758)	<i>Thécla de la Ronce</i> (La), <i>Argus vert</i> (L')	Reproduction indéterminée	Informateur : GON - Base de données FNAT				2006
	54052	<i>Celastrina argiolus</i> (Linnaeus, 1758)	<i>Azuré des Nerpruns</i> (L'), <i>Argus à bande noire</i> (L'), <i>Argus bordé</i> (L'), <i>Argiolus</i> (L')	Reproduction indéterminée	Informateur : GON - Base de données FNAT				2007
	54029	<i>Cupido minimus</i> (Fuessly, 1775)	<i>Argus frêle</i> (L'), <i>Argus minime</i> (L'), <i>Lycène naine</i> (La), <i>Pygmée</i> (Le), <i>Azuré murcian</i> (L')	Reproduction indéterminée	Informateur : GON - Base de données FNAT				2008
	53307	<i>Erynnis tages</i> (Linnaeus, 1758)	<i>Point de Hongrie</i> (Le), <i>Grisette</i> (La)	Reproduction indéterminée	Informateur : GON - Base de données FNAT				2007
	53700	<i>Melanargia galathea</i> (Linnaeus, 1758)	<i>Demi-Deuil</i> (Le), <i>Échiquier</i> (L'), <i>Échiquier commun</i> (L'), <i>Arge galathée</i> (L')	Reproduction indéterminée	Informateur : GON - Base de données FNAT				2006

Groupe	Code Espèce (CD_NOM)	Nom scientifique de l'espèce	Nomm vernaculaire de l'espèce	Statut(s) biologique(s)	Sources	Degré d'abondance	Effectif inférieur estimé	Effectif supérieur estimé	Année/ Période d'observation
	54105	<i>Plebejus argus</i> (Linnaeus, 1758)	Azuré de l'Ajonc (L'), Argus bleu-violet (L'), Argus satiné (L'), Argus (L'), Argus bleu (L')	Reproduction indéterminée	Informateur : GON - Base de données FNAT				2008
	54319	<i>Thecla betulae</i> (Linnaeus, 1758)	Thécla du Bouleau (La), Thècle du Bouleau (La), Porte-Queue à bandes fauves (Le)	Reproduction indéterminée	Informateur : GON - Base de données FNAT				2004
	53320	<i>Thymelicus acteon</i> (Rottemburg, 1775)	Hespérie du Chiendent (L'), Hespérie Actéon (L'), Actéon (L')	Reproduction indéterminée	Informateur : GON - Base de données FNAT				2005
	219742	<i>Thymelicus sylvestris</i> (Poda, 1761)	Hespérie de la Houque (L'), Thaumás (Le), Bande noire (La)	Reproduction indéterminée	Informateur : GON - Base de données FNAT				2006
Mammifères	60400	<i>Myotis emarginatus</i> (E. Geoffroy, 1806)	Murin à oreilles échancrées, Vespertillon à oreilles échancrées	Reproduction indéterminée	Informateur : Coordination Mammalogique du Nord de la France				2000 - 2010
	60418	<i>Myotis myotis</i> (Borkhausen, 1797)	Grand Murin	Reproduction indéterminée	Informateur : Coordination Mammalogique du Nord de la France				2000 - 2010
	60518	<i>Plecotus auritus</i> (Linnaeus, 1758)	Oreillard roux, Oreillard septentrional	Reproduction indéterminée	Informateur : Coordination Mammalogique du Nord de la France				2000 - 2010
Oiseaux	2881	<i>Circus cyaneus</i> (Linnaeus, 1758)	Busard Saint-Martin	Reproduction indéterminée	Informateur : GON				1990 - 2007
	2832	<i>Pernis apivorus</i> (Linnaeus, 1758)	Bondrée apivore	Reproduction indéterminée	Informateur : GON				1990 - 2007
Phanérogames	81195	<i>Alchemilla xanthochlora</i> Rothm., 1937	Alchémille vert jaune, Alchémille commune, Alchémille jaunâtre	Reproduction certaine ou probable	Informateur : Base de données DIGITALE du CRP/CBNBL				1996

Groupe	Code Espèce (CD_NOM)	Nom scientifique de l'espèce	Nomm vernaculaire de l'espèce	Statut(s) biologique(s)	Sources	Degré d'abondance	Effectif inférieur estimé	Effectif supérieur estimé	Année/ Période d'observation
	83267	<i>Aquilegia vulgaris</i> L., 1753	<i>Ancolie vulgaire, Clochette</i>	Reproduction certaine ou probable	Informateur : Base de données DIGITALE du CRP/CBNBL				1998
	84843	<i>Astragalus glycyphyllos</i> L., 1753	<i>Réglisse sauvage, Astragale à feuilles de Réglisse</i>	Reproduction certaine ou probable	Informateur : Base de données DIGITALE du CRP/CBNBL				1998
	86087	<i>Blackstonia perfoliata</i> (L.) Huds., 1762	<i>Chlorette, Chlore perfoliée</i>	Reproduction certaine ou probable	Informateur : Base de données DIGITALE du CRP/CBNBL				2007
	89920	<i>Cephalanthera damasonium</i> (Mill.) Druce, 1906	<i>Céphalanthère à grandes fleurs, Helléborine blanche</i>	Reproduction certaine ou probable	Informateur : Base de données DIGITALE du CRP/CBNBL				1998
	91274	<i>Cirsium acaule</i> Scop., 1769	<i>Cirse sans tige</i>	Reproduction certaine ou probable	Informateur : Base de données DIGITALE du CRP/CBNBL				2007
	94257	<i>Dactylorhiza fuchsii</i> (Druce) Soó, 1962	<i>Orchis de Fuchs, Orchis tacheté des bois, Orchis de Meyer, Orchis des bois</i>	Reproduction certaine ou probable	Informateur : Base de données DIGITALE du CRP/CBNBL				2007
	94432	<i>Daphne laureola</i> L., 1753	<i>Daphné lauréole, Laurier des bois</i>	Reproduction certaine ou probable	Informateur : Base de données DIGITALE du CRP/CBNBL				1996
	97817	<i>Euphrasia tetraquetra</i> (Bréb.) Arrond., 1863	<i>Euphrase de l'ouest</i>	Reproduction certaine ou probable	Informateur : Base de données DIGITALE du CRP/CBNBL				1990
	134581	<i>Festuca ovina</i> subsp. <i>hirtula</i> (Hack. ex Travis) M.J.Wilk., 1985	<i>Fétuque</i>	Reproduction certaine ou probable	Informateur : Base de données DIGITALE du CRP/CBNBL				1996
	99986	<i>Gentianella germanica</i> (Willd.) Börner, 1912	<i>Gentianelle d'Allemagne</i>	Reproduction certaine ou probable	Informateur : Base de données DIGITALE du CRP/CBNBL				1998
	105266	<i>Lathyrus sylvestris</i> L., 1753	<i>Gesse des bois, Grande Gesse</i>	Reproduction certaine ou probable	Informateur : Base de données DIGITALE du CRP/CBNBL				2007

Groupe	Code Espèce (CD_NOM)	Nom scientifique de l'espèce	Nomm vernaculaire de l'espèce	Statut(s) biologique(s)	Sources	Degré d'abondance	Effectif inférieur estimé	Effectif supérieur estimé	Année/ Période d'observation
	138249	<i>Ophrys apifera</i> subsp. <i>apifera</i> Huds., 1762	<i>Ophrys abeille</i>	Reproduction certaine ou probable	Informateur : Base de données DIGITALE du CRP/CBNBL				1998
	110410	<i>Ophrys insectifera</i> L., 1753	<i>Ophrys mouche</i>	Reproduction certaine ou probable	Informateur : Base de données DIGITALE du CRP/CBNBL				1998
	110914	<i>Orchis mascula</i> (L.) L., 1755	<i>Orchis mâle, Herbe à la couleuvre</i>	Reproduction certaine ou probable	Informateur : Base de données DIGITALE du CRP/CBNBL				2000
	110966	<i>Orchis purpurea</i> Huds., 1762	<i>Orchis pourpre, Grivollée</i>	Reproduction certaine ou probable	Informateur : Base de données DIGITALE du CRP/CBNBL				2000
	112426	<i>Parnassia palustris</i> L., 1753	<i>Parnassie des marais, Hépatique blanche</i>	Reproduction certaine ou probable	Informateur : Base de données DIGITALE du CRP/CBNBL				2001
	116547	<i>Pyrola rotundifolia</i> L., 1753	<i>Pyrole à feuilles rondes, Pirole à feuilles rondes</i>	Reproduction certaine ou probable	Informateur : Base de données DIGITALE du CRP/CBNBL				2007
	116932	<i>Ranunculus arvensis</i> L., 1753	<i>Renoncule des champs, Chauss-trappe des blés</i>	Reproduction certaine ou probable	Informateur : Base de données DIGITALE du CRP/CBNBL				2000
	139900	<i>Rhinanthus angustifolius</i> subsp. <i>grandiflorus</i> (Wallr.) D.A.Webb, 1972	<i>Rhinanthe à grandes fleurs, Rhinanthe à feuilles étroites</i>	Reproduction certaine ou probable	Informateur : Base de données DIGITALE du CRP/CBNBL				2000
	140710	<i>Scabiosa columbaria</i> subsp. <i>columbaria</i> L., 1753	<i>Scabieuse Colombarie</i>	Reproduction certaine ou probable	Informateur : Base de données DIGITALE du CRP/CBNBL				2007
	124306	<i>Sorbus aria</i> (L.) Crantz, 1763	<i>Alouchier, Alisier blanc</i>	Reproduction certaine ou probable	Informateur : Base de données DIGITALE du CRP/CBNBL				1998
	141543	<i>Tephrosieris helenitis</i> subsp. <i>helenitis</i> (L.) B.Nord., 1978	<i>Séneçon à feuilles spatulées, Séneçon helenitis, Séneçon spatulé</i>	Reproduction certaine ou probable	Informateur : Base de données DIGITALE du CRP/CBNBL				2007

Groupe	Code Espèce (CD_NOM)	Nom scientifique de l'espèce	Nomm vernaculaire de l'espèce	Statut(s) biologique(s)	Sources	Degré d'abondance	Effectif inférieur estimé	Effectif supérieur estimé	Année/ Période d'observation
	127382	<i>Trifolium medium</i> L., 1759	Trèfle intermédiaire, Trèfle moyen	Reproduction certaine ou probable	Informateur : Base de données DIGITALE du CRP/CBNBL				2007
Ptéridophytes	115076	<i>Polystichum setiferum</i> (Forssk.) T.Moore ex Woy., 1913	Polystic à frondes soyeuses, Fougère des fleuristes, <i>Aspidium</i> à cils raides	Reproduction certaine ou probable	Informateur : Base de données DIGITALE du CRP/CBNBL				1998

7.2 Espèces autres

Non renseigné

7.3 Espèces à statut réglementé

Groupe	Code Espèce (CD_NOM)	Espèce (nom scientifique)	Statut de détermination	Réglementation
Amphibiens	444430	<i>Ichthyosaura alpestris</i> (Laurenti, 1768)	Déterminante	Listes des amphibiens et des reptiles protégés sur l'ensemble du territoire français et les modalités de leur protection (lien)
Mammifères	60400	<i>Myotis emarginatus</i> (E. Geoffroy, 1806)	Déterminante	Directive 92/43/CEE (Directive européenne dite Directive Habitats-Faune-Flore) (lien)
				Liste des mammifères terrestres protégés sur l'ensemble du territoire français et les modalités de leur protection (lien)
	60418	<i>Myotis myotis</i> (Borkhausen, 1797)	Déterminante	Directive 92/43/CEE (Directive européenne dite Directive Habitats-Faune-Flore) (lien)
				Liste des mammifères terrestres protégés sur l'ensemble du territoire français et les modalités de leur protection (lien)
60518	<i>Plecotus auritus</i> (Linnaeus, 1758)	Déterminante	Directive 92/43/CEE (Directive européenne dite Directive Habitats-Faune-Flore) (lien)	
			Liste des mammifères terrestres protégés sur l'ensemble du territoire français et les modalités de leur protection (lien)	
Oiseaux	2832	<i>Pernis apivorus</i> (Linnaeus, 1758)	Déterminante	Directive 79/409/CEE (Directive européenne dite Directive Oiseaux) (lien)
				Liste des oiseaux protégés sur l'ensemble du territoire et les modalités de leur protection (lien)
	2881	<i>Circus cyaneus</i> (Linnaeus, 1758)	Déterminante	Directive 79/409/CEE (Directive européenne dite Directive Oiseaux) (lien)
				Liste des oiseaux protégés sur l'ensemble du territoire et les modalités de leur protection (lien)
Ptéridophytes	115076	<i>Polystichum setiferum</i> (Forssk.) T.Moore ex Woy., 1913	Déterminante	Liste des espèces végétales sauvages pouvant faire l'objet d'une réglementation préfectorale permanente ou temporaire (lien)

8. LIENS ESPECES ET HABITATS

Non renseigné

9. SOURCES

Type	Auteur	Année de publication	Titre
Bibliographie	ARTHUR, L., LEMAIRE, M.	2009	Les Chauve-souris de France, Belgique, Luxembourg et Suisse. Biotope, Mèze (Collection Parthénope) ; Muséum national d'Histoire naturelle, Paris. 544 p.
	BLONDEL, C.	2004	Evaluation de la gestion du Mont Hulin (Desvres, Pas-de-Calais) : suivi 2004. Centre régional de phytosociologie / Conservatoire botanique national de Bailleul pour le Conseil Général du Pas-de-Calais, 1 vol., pp 1-64 + annexes
	BLONDEL, C & al.	2008	Mont Pelé/Mont Hulin (Desvres, 62) - suivi 2007 des quadrats permanents, bilan de la gestion, cartographie de la flore et des habitats d'intérêt patrimonial et nouvelles propositions de gestion. Centre régional de phytosociologie / Conservatoire botanique national de Bailleul pour le Conseil Général du Pas-de-Calais, 1 vol., pp 1-119 + annexes

Type	Auteur	Année de publication	Titre
	BOULLET, V.	1991	Le Mont Pelé à Desvres. Inventaire floristique et phytocoenotique - Mission 1990. Centre régional de phytosociologie pour le Conseil Général du Pas-de-Calais, 1 vol., pp 1-92 + Annexes. Bailleul.
	CRPF-NPC, PNR-CMO, Chambre d'Agriculture du Pas-de-Calais & EDEN62	2005	Document d'objectifs du site Natura 2000 NPC 011 "Pelouses et bois neutrocalcicoles de la Cuesta sud du Boulonnais". CdRom.
	DUPONT, P.	2001	Plan national de restauration pour la conservation des Lépidoptères diurnes (Hesperiidae, Papilionidae, Pieridae, Lycaenidae et Nymphalidae). Première phase : 2001-2004). Office pour l'information éco-entomologique. 188 p.
	FOURNIER, A. (coord.).	2000	Les Mammifères de la région Nord – Pas-de-Calais. Distribution et écologie des espèces sauvages et introduites. Le Héron, 33 n°spécial, 188 p.
	HAUBREUX, D., (coord.).	2005	Indice de rareté des Lépidoptères diurnes (Rhopalocères) de la région Nord-pas-de-Calais. Groupe de Travail sur les Rhopalocères et les Hétérocères du Nord-Pas-de-Calais (in prep).
	LAFRANCHIS, T.	2000	Les Papillons de jour de France, Belgique et Luxembourg et leurs chenilles. Biotope, Mèze. (Collection Parthénope). 448 p.
	TOMBAL J.-C., (COORD.)	1996	Les oiseaux de la Région Nord - Pas-de-Calais. Effectifs et distribution des espèces nicheuses. Période 1985-1995. Le Héron, 29 (1)
	VAN SWAAY, C., WARREN, M.	2000	Red Data Book of European Butterflies (Rhopalocera). Nature and environment, No. 99 (Council of Europe Publishing).
Informateur	Base de données DIGITALE du CRP/CBNBL		
	Coordination Mammalogique du Nord de la France		
	GON		
	GON - Base de données FNAT		



Coteau crayeux de Nesles-Verlincthun et bois de Tingry et motte féodale (Identifiant national : 310007275)

(ZNIEFF Continentale de type 1)

(Identifiant régional : 00350005)

La citation de référence de cette fiche doit se faire comme suite : CBNBI, GON, CSN NPDC, DREAL NPDC , - 310007275, Coteau crayeux de Nesles-Verlincthun et bois de Tingry et motte féodale. - INPN, SPN-MNHN Paris, 13P. <https://inpn.mnhn.fr/zone/znieff/310007275.pdf>

Région en charge de la zone : Nord-Pas-de-Calais
Rédacteur(s) : CBNBI, GON, CSN NPDC, DREAL NPDC
Centroïde calculé : 553414°-2625922°

Dates de validation régionale et nationale

Date de premier avis CSRPN : 15/12/2010
Date actuelle d'avis CSRPN : 15/12/2010
Date de première diffusion INPN : 01/01/1900
Date de dernière diffusion INPN : 04/02/2015

1. DESCRIPTION	2
2. CRITERES D'INTERET DE LA ZONE	3
3. CRITERES DE DELIMITATION DE LA ZONE	4
4. FACTEUR INFLUENCANT L'EVOLUTION DE LA ZONE	4
5. BILAN DES CONNAISSANCES - EFFORTS DES PROSPECTIONS	5
6. HABITATS	5
7. ESPECES	7
8. LIENS ESPECES ET HABITATS	13
9. SOURCES	13

1. DESCRIPTION

1.1 Localisation administrative

- Département : Pas-de-Calais
- Commune : Hubersent (INSEE : 62460)
- Commune : Lacres (INSEE : 62483)
- Commune : Verlincthun (INSEE : 62845)
- Commune : Tingry (INSEE : 62821)
- Commune : Halinghen (INSEE : 62402)
- Commune : Nesles (INSEE : 62603)

1.2 Superficie

664,02 hectares

1.3 Altitude

Minimale (mètre): 90
Maximale (mètre): 173

1.4 Liaisons écologiques avec d'autres ZNIEFF

Non renseigné

1.5 Commentaire général

Le coteau crayeux de Nesles-Verlincthun et le Bois de Tingry appartiennent au complexe écologique de la cuesta du Boulonnais dont ils représentent la branche la plus méridionale. Le site s'étend entre le CD 113 et la Nationale 1, au sud-est de la Forêt domaniale d'Hardelot. Le coteau crayeux de Nesles-Verlincthun domine de ses 176 m la cuvette herbagère du Bas-Boulonnais. Mosaïque de « steppes herbeuses » et de bois montueux au relief festonné, il présente un ensemble de végétations aux structures complexes, vestiges des anciens parcours pastoraux qui ont façonné ces paysages reliques. Toutes les composantes végétales des coteaux crayeux du Boulonnais sont ici présentes avec toutefois un caractère thermophile moins marqué en raison de l'exposition Nord/Nord-Ouest dominante des pelouses cette partie de la cuesta : pelouses nord-atlantiques endémiques des cuestas du Boulonnais et du pays de Licques avec la pelouse mésophile à marnicole à Succise des prés et Brachypode penné (*Succiso pratensis* - *Brachypodium pinnati*) hébergeant notamment la rare Parnassie des marais, ourlet de bas de coteau plus hygrophile du *Senecion helenitis* - *Succisetum pratensis* lisières arbustives particulièrement bien développées et diversifiées même si elles ne sont pas déterminantes de ZNIEFF boisements correspondant aux diverses potentialités forestières de ces coteaux abrupts avec hêtraie-frênaie neutrophile (*Mercuriali perennis* - *Aceretum campestris*) sous des formes plus ou moins hygrophiles en fonction de la nature du sol et, au niveau des hauts de versants et du bois de Tingry, Hêtraie-Chênaie acidophile à Jacinthe des bois (*Endymio non-scriptae* - *Fagetum sylvaticae*), leurs diverses variations écologiques et trophiques n'étant pas vraiment connues à ce jour. Au total, ce sont donc au minimum cinq végétations qui sont d'intérêt patrimonial et qui renforcent la valeur patrimoniale de cette ZNIEFF, deux communautés préforestières et forestières étant en effet à rechercher au vu des espèces mentionnées sur ce site (*lisière du Sorbo ariae* - *Coryletum avellanae* et forêt mésoacidophile à acidophile de *Illici aquifolii* - *Quercenion petraeae*) De très grande qualité, la flore de ce coteau crayeux en partie boisé abrite en effet tout un cortège d'espèces rares, souvent en régression, dont une trentaine sont déterminantes de ZNIEFF dans le Nord - Pas de Calais : Sèneçon à feuilles spatulées (*Tephrosieris helenitis* subsp. *helenitis*), Sorbier alouchier (*Sorbus aria*), le Mélampyre des prés (*Melampyrum pratense*) (écotype calcicole)... Le site présente une mosaïque de végétations favorable à une forte diversité faunistique. Treize espèces déterminantes y ont été observées dont dix espèces de Rhopalocères. Parmi celles-ci, on peut noter l'observation, principalement à l'Est de la ZNIEFF, d'une quinzaine d'individus et d'accouplements du Damier de la Succise (*Euphydryas aurinia*), espèce inscrite en Annexe II de la Directive Habitats et protégée au niveau national. Cette population est située à proximité de celle présente sur la ZNIEFF 035-04 Bois de l'Eperche, coteau de Longfosse et Pelouse du Molinet. A l'échelle régionale, le Damier de la succise, classé très rare (HAUBREUX [coord.], 2009), est présent sur les coteaux secs du Pas-de-Calais et dans l'Avesnois. L'Hespérie du chiendent (*Thymelicus acteon*), dont le statut est défavorable en Europe (VAN SWAAY & WARREN, 2000), est assez rare en région (HAUBREUX [coord.], 2009). Le Bel-Argus (*Polyommatus bellargus*), rare en région (HAUBREUX [coord.], 2009), est uniquement observé dans le Pas-de-Calais. L'espèce affectionne les pelouses et landes sèches calcicoles (LAFRANCHIS, 2000). Le Point-de-Hongrie (*Erynnis tages*) est assez rare en région ; il est observé dans les prairies maigres et les pelouses (LAFRANCHIS, 2000). Les deux espèces d'Odonates observées, l'*Aeschna affinis*

(*Aeshna affinis*) et l'*Aeschne* printanière (*Brachytron pratense*), ne sont pas nécessairement régulières sur le site mais sont néanmoins présentes dans la liste puisqu'observées au moins une fois pendant la période.

1.6 Compléments descriptifs

1.6.1 Mesures de protection

- Arrêté de protection de biotope, d'habitat naturel ou de site d'intérêt géologique
- Site inscrit au titre de la Directive Habitats (ZSC, SIC, PSIC)
- Parc naturel régional

Commentaire sur les mesures de protection

aucun commentaire

1.6.2 Activités humaines

- Agriculture
- Sylviculture
- Elevage

Commentaire sur les activités humaines

aucun commentaire

1.6.3 Géomorphologie

- Colline
- Coteau, cuesta

Commentaire sur la géomorphologie

aucun commentaire

1.6.4 Statut de propriété

- Propriété privée (personne physique)

Commentaire sur le statut de propriété

aucun commentaire

2. CRITERES D'INTERET DE LA ZONE

Patrimoniaux	Fonctionnels	Complémentaires
<ul style="list-style-type: none"> - Ecologique - Faunistique - Oiseaux - Autre Faune (préciser) - Floristique - Phanérogames 	<ul style="list-style-type: none"> - Ralentissement du ruissellement - Role naturel de protection contre l'érosion des sols - Corridor écologique, zone de passages, zone d'échanges 	<ul style="list-style-type: none"> - Paysager - Géomorphologique

Commentaire sur les intérêts

aucun commentaire

3. CRITERES DE DELIMITATION DE LA ZONE

- Répartition des espèces (faune, flore)
- Répartition et agencement des habitats
- Fonctionnement et relation d'écosystèmes
- Degré d'artificialisation du milieu ou pression d'usage

Commentaire sur les critères de délimitation de la zone

Secteur de la cuesta sud du Boulonnais, dominant la ville de Desvres, qui comprend le versant et le rebord du plateau. Le Mont Pelé et le Mont Hulin, qui correspondent à la partie ouest de la ZNIEFF, renferment de nombreuses espèces et habitats déterminants de ZNIEFF. Une extension vers l'est du périmètre actuel est proposée, car elle correspond à la continuité du même système écologique. À ce titre, la zone d'extension comprend plusieurs espèces et des habitats déterminant de ZNIEFF, notamment une Érablaie à Mercuriale pérenne du *Mercurialis perennis* – *Aceretum campestris* qui s'étend sur le versant jusqu'à l'ancienne carrière du Viel-Moutier, où l'on trouve une très belle station de Sénéçon à feuilles spatulées (*Tephrosia helenitis* subsp. *helenitis*), espèce menacée d'extinction et protégée en Nord-Pas de Calais. Cette extension est également justifiée par la présence de cinq espèces déterminantes de Papillons de jour et une de Reptile.

4. FACTEURS INFLUENCANT L'EVOLUTION DE LA ZONE

Facteur d'évolution	Effet négatif	Effet significatif	Réalité de l'impact
Habitat humain, zones urbanisées	Intérieur	Indéterminé	Potentiel
Route	Intérieur	Indéterminé	Potentiel
Autoroute	Intérieur	Indéterminé	Potentiel
Transport d'énergie	Intérieur	Indéterminé	Potentiel
Nuisances sonores	Intérieur	Indéterminé	Potentiel
Mises en culture, travaux du sol	Intérieur	Indéterminé	Potentiel
Débroussaillage, suppression des haies et des bosquets, remembrement et travaux connexes	Intérieur	Indéterminé	Potentiel
Traitements de fertilisation et pesticides	Intérieur	Indéterminé	Potentiel
Pâturage	Intérieur	Indéterminé	Potentiel
Fauchage, fenaison	Intérieur	Indéterminé	Potentiel
Abandons de systèmes culturaux et pastoraux, apparition de friches	Intérieur	Indéterminé	Potentiel
Coupes, abattages, arrachages et déboisements	Intérieur	Indéterminé	Potentiel
Taille, élagage	Intérieur	Indéterminé	Potentiel
Plantations, semis et travaux connexes	Intérieur	Indéterminé	Potentiel
Entretiens liés à la sylviculture, nettoyages, épandages	Intérieur	Indéterminé	Potentiel
Autres aménagements forestiers, accueil du public, création de pistes	Intérieur	Indéterminé	Potentiel
Chasse	Intérieur	Indéterminé	Potentiel
Eutrophisation	Intérieur	Indéterminé	Potentiel
Fermeture du milieu	Intérieur	Indéterminé	Potentiel
Antagonisme avec une espèce introduite	Intérieur	Indéterminé	Potentiel

Commentaire sur les facteurs

aucun commentaire

5. BILANS DES CONNAISSANCES - EFFORTS DES PROSPECTIONS

5.1 Espèces

Nulle	Faible	Moyen	Bon
- Algues	- Oiseaux	- Phanérogames	
- Amphibiens	- Odonates	- Ptéridophytes	
- Autre Faunes	- Lépidoptères		
- Bryophytes			
- Lichens			
- Mammifères			
- Poissons			
- Reptiles			
- Mollusques			
- Crustacés			
- Arachnides			
- Myriapodes			
- Orthoptères			
- Coléoptères			
- Diptères			
- Hyménoptères			
- Autres ordres d'Hexapodes			
- Hémiptères			
- Ascomycètes			
- Basidiomycètes			
- Autres Fonges			

5.2 Habitats

6. HABITATS

6.1 Habitats déterminants

EUNIS	CORINE biotopes	Habitats d'intérêt communautaire	Source	Surface (%)	Observation
	38.22 <i>Prairies de fauche des plaines médio-européennes</i>				
	41.1321 <i>Hêtraies calciclinales à Jacinthe des bois</i>				
	41.1322 <i>Hêtraies neutroclinales à Jacinthe des bois</i>				
	34.321 <i>Pelouses calcicoles semi-sèches nord-occidentales</i>				
	31.881 <i>Landes à Genévriers</i>				

6.2 Habitats autres

EUNIS	CORINE biotopes	Habitats d'intérêt communautaire	Source	Surface (%)	Observation
	31.8121 <i>Fruticées atlantiques et médio-européennes à Prunelliers et Troènes</i>				
	31.812122 <i>Fruticées calcicoles de bord de route, sur craie</i>				
	34.42 <i>Lisières mésophiles</i>				
	82.1 <i>Champs d'un seul tenant intensément cultivés</i>				
	83.31 <i>Plantations de conifères</i>				

6.3 Habitats périphériques

Non renseigné

6.4 Commentaire sur les habitats

aucun commentaire

7. ESPECES

7.1 Espèces déterminantes

Groupe	Code Espèce (CD_NOM)	Nom scientifique de l'espèce	Nomm vernaculaire de l'espèce	Statut(s) biologique(s)	Sources	Degré d'abondance	Effectif inférieur estimé	Effectif supérieur estimé	Année/ Période d'observation
Lépidoptères	53878	<i>Argynnis paphia</i> (Linnaeus, 1758)	Tabac d'Espagne (Le), Nacré vert (Le), Barre argentée (La), Empereur (L')	Reproduction indéterminée	Informateur : GON - Base de données FNAT				2003
	521494	<i>Aricia agestis</i> (Denis & Schiffermüller, 1775)	Collier-de-corail (Le), Argus brun (L')	Reproduction indéterminée	Informateur : GON - Base de données FNAT				2004
	54307	<i>Callophrys rubi</i> (Linnaeus, 1758)	Thécla de la Ronce (La), Argus vert (L')	Reproduction indéterminée	Informateur : GON - Base de données FNAT				2007
	54052	<i>Celastrina argiolus</i> (Linnaeus, 1758)	Azuré des Nerpruns (L'), Argus à bande noire (L'), Argus bordé (L'), Argiolus (L')	Reproduction indéterminée	Informateur : GON - Base de données FNAT				2007
	53307	<i>Erynnis tages</i> (Linnaeus, 1758)	Point de Hongrie (Le), Grisette (La)	Reproduction indéterminée	Informateur : GON - Base de données FNAT				2006
	53865	<i>Euphydryas aurinia</i> (Rottemburg, 1775)	Damier de la Succise (Le), Artémis (L'), Damier printanier (Le), Mélitée des marais (La), Mélitée de la Scabieuse (La), Damier des marais (Le)	Reproduction indéterminée	Informateur : GON - Base de données FNAT				2004
	53700	<i>Melanargia galathea</i> (Linnaeus, 1758)	Demi-Deuil (Le), Échiquier (L'), Échiquier commun (L'), Arge galathée (L')	Reproduction indéterminée	Informateur : GON - Base de données FNAT				2002

Groupe	Code Espèce (CD_NOM)	Nom scientifique de l'espèce	Nomm vernaculaire de l'espèce	Statut(s) biologique(s)	Sources	Degré d'abondance	Effectif inférieur estimé	Effectif supérieur estimé	Année/ Période d'observation
	219767	<i>Polyommatus bellargus</i> (Rottemburg, 1775)	Azuré bleu-céleste (L'), Bel-Argus (Le), Argus bleu céleste (L'), Lycène Bel-Argus (Le), Argus bleu ciel (L')	Reproduction indéterminée	Informateur : GON - Base de données FNAT				2004
	53320	<i>Thymelicus acteon</i> (Rottemburg, 1775)	Hespérie du Chiendent (L'), Hespérie Actéon (L'), Actéon (L')	Reproduction indéterminée	Informateur : GON - Base de données FNAT				2003
	219742	<i>Thymelicus sylvestris</i> (Poda, 1761)	Hespérie de la Houque (L'), Thaumás (Le), Bande noire (La)	Reproduction indéterminée	Informateur : GON - Base de données FNAT				2003
Odonates	65456	<i>Aeshna affinis</i> Vander Linden, 1820	<i>Aeschna affinis</i>	Reproduction indéterminée	Informateur : GON - Base de données FNAT				2004
	65415	<i>Brachytron pratense</i> (O.F. Müller, 1764)	<i>Aeschna printanière</i> (L')	Reproduction indéterminée	Informateur : GON - Base de données FNAT				2004
Oiseaux	4151	<i>Cettia cetti</i> (Temminck, 1820)	Bouscarle de Cetti	Reproduction indéterminée	Informateur : GON				1990 - 2007
Phanérogames	81195	<i>Alchemilla xanthochlora</i> Rothm., 1937	Alchémille vert jaune, Alchémille commune, Alchémille jaunâtre	Reproduction certaine ou probable	Informateur : Base de données DIGITALE du CRP/CBNBL				2001
	83267	<i>Aquilegia vulgaris</i> L., 1753	Ancolie vulgaire, Clochette	Reproduction certaine ou probable	Informateur : Base de données DIGITALE du CRP/CBNBL				2007
	131692	<i>Arrhenatherum elatius</i> subsp. <i>bulbosum</i> (Willd.) Schübl. & G.Martens, 1834	Avoine à chapelets	Reproduction certaine ou probable	Informateur : Base de données DIGITALE du CRP/CBNBL				2001
	84843	<i>Astragalus glycyphyllos</i> L., 1753	Réglisse sauvage, Astragale à feuilles de Réglisse	Reproduction certaine ou probable	Informateur : Base de données DIGITALE du CRP/CBNBL				1993

Groupe	Code Espèce (CD_NOM)	Nom scientifique de l'espèce	Nomm vernaculaire de l'espèce	Statut(s) biologique(s)	Sources	Degré d'abondance	Effectif inférieur estimé	Effectif supérieur estimé	Année/ Période d'observation
	85438	<i>Avenula pratensis</i> (L.) Dumort., 1868	Avoine des prés	Reproduction certaine ou probable	Informateur : Base de données DIGITALE du CRP/CBNBL				1995
	86087	<i>Blackstonia perfoliata</i> (L.) Huds., 1762	Chlorette, Chlore perfoliée	Reproduction certaine ou probable	Informateur : Base de données DIGITALE du CRP/CBNBL				1995
	91274	<i>Cirsium acaule</i> Scop., 1769	Cirse sans tige	Reproduction certaine ou probable	Informateur : Base de données DIGITALE du CRP/CBNBL				2001
	91327	<i>Cirsium eriophorum</i> (L.) Scop., 1772	Cirse laineux, Cirse aranéeux	Reproduction certaine ou probable	Informateur : Base de données DIGITALE du CRP/CBNBL				1995
	94257	<i>Dactylorhiza fuchsii</i> (Druce) Soó, 1962	Orchis de Fuchs, Orchis tacheté des bois, Orchis de Meyer, Orchis des bois	Reproduction certaine ou probable	Informateur : Base de données DIGITALE du CRP/CBNBL				2007
	94432	<i>Daphne laureola</i> L., 1753	Daphné lauréole, Laurier des bois	Reproduction certaine ou probable	Informateur : Base de données DIGITALE du CRP/CBNBL				2001
	96465	<i>Epipactis palustris</i> (L.) Crantz, 1769	Épipactis des marais	Reproduction certaine ou probable	Informateur : Base de données DIGITALE du CRP/CBNBL				2002
	134441	<i>Euphrasia officinalis</i> subsp. <i>campestris</i> (Jord.) Kerguelén & Lambinon, 1993	Euphrase des champs	Reproduction certaine ou probable	Informateur : Base de données DIGITALE du CRP/CBNBL				1995
	134581	<i>Festuca ovina</i> subsp. <i>hirtula</i> (Hack. ex Travis) M.J.Wilk., 1985	Fétuque	Reproduction certaine ou probable	Informateur : Base de données DIGITALE du CRP/CBNBL				1995
	99979	<i>Gentianella amarella</i> (L.) Börner, 1912	Gentianelle amère	Reproduction certaine ou probable	Informateur : Base de données DIGITALE du CRP/CBNBL				1995

Groupe	Code Espèce (CD_NOM)	Nom scientifique de l'espèce	Nomm vernaculaire de l'espèce	Statut(s) biologique(s)	Sources	Degré d'abondance	Effectif inférieur estimé	Effectif supérieur estimé	Année/ Période d'observation
	99986	<i>Gentianella germanica</i> (Willd.) Bömer, 1912	<i>Gentianelle d'Allemagne</i>	Reproduction certaine ou probable	Informateur : Base de données DIGITALE du CRP/CBNBL				1995
	100516	<i>Gnaphalium sylvaticum</i> L., 1753	<i>Gnaphale des forêts</i>	Reproduction certaine ou probable	Informateur : Base de données DIGITALE du CRP/CBNBL				2001
	100607	<i>Gymnadenia conopsea</i> (L.) R.Br., 1813	<i>Gymnadénie moucheron, Orchis moucheron, Orchis moustique</i>	Reproduction certaine ou probable	Informateur : Base de données DIGITALE du CRP/CBNBL				1993
	101315	<i>Herminium monorchis</i> (L.) R.Br., 1813	<i>Orchis musc, Herminium à un seul tubercule</i>	Reproduction certaine ou probable	Informateur : Base de données DIGITALE du CRP/CBNBL				1995
	102842	<i>Hippocrepis comosa</i> L., 1753	<i>Hippocrepis à toupet, Fer-à-cheval</i>	Reproduction certaine ou probable	Informateur : Base de données DIGITALE du CRP/CBNBL				1995
	136648	<i>Hippophae rhamnoides</i> subsp. <i>rhamnoides</i> L., 1753	<i>Saule épineux</i>	Reproduction certaine ou probable	Informateur : Base de données DIGITALE du CRP/CBNBL				1993
	104397	<i>Juniperus communis</i> L., 1753	<i>Genévrier commun, Peteron</i>	Reproduction certaine ou probable	Informateur : Base de données DIGITALE du CRP/CBNBL				1995
	106396	<i>Lithospermum officinale</i> L., 1753	<i>Grémil officinal, Herbe aux perles</i>	Reproduction certaine ou probable	Informateur : Base de données DIGITALE du CRP/CBNBL				2001
	106863	<i>Luzula sylvatica</i> (Huds.) Gaudin, 1811	<i>Luzule des bois, Grande luzule, Troscart à fleurs lâches</i>	Reproduction certaine ou probable	Informateur : Base de données DIGITALE du CRP/CBNBL				2001
	107795	<i>Melampyrum pratense</i> L., 1753	<i>Mélampyre des prés</i>	Reproduction certaine ou probable	Informateur : Base de données DIGITALE du CRP/CBNBL				2007
	110335	<i>Ophrys apifera</i> Huds., 1762	<i>Ophrys abeille</i>	Reproduction certaine ou probable	Informateur : Base de données DIGITALE du CRP/CBNBL				1995

Groupe	Code Espèce (CD_NOM)	Nom scientifique de l'espèce	Nomm vernaculaire de l'espèce	Statut(s) biologique(s)	Sources	Degré d'abondance	Effectif inférieur estimé	Effectif supérieur estimé	Année/ Période d'observation
	110410	<i>Ophrys insectifera</i> L., 1753	<i>Ophrys mouche</i>	Reproduction certaine ou probable	Informateur : Base de données DIGITALE du CRP/CBNBL				2001
	110914	<i>Orchis mascula</i> (L.) L., 1755	<i>Orchis mâle, Herbe à la couleuvre</i>	Reproduction certaine ou probable	Informateur : Base de données DIGITALE du CRP/CBNBL				2001
	110966	<i>Orchis purpurea</i> Huds., 1762	<i>Orchis pourpre, Grivollée</i>	Reproduction certaine ou probable	Informateur : Base de données DIGITALE du CRP/CBNBL				2001
	112426	<i>Parnassia palustris</i> L., 1753	<i>Parnassie des marais, Hépatique blanche</i>	Reproduction certaine ou probable	Informateur : Base de données DIGITALE du CRP/CBNBL				2002
	116547	<i>Pyrola rotundifolia</i> L., 1753	<i>Pyrole à feuilles rondes, Pirole à feuilles rondes</i>	Reproduction certaine ou probable	Informateur : Base de données DIGITALE du CRP/CBNBL				1995
	140475	<i>Salix repens</i> subsp. <i>dunensis</i> Rouy, 1910	<i>Saule des sables</i>	Reproduction certaine ou probable	Informateur : Base de données DIGITALE du CRP/CBNBL				1993
	121334	<i>Scabiosa columbaria</i> L., 1753	<i>Scabieuse colombarie</i>	Reproduction certaine ou probable	Informateur : Base de données DIGITALE du CRP/CBNBL				1995
	124306	<i>Sorbus aria</i> (L.) Crantz, 1763	<i>Alouchier, Alisier blanc</i>	Reproduction certaine ou probable	Informateur : Base de données DIGITALE du CRP/CBNBL				2007
	125894	<i>Tephrosieris helenitis</i> (L.) B.Nord., 1978	<i>Séneçon à feuilles en spatule, Séneçon spatulé, Séneçon à feuilles spatulées</i>	Reproduction certaine ou probable	Informateur : Base de données DIGITALE du CRP/CBNBL				2007
	141543	<i>Tephrosieris helenitis</i> subsp. <i>helenitis</i> (L.) B.Nord., 1978	<i>Séneçon à feuilles spatulées, Séneçon helenitis, Séneçon spatulé</i>	Reproduction certaine ou probable	Informateur : Base de données DIGITALE du CRP/CBNBL				2007
	141709	<i>Thymus praecox</i> subsp. <i>praecox</i> Opiz, 1824	<i>Serpolet couché</i>	Reproduction certaine ou probable	Informateur : Base de données DIGITALE du CRP/CBNBL				1995

Groupe	Code Espèce (CD_NOM)	Nom scientifique de l'espèce	Nomm vernaculaire de l'espèce	Statut(s) biologique(s)	Sources	Degré d'abondance	Effectif inférieur estimé	Effectif supérieur estimé	Année/ Période d'observation
	128114	<i>Ulex europaeus</i> L., 1753	<i>Ajonc d'Europe,</i> <i>Bois jonc,</i> <i>Jonc marin,</i> <i>Vigneau , Landier</i>	Reproduction certaine ou probable	Informateur : Base de données DIGITALE du CRP/CBNBL				1995

7.2 Espèces autres

Non renseigné

7.3 Espèces à statut réglementé

Groupe	Code Espèce (CD_NOM)	Espèce (nom scientifique)	Statut de détermination	Réglementation
Insectes	53865	<i>Euphydryas aurinia</i> (Rottemburg, 1775)	Déterminante	Directive 92/43/CEE (Directive européenne dite Directive Habitats-Faune-Flore) (lien)
				Liste des insectes protégés sur l'ensemble du territoire et les modalités de leur protection (lien)
Oiseaux	4151	<i>Cettia cetti</i> (Temminck, 1820)	Déterminante	Liste des oiseaux protégés sur l'ensemble du territoire et les modalités de leur protection (lien)
Angiospermes	99979	<i>Gentianella amarella</i> (L.) Börner, 1912	Déterminante	Liste des espèces végétales protégées sur l'ensemble du territoire français métropolitain (lien)

8. LIENS ESPECES ET HABITATS

Non renseigné

9. SOURCES

Type	Auteur	Année de publication	Titre
Bibliographie	CRPF-NPC, PNR-CMO, Chambre d'Agriculture du Pas-de-Calais & EDEN62	2005	Document d'objectifs du site Natura 2000 NPC 011 "Pelouses et bois neutrocalcicoles de la Cuesta sud du Boulonnais". CdRom.
	DUHAMEL, F. & MERCIER, D.	2004	Expertise des habitats et de la flore d'un secteur des dunes-sud de Stella-Plage. Commune de Cucq (Pas-de-Calais). Centre régional de phytosociologie / Conservatoire botanique national de Bailleul, pour la Mairie de Cucq - Trépied - Stella-Plage, 1 vol., pp 1-49. Bailleul.
	GODIN, J., KERAUTRET, L., PRATTE, O., VANAPPELGHEM, C. (coord.).	2003	Partez à la rencontre de la biodiversité. Les Odonates du bassin Artois-Picardie. Agence de l'Eau Artois-Picardie. 65 p.
	HAUBREUX, D., (coord.).	2009	Indice de rareté des Lépidoptères diurnes (Rhopalocères) de la région Nord - Pas-de-Calais. Groupe de Travail sur les Lépidoptères du Nord-Pas-de-Calais (in prep)
	LAFRANCHIS, T.	2000	Les Papillons de jour de France, Belgique et Luxembourg et leurs chenilles. Biotope, Mèze. (Collection Parthénope). 448 p.
	VAN SWAAY, C., WARREN, M.	2000	Red Data Book of European Butterflies (Rhopalocera). Nature and environment, No. 99 (Council of Europe Publishing).
Informateur	Base de données DIGITALE du CRP/CBNBL		
	GON		
	GON - Base de données FNAT		



Forêt domaniale de Boulogne-sur-Mer et ses lisières (Identifiant national : 310007013)

(ZNIEFF Continentale de type 1)

(Identifiant régional : 00500001)

La citation de référence de cette fiche doit se faire comme suite : CBNBI, GON, CSN NPDC, DREAL NPDC , - 310007013, Forêt domaniale de Boulogne-sur-Mer et ses lisières. - INPN, SPN-MNHN Paris, 17P. <https://inpn.mnhn.fr/zone/znieff/310007013.pdf>

Région en charge de la zone : Nord-Pas-de-Calais
Rédacteur(s) : CBNBI, GON, CSN NPDC, DREAL NPDC
Centroïde calculé : 558662°-2637600°

Dates de validation régionale et nationale

Date de premier avis CSRPN : 12/10/2010
Date actuelle d'avis CSRPN : 12/10/2010
Date de première diffusion INPN : 01/01/1900
Date de dernière diffusion INPN : 04/02/2015

1. DESCRIPTION	2
2. CRITERES D'INTERET DE LA ZONE	4
3. CRITERES DE DELIMITATION DE LA ZONE	4
4. FACTEUR INFLUENCANT L'EVOLUTION DE LA ZONE	5
5. BILAN DES CONNAISSANCES - EFFORTS DES PROSPECTIONS	6
6. HABITATS	6
7. ESPECES	9
8. LIENS ESPECES ET HABITATS	16
9. SOURCES	17

1. DESCRIPTION

1.1 Localisation administrative

- Département : Pas-de-Calais
- Commune : Bellebrune (INSEE : 62104)
- Commune : Hesdin-l'Abbé (INSEE : 62448)
- Commune : Baincthun (INSEE : 62075)
- Commune : Conteville-lès-Boulogne (INSEE : 62237)
- Commune : Crémarest (INSEE : 62255)
- Commune : Questrecques (INSEE : 62679)
- Commune : Belle-et-Houllefort (INSEE : 62105)
- Commune : Carly (INSEE : 62214)
- Commune : Wirwignes (INSEE : 62896)
- Commune : Pernes-lès-Boulogne (INSEE : 62653)
- Commune : Capelle-lès-Boulogne (INSEE : 62908)

1.2 Superficie

3165,31 hectares

1.3 Altitude

Minimale (mètre): 32

Maximale (mètre): 116

1.4 Liaisons écologiques avec d'autres ZNIEFF

Non renseigné

1.5 Commentaire général

La forêt domaniale de Boulogne-sur-Mer s'étend entre la Nationale 42 et la Nationale 1, en arrière de l'agglomération de Boulogne-sur-Mer. Elle appartient au vaste complexe bocager et forestier de la Liane et du bas-Boulonnais. Malgré ses dimensions moyennes, la forêt de Boulogne-sur-Mer représente un des éléments majeurs du complexe écologique du bas-Boulonnais (ZNIEFF de type 2). Elle épouse les multiples vallonnements hérités d'une histoire géologique et géomorphologique particulièrement mouvementée dans cette partie de la région. Zone majoritairement occupée par un important massif forestier de 2018 ha. « Ce massif forestier est représentatif des différentes potentialités forestières susceptibles de s'exprimer dans la fosse boulonnaise grâce à la mosaïque des affleurements géologiques du Crétacé (craies marneuses du Cénomaniens, argiles du Gault, sables et argiles du Wealdien, etc.) et du Jurassique (sables, grès et argiles du Kimméridgien notamment). Cette diversité géologique et la topographie vallonnée du bas Boulonnais sont à l'origine d'un réseau hydrographique superficiel extrêmement dense qui entaille les nombreuses assises affleurantes, dont le modelé complexe participe à l'originalité et à la diversité des végétations herbacées et de la flore, les divers habitats forestiers potentiels ne pouvant toutefois pas toujours s'exprimer de manière optimale du fait des plantations artificielles ou semi-artificielles occupant un certain nombre de parcelles. » (Source : <http://natura2000.ecologie.gouv.fr/sites/FR3100499.html>). Le trait marquant de la forêt de Boulogne est la densité des vallons encaissés à écoulement plus ou moins permanent. Les nombreuses ramifications des thalwegs sont à l'origine d'un maillage complexe de forêts-galeries, tout à fait exceptionnel à l'échelle de la région Nord – Pas de Calais. Ce réseau hydrographique permet l'expression, sur des linéaires importants, d'un habitat forestier prioritaire au titre de la Directive Habitats-Faune-Flore, à savoir l'Aulnaie-Frênaie à laïches (*Carici remotae-Fraxinetum excelsioris*, race nord à subatlantique). Nous retrouvons également des individus de Chênaie-Frênaie-Aulnaie à Laïche pendante (*Alnion incanae*) dans les vallons moins encaissés. En périphérie des buttes sableuses, on peut rencontrer un habitat très rare dans la région et particulièrement original, la bétulaie pubescente mésoacidiphile à Blechne en épis (*Blechno spicantis - Betuletum pubescentis*), qui accueille un grand nombre d'espèces de grand intérêt patrimonial telles que l'Osmonde royale (*Osmunda regalis*), la Laïche à deux nervures (*Carex binervis*), la Laïche étoilée (*Carex echinata*), la grande Luzule (*Luzula sylvatica*)... A ces végétations forestières sont associées un grand nombre de végétations herbacées qui se développent dans les layons, les clairières et sur les bords de routes. Parmi elles on se doit de citer la prairie mésohygrophile acidiphile à Jonc à fleurs aiguës et Molinie bleue (*Junco acutiflori - Molinietum caeruleae*), le gazon amphibie acidiphile de bas-niveau à Renoncule flammette et Jonc bulbeux (*Ranunculo flammulae - Juncetum bulbosus*) et le gazon amphibie acidiphile de niveau moyen à Agrostide des chiens et Laïche déprimée (*Carici oedocarpae - Agrostietum*

caninae) que l'on rencontre dans les layons en périphérie des buttes de sable... On peut encore citer, pour la flore, la Dorine à feuilles alternes (*Chrysosplenium alternifolium*), la Prêle des forêts (*Equisetum sylvaticum*), la Luzule des forêts (*Luzula sylvatica*), le Millepertuis androsème (*Hypericum androsaemum*), l'Oréoptéride des montagnes (*Oreopteris limbosperma*), la Valériane dioïque (*Valeriana dioica*)... Notons également le grand intérêt du site pour la flore lichénique épiphyte avec la présence exceptionnelle du Lobarion caractérisé par *Lobaria pulmonaria* ; il s'agit de l'une des rares stations dans le Nord-Pas de Calais, cette espèce étant typique des anciennes forêts peu exploitées. En plus de ces intérêts écologiques, cette forêt possède un intérêt paysager remarquable, particulièrement au printemps lorsque les sous bois sont colorés de blanc, mauve, rose, jaune grâce aux nombreuses fleurs printanières telles que l'Ail des ours (*Allium ursinum*), l'Anémone sylvie (*Anemone nemorosa*), la Jacinthe des bois (*Hyacinthoides non-scripta*), la Dactylorhize tachée (*Dactylorhiza maculata*), l'Orchis mâle (*Orchis mascula*), la Renoncule ficaria (*Ranunculus ficaria*). Comme signalé plus haut, l'extension dans le bocage situé à l'ouest du périmètre de première génération apporte une diversité paysagère supplémentaire et surtout une valeur patrimoniale complémentaire. Elle est très intéressante grâce à la présence d'une végétation endémique du Boulonnais (la Pelouse-ourlet à Dactylorhize de Fuchs et Silaüs des prés). De nombreuses espèces déterminantes de ZNIEFF complètent la liste d'origine, telles que l'Orchis bouffon (*Anacamptis morio*), l'Orchis mâle (*Orchis mascula*), l'Ophioglosse commune (*Ophioglossum vulgatum*), la Gentiane d'Allemagne (*Gentianella germanica*), l'Ajonc d'Europe (*Ulex europaeus*), la Gaudinie fragile (*Gaudinia fragilis*)... Au total, extension comprise, cette ZNIEFF est probablement l'une des plus riches de la région avec une cinquantaine d'espèces déterminantes, dont au moins 6 nouvelles supplémentaires de grand intérêt patrimonial qui se trouvent dans l'extension. L'impressionnante diversité des conditions écologiques permet en outre l'expression de 42 végétations déterminantes dans l'ensemble du nouveau périmètre. La Forêt domaniale de Boulogne accueille une forte diversité faunistique, d'une part par sa proximité avec le bocage herbager du Bas-Boulonnais, les massifs dunaires littoraux et les forêts de Desvres (ZNIEFF 050-02), d'Hardelot et de Condette, et d'autre part par la diversité de ses habitats liée aux différents sols (marnes, sables) sur lesquels repose le massif. Deux espèces d'Amphibiens sont inscrits en annexes de la Directive Habitats. La Rainette arboricole est inscrite à l'Annexe IV, elle est peu commune en région. Le Triton crêté est inscrit à l'Annexe II ; étant assez commun en région, ses populations ont une importance particulière pour la conservation de l'espèce (GODIN, 2003). Concernant les Rhopalocères observés sur le site, le Grand mars changeant (*Apatura iris*) est assez rare dans la région (HAUBREUX [coord.], 2005) ; il fait partie des espèces dont l'habitat est menacé dans l'ensemble de leur aire de répartition à l'échelle nationale (DUPONT, 2001). L'Agrion mignon (*Coenagrion scitulum*) est inscrit à la Liste rouge nationale (DOMMANGET, 1987), il est assez commun en région (GODIN et al., 2003). L'espèce est principalement présente à proximité des eaux stagnantes mais aussi au niveau des parties calmes des ruisseaux et des rivières (GODIN et al., 2003). Concernant l'avifaune, le Sizerin flammé et la Bondrée apivore ont niché de façon certaine sur la ZNIEFF. Cette dernière est inscrite à l'Annexe I de la Directive Oiseaux mais est cependant commune en région. En période de reproduction, la Bondrée apivore vit dans des boisements de plusieurs dizaines d'hectares au minimum, entourés de plusieurs centaines d'hectares de prairies (TOMBAL [coord.], 1996). A propos du Sizerin flammé, après une colonisation de l'espèce sur l'ensemble de la façade littorale et dans l'intérieur des terres dans les années 80, sa répartition régionale a régressé à partir de 95. L'espèce est classée assez commune mais est vulnérable à l'échelle régionale (TOMBAL [coord.], 1996). L'Engoulevent d'Europe, nicheur probable sur le site, est inscrit à l'Annexe I de la Directive Oiseaux et est assez rare dans la région (TOMBAL [coord.], 1996). Deux espèces déterminantes de Mollusques ont été observées en Forêt domaniale de Boulogne : *Aplexa hypnorum* et *Zenobellia subrufescens*. Le nombre d'occurrences d'*Aplexa hypnorum* est très faible en région, l'espèce est observée dans des milieux aquatiques à eau stagnante, généralement riches en végétations aquatiques et à faible richesse spécifique. L'espèce est néanmoins localement abondante, notamment dans certains marais ou dans les mares intraforestières (CUCHERAT, 2005). *Zenobiella subrufescens* vit principalement dans les bois et les forêts mesophiles (CUCHERAT, 2005). Trois chiroptères peu communs à l'échelle régionale (FOURNIER [coord.], 2000) sont présents sur le site : le Murin à oreilles échançrés, et les Oreillards gris et roux. Le murin, inscrit à l'Annexe II de la Directive Habitats, affectionne les parcs, les jardins et les zones humides comme territoire de chasse (FOURNIER [coord.], 2000). Les deux oreillards sont inscrits à l'Annexe IV de la Directive Habitats. L'Oreillard roux est surtout observé dans les milieux forestiers et les vallées alluviales ; l'Oreillard gris prospecte plus en milieux ouverts (ARTHUR & LEMAIRE, 2009).

1.6 Compléments descriptifs

1.6.1 Mesures de protection

- Forêt domaniale
- Réserve biologique dirigée
- Réserve naturelle volontaire
- Site inscrit au titre de la Directive Habitats (ZSC, SIC, PSIC)

Commentaire sur les mesures de protection

aucun commentaire

1.6.2 Activités humaines

- Agriculture
- Sylviculture
- Elevage
- Chasse
- Habitat dispersé
- Circulation routière ou autoroutière

Commentaire sur les activités humaines

aucun commentaire

1.6.3 Géomorphologie

- Colline

Commentaire sur la géomorphologie

aucun commentaire

1.6.4 Statut de propriété

- Propriété privée (personne physique)
- Etablissement public
- Domaine communal

Commentaire sur le statut de propriété

aucun commentaire

2. CRITERES D'INTERET DE LA ZONE

Patrimoniaux	Fonctionnels	Complémentaires
<ul style="list-style-type: none"> - Ecologique - Faunistique - Poissons - Amphibiens - Oiseaux - Mammifères - Autre Faune (préciser) - Floristique - Ptéridophytes - Phanérogames 	<ul style="list-style-type: none"> - Auto-épuration des eaux - Expansion naturelle des crues - Ralentissement du ruissellement - Soutien naturel d'étiage - Role naturel de protection contre l'érosion des sols - Corridor écologique, zone de passages, zone d'échanges - Zone particulière d'alimentation - Zone particulière liée à la reproduction 	<ul style="list-style-type: none"> - Paysager - Géomorphologique - Scientifique - Pédagogique ou autre (préciser)

Commentaire sur les intérêts

aucun commentaire

3. CRITERES DE DELIMITATION DE LA ZONE

- Répartition des espèces (faune, flore)
- Répartition et agencement des habitats
- Fonctionnement et relation d'écosystèmes
- Degré d'artificialisation du milieu ou pression d'usage

Commentaire sur les critères de délimitation de la zone

Le périmètre de la 1ère génération englobe uniquement la forêt de Boulogne et ses lisières, avec quelques prairies en marge. Une extension est donc proposée et permet l'intégration d'un complexe bocager, vallonné, bien préservé, et très diversifié, avec notamment la Pelouse-ourlet à Dactylorhize de Fuchs et Silaüs des prés (*Dactylorhiza meyeri* - *Silaetum silai*), végétation réputée endémique du Boulonnais. Cette extension apporte le Brome en grappe (*Bromus racemosus*), la Gaudinie fragile (*Gaudinia fragilis*), la Gymnadénie moucheron (*Gymnadenia conopsea*), le Genévrier commun (*Juniperus communis* subsp. *communis*), et surtout l'Orchis bouffon (*Anacamptis morio*) extrêmement rare dans la région.

4. FACTEURS INFLUENCANT L'EVOLUTION DE LA ZONE

Facteur d'évolution	Effet négatif	Effet significatif	Réalité de l'impact
Route	Intérieur	Indéterminé	Potentiel
Comblement, assèchement, drainage, poldérisation des zones humides	Intérieur	Indéterminé	Potentiel
Traitements de fertilisation et pesticides	Intérieur	Indéterminé	Potentiel
Pâturage	Intérieur	Indéterminé	Potentiel
Fauchage, fenaison	Intérieur	Indéterminé	Potentiel
Coupes, abattages, arrachages et déboisements	Intérieur	Indéterminé	Potentiel
Taille, élagage	Intérieur	Indéterminé	Potentiel
Plantations, semis et travaux connexes	Intérieur	Indéterminé	Potentiel
Entretiens liés à la sylviculture, nettoyages, épandages	Intérieur	Indéterminé	Potentiel
Autres aménagements forestiers, accueil du public, création de pistes	Intérieur	Indéterminé	Potentiel
Sports et loisirs de plein-air	Intérieur	Indéterminé	Potentiel
Chasse	Intérieur	Indéterminé	Potentiel
Cueillette et ramassage	Intérieur	Indéterminé	Potentiel
Prélèvements organisés sur la faune ou la flore	Intérieur	Indéterminé	Potentiel
Gestion des populations	Intérieur	Indéterminé	Potentiel
Eutrophisation	Intérieur	Indéterminé	Potentiel
Impact d'herbivores	Intérieur	Indéterminé	Potentiel
Antagonisme avec une espèce introduite	Intérieur	Indéterminé	Potentiel

Commentaire sur les facteurs

aucun commentaire

5. BILANS DES CONNAISSANCES - EFFORTS DES PROSPECTIONS

5.1 Espèces

Nulle	Faible	Moyen	Bon
<ul style="list-style-type: none"> - Algues - Bryophytes - Lichens - Reptiles - Mollusques - Crustacés - Arachnides - Myriapodes - Orthoptères - Coléoptères - Diptères - Hyménoptères - Autres ordres d'Hexapodes - Hémiptères - Ascomycètes - Basidiomycètes - Autres Fonges 	<ul style="list-style-type: none"> - Autre Faunes - Mammifères - Oiseaux - Poissons 	<ul style="list-style-type: none"> - Odonates - Lépidoptères 	<ul style="list-style-type: none"> - Amphibiens - Phanérogames - Ptéridophytes

5.2 Habitats

6. HABITATS

6.1 Habitats déterminants

EUNIS	CORINE biotopes	Habitats d'intérêt communautaire	Source	Surface (%)	Observation
	44.A13 <i>Bois de Bouleaux à Sphaignes méso-acidiphiles</i>				
	44.91 <i>Bois marécageux d'Aulnes</i>				
	44.31 <i>Forêts de Frênes et d'Aulnes des ruisselets et des sources (rivulaires)</i>				
	44.3 <i>Forêt de Frênes et d'Aulnes des fleuves médio-européens</i>				
	41.1322 <i>Hêtraies neutroclines à Jacinthe des bois</i>				
	41.121 <i>Hêtraies acidiphiles de la mer du Nord</i>				
	38.22 <i>Prairies de fauche des plaines médio-européennes</i>				
	37.72 <i>Franges des bords boisés ombragés</i>				

EUNIS	CORINE biotopes	Habitats d'intérêt communautaire	Source	Surface (%)	Observation
	37.715 <i>Ourlets riverains mixtes</i>				
	37.71 <i>Voiles des cours d'eau</i>				
	37.312 <i>Prairies à Molinie acidiphiles</i>				
	37.311 <i>Prairies à Molinie sur calcaires</i>				
	37.1 <i>Communautés à Reine des prés et communautés associées</i>				
	34.42 <i>Lisières mésophiles</i>				
	31.11 <i>Landes humides atlantiques septentrionales</i>				
	24.4 <i>Végétation immergée des rivières</i>				
	22.3233 <i>Communautés d'herbes naines des substrats humides</i>				
	22.313 <i>Gazons des bordures d'étangs acides en eaux peu profondes</i>				
	22.1 <i>Eaux douces</i>				
	22.12 <i>Eaux mésotrophes</i>				

6.2 Habitats autres

EUNIS	CORINE biotopes	Habitats d'intérêt communautaire	Source	Surface (%)	Observation
	83.321 <i>Plantations de Peupliers</i>				
	22.3231 <i>Gazons à Juncus bufonius</i>				
	53.4 <i>Bordures à Calamagrostis des eaux courantes</i>				
	53.21 <i>Peuplements de grandes Laïches (Magnocaricaies)</i>				
	53.14 <i>Roselières basses</i>				
	53.1 <i>Roselières</i>				
	37.2 <i>Prairies humides eutrophes</i>				

EUNIS	CORINE biotopes	Habitats d'intérêt communautaire	Source	Surface (%)	Observation
	87.2 <i>Zones rudérales</i>				
	22.13 <i>Eaux eutrophes</i>				
	31.872 <i>Clairières à couvert arbustif</i>				
	41.35 <i>Frênaies mixtes atlantiques à jacinthe</i>				
	31.8711 <i>Clairières à Epilobes et Digitales</i>				
	31.861 <i>Landes subatlantiques à Fougères</i>				
	31.841 <i>Landes médio-européennes à Cytisus scoparius</i>				
	38.1 <i>Pâtures mésophiles</i>				
	31.83 <i>Fruticées atlantiques des sols pauvres</i>				
	31.8121 <i>Fruticées atlantiques et médio-européennes à Prunelliers et Troènes</i>				
	31.81 <i>Fourrés médio-européens sur sol fertile</i>				
	31.8 <i>Fourrés</i>				
	83.31 <i>Plantations de conifères</i>				

6.3 Habitats périphériques

Non renseigné

6.4 Commentaire sur les habitats

aucun commentaire

7. ESPECES

7.1 Espèces déterminantes

Groupe	Code Espèce (CD_NOM)	Nom scientifique de l'espèce	Nomm vernaculaire de l'espèce	Statut(s) biologique(s)	Sources	Degré d'abondance	Effectif inférieur estimé	Effectif supérieur estimé	Année/ Période d'observation
Amphibiens	281	<i>Hyla arborea</i> (Linnaeus, 1758)	Rainette verte	Reproduction indéterminée	Informateur : GON - Base de données FNAT				2001
	444430	<i>Ichthyosaura alpestris</i> (Laurenti, 1768)	Triton alpestre	Reproduction indéterminée	Informateur : GON - Base de données FNAT				2001
	139	<i>Triturus cristatus</i> (Laurenti, 1768)	Triton crêté	Reproduction indéterminée	Informateur : GON - Base de données FNAT				2001
Lépidoptères	53786	<i>Apatura iris</i> (Linnaeus, 1758)	Grand mars changeant (Le), Grand Mars (Le), Chatoyant (Le)	Reproduction indéterminée	Informateur : GON - Base de données FNAT				2006
	53878	<i>Argynnis paphia</i> (Linnaeus, 1758)	Tabac d'Espagne (Le), Nacré vert (Le), Barre argentée (La), Empereur (L')	Reproduction indéterminée	Informateur : GON - Base de données FNAT				2006
	53773	<i>Ladoga camilla</i> (Linnaeus, 1764)	Petit Sylvain (Le), Petit Sylvain azuré (Le), Deuil (Le), Sibille (Le)	Reproduction indéterminée	Informateur : GON - Base de données FNAT				2006
	219754	<i>Neozephyrus quercus</i> (Linnaeus, 1758)	Thécla du Chêne (La), Porte-Queue bleu à une bande blanche (Le)	Reproduction indéterminée	Informateur : GON - Base de données FNAT				2000
	54319	<i>Thecla betulae</i> (Linnaeus, 1758)	Thécla du Bouleau (La), Thècle du Bouleau (La), Porte-Queue à bandes fauves (Le)	Reproduction indéterminée	Informateur : GON - Base de données FNAT				2006

Groupe	Code Espèce (CD_NOM)	Nom scientifique de l'espèce	Nomm vernaculaire de l'espèce	Statut(s) biologique(s)	Sources	Degré d'abondance	Effectif inférieur estimé	Effectif supérieur estimé	Année/ Période d'observation
	219742	<i>Thymelicus sylvestris</i> (Poda, 1761)	<i>Hespérie de la Houque (L'), Thaumas (Le), Bande noire (La)</i>	Reproduction indéterminée	Informateur : GON - Base de données FNAT				2003
Mammifères	60400	<i>Myotis emarginatus</i> (E. Geoffroy, 1806)	<i>Murin à oreilles échancrées, Vespertilion à oreilles échancrées</i>	Reproduction indéterminée	Informateur : Coordination Mammalogique du Nord de la France				2000 - 2010
	60518	<i>Plecotus auritus</i> (Linnaeus, 1758)	<i>Oreillard roux, Oreillard septentrional</i>	Reproduction indéterminée	Informateur : Coordination Mammalogique du Nord de la France				2000 - 2010
	60527	<i>Plecotus austriacus</i> (J.B. Fischer, 1829)	<i>Oreillard gris, Oreillard méridional</i>	Reproduction indéterminée	Informateur : Coordination Mammalogique du Nord de la France				2000 - 2010
Mollusques	64069	<i>Aplexa hypnorum</i> (Linnaeus, 1758)	<i>Physe élancée</i>	Reproduction certaine ou probable	Informateur : CUCHERAT X.				2001
	64242	<i>Zenobiella subrufescens</i> (J.S. Miller, 1822)	<i>Hélice molle</i>	Reproduction certaine ou probable	Informateur : CUCHERAT X.				2001
Odonates	65131	<i>Coenagrion scitulum</i> (Rambur, 1842)	<i>Agrion mignon (L')</i>	Reproduction indéterminée	Informateur : GON - Base de données FNAT				2002
Oiseaux	3540	<i>Caprimulgus europaeus</i> Linnaeus, 1758	<i>Engoulevent d'Europe</i>	Reproduction indéterminée	Informateur : GON				1991 - 2007
	4595	<i>Carduelis flammaea</i> (Linnaeus, 1758)	<i>Sizerin flammé</i>	Reproduction certaine ou probable	Informateur : GON				1991 - 2007
	2832	<i>Pernis apivorus</i> (Linnaeus, 1758)	<i>Bondrée apivore</i>	Reproduction certaine ou probable	Informateur : GON				1991 - 2007
Phanérogames	131692	<i>Arrhenatherum elatius</i> subsp. <i>bulbosum</i> (Willd.) Schübl. & G.Martens, 1834	<i>Avoine à chapelets</i>	Reproduction certaine ou probable	Informateur : Base de données DIGITALE du CRP/CBNBL				2001

Groupe	Code Espèce (CD_NOM)	Nom scientifique de l'espèce	Nomm vernaculaire de l'espèce	Statut(s) biologique(s)	Sources	Degré d'abondance	Effectif inférieur estimé	Effectif supérieur estimé	Année/ Période d'observation
	84843	<i>Astragalus glycyphyllos</i> L., 1753	Réglisse sauvage, Astragale à feuilles de Réglisse	Reproduction certaine ou probable	Informateur : Base de données DIGITALE du CRP/CBNBL				1999
	85152	<i>Atropa belladonna</i> L., 1753	Belladone, Bouton-noir	Reproduction certaine ou probable	Informateur : Base de données DIGITALE du CRP/CBNBL				2001
	86732	<i>Bromus racemosus</i> L., 1762	Brome en grappe	Reproduction certaine ou probable	Informateur : Base de données DIGITALE du CRP/CBNBL				2010
	88385	<i>Carex binervis</i> Sm., 1800	Laïche à deux nervures	Reproduction certaine ou probable	Informateur : Base de données DIGITALE du CRP/CBNBL				2009
	88489	<i>Carex echinata</i> Murray, 1770	Laïche étoilée, Laïche-hérisson	Reproduction certaine ou probable	Informateur : Base de données DIGITALE du CRP/CBNBL				2009
	88893	<i>Carex strigosa</i> Huds., 1778	Laïche à épis grêles, Laïche maigre	Reproduction certaine ou probable	Informateur : Base de données DIGITALE du CRP/CBNBL				2000
	91118	<i>Chrysosplenium alternifolium</i> L., 1753	Dorine à feuilles alternes, Cresson de rocher, Cresson doré, Hépatique dorée	Reproduction certaine ou probable	Informateur : Base de données DIGITALE du CRP/CBNBL				2009
	94257	<i>Dactylorhiza fuchsii</i> (Druce) Soó, 1962	Orchis de Fuchs, Orchis tacheté des bois, Orchis de Meyer, Orchis des bois	Reproduction certaine ou probable	Informateur : Base de données DIGITALE du CRP/CBNBL				2009
	94402	<i>Danthonia decumbens</i> (L.) DC., 1805	Danthonie, Sieglingie retombante	Reproduction certaine ou probable	Informateur : Base de données DIGITALE du CRP/CBNBL				1999
	94432	<i>Daphne laureola</i> L., 1753	Daphné lauréole, Laurier des bois	Reproduction certaine ou probable	Informateur : Base de données DIGITALE du CRP/CBNBL				1999

Groupe	Code Espèce (CD_NOM)	Nom scientifique de l'espèce	Nomm vernaculaire de l'espèce	Statut(s) biologique(s)	Sources	Degré d'abondance	Effectif inférieur estimé	Effectif supérieur estimé	Année/ Période d'observation
	96226	<i>Epilobium palustre</i> L., 1753	Épilobe des marais	Reproduction certaine ou probable	Informateur : Base de données DIGITALE du CRP/CBNBL				1999
	97616	<i>Euphorbia platyphyllos</i> L., 1753	Euphorbe à feuilles larges, Euphorbe à feuilles plates	Reproduction certaine ou probable	Informateur : Base de données DIGITALE du CRP/CBNBL				2001
	99529	<i>Galium saxatile</i> L., 1753	Gaillet du Harz, Gaillet des rochers	Reproduction certaine ou probable	Informateur : Base de données DIGITALE du CRP/CBNBL				2009
	99683	<i>Gaudinia fragilis</i> (L.) P.Beauv., 1812	Gaudinie fragile	Reproduction certaine ou probable	Informateur : Base de données DIGITALE du CRP/CBNBL				2010
	100516	<i>Gnaphalium sylvaticum</i> L., 1753	Gnaphale des forêts	Reproduction certaine ou probable	Informateur : Base de données DIGITALE du CRP/CBNBL				1999
	102990	<i>Hordeum secalinum</i> Schreb., 1771	Orge faux seigle	Reproduction certaine ou probable	Informateur : Base de données DIGITALE du CRP/CBNBL				2001
	103245	<i>Hypericum androsaemum</i> L., 1753	Millepertuis Androsème	Reproduction certaine ou probable	Informateur : Base de données DIGITALE du CRP/CBNBL				2009
	103553	<i>Impatiens noli-tangere</i> L., 1753	Balsamine des bois, Impatiente ne-me-touchez-pas, Impatiente N'y-touchez-pas	Reproduction certaine ou probable	Informateur : Base de données DIGITALE du CRP/CBNBL				2009
	104145	<i>Juncus bulbosus</i> L., 1753	Jonc couché, Jonc bulbeux	Reproduction certaine ou probable	Informateur : Base de données DIGITALE du CRP/CBNBL				2009
	104340	<i>Juncus subnodulosus</i> Schrank, 1789	Jonc à tépales obtus, Jonc à fleurs obtuses	Reproduction certaine ou probable	Informateur : Base de données DIGITALE du CRP/CBNBL				2009
	136969	<i>Juniperus communis</i> subsp. <i>communis</i> L., 1753	Genévrier commun, Peteron	Reproduction certaine ou probable	Informateur : Base de données DIGITALE du CRP/CBNBL				2010

Groupe	Code Espèce (CD_NOM)	Nom scientifique de l'espèce	Nomm vernaculaire de l'espèce	Statut(s) biologique(s)	Sources	Degré d'abondance	Effectif inférieur estimé	Effectif supérieur estimé	Année/ Période d'observation
	105148	<i>Lathraea squamaria</i> L., 1753	<i>Clandestine écailleuse, Lathrée écailleuse</i>	Reproduction certaine ou probable	Informateur : Base de données DIGITALE du CRP/CBNBL				1999
	105266	<i>Lathyrus sylvestris</i> L., 1753	<i>Gesse des bois, Grande Gesse</i>	Reproduction certaine ou probable	Informateur : Base de données DIGITALE du CRP/CBNBL				2001
	106595	<i>Lonicera xylosteum</i> L., 1753	<i>Chèvrefeuille des haies, Camérisier des haies</i>	Reproduction certaine ou probable	Informateur : Base de données DIGITALE du CRP/CBNBL				1999
	106863	<i>Luzula sylvatica</i> (Huds.) Gaudin, 1811	<i>Luzule des bois, Grande luzule, Troscart à fleurs lâches</i>	Reproduction certaine ou probable	Informateur : Base de données DIGITALE du CRP/CBNBL				2009
	109068	<i>Myosotis nemorosa</i> Besser, 1821	<i>Myosotis à poils réfractés</i>	Reproduction certaine ou probable	Informateur : Base de données DIGITALE du CRP/CBNBL				2009
	109506	<i>Neottia nidus-avis</i> (L.) Rich., 1817	<i>Néottie nid d'oiseau, Herbe aux vers</i>	Reproduction certaine ou probable	Informateur : Base de données DIGITALE du CRP/CBNBL				1999
	109861	<i>Oenanthe aquatica</i> (L.) Poir., 1798	<i>Oenanthe phellandre, Oenanthe aquatique</i>	Reproduction certaine ou probable	Informateur : Base de données DIGITALE du CRP/CBNBL				2000
	110335	<i>Ophrys apifera</i> Huds., 1762	<i>Ophrys abeille</i>	Reproduction certaine ou probable	Informateur : Base de données DIGITALE du CRP/CBNBL				1999
	138249	<i>Ophrys apifera</i> subsp. <i>apifera</i> Huds., 1762	<i>Ophrys abeille</i>	Reproduction certaine ou probable	Informateur : Base de données DIGITALE du CRP/CBNBL				2001
	110914	<i>Orchis mascula</i> (L.) L., 1755	<i>Orchis mâle, Herbe à la couleuvre</i>	Reproduction certaine ou probable	Informateur : Base de données DIGITALE du CRP/CBNBL				2009
	110927	<i>Orchis morio</i> L., 1753	<i>Orchis bouffon</i>	Reproduction certaine ou probable	Informateur : Base de données DIGITALE du CRP/CBNBL				2010

Groupe	Code Espèce (CD_NOM)	Nom scientifique de l'espèce	Nomm vernaculaire de l'espèce	Statut(s) biologique(s)	Sources	Degré d'abondance	Effectif inférieur estimé	Effectif supérieur estimé	Année/ Période d'observation
	117951	<i>Rorippa sylvestris</i> (L.) Besser, 1821	Rorippe des forêts, Roripe des bois	Reproduction certaine ou probable	Informateur : Base de données DIGITALE du CRP/CBNBL				2001
	118529	<i>Rosa stylosa</i> Desv., 1809	Rose stylée, Rosier à styles unis	Reproduction certaine ou probable	Informateur : Base de données DIGITALE du CRP/CBNBL				2001
	121792	<i>Scirpus sylvaticus</i> L., 1753	Scirpe des bois, Scirpe des forêts	Reproduction certaine ou probable	Informateur : Base de données DIGITALE du CRP/CBNBL				2009
	159497	<i>Senecio aquaticus</i> subsp. <i>aquaticus</i> Hill, 1761	Sénéçon aquatique	Reproduction certaine ou probable	Informateur : Base de données DIGITALE du CRP/CBNBL				2001
	123367	<i>Silaum silaus</i> (L.) Schinz & Thell., 1915	Silaüs des prés, Cumin des prés	Reproduction certaine ou probable	Informateur : Base de données DIGITALE du CRP/CBNBL				1999
	128114	<i>Ulex europaeus</i> L., 1753	Ajonc d'Europe, Bois jonc, Jonc marin, Vigneau, Landier	Reproduction certaine ou probable	Informateur : Base de données DIGITALE du CRP/CBNBL				2009
	128394	<i>Valeriana dioica</i> L., 1753	Valériane dioïque	Reproduction certaine ou probable	Informateur : Base de données DIGITALE du CRP/CBNBL				2009
	129000	<i>Veronica scutellata</i> L., 1753	Véronique à écus, Véronique à écusson	Reproduction certaine ou probable	Informateur : Base de données DIGITALE du CRP/CBNBL				2000
	129639	<i>Viola palustris</i> L., 1753	Violette des marais	Reproduction certaine ou probable	Informateur : Base de données DIGITALE du CRP/CBNBL				2001
Poissons	69182	<i>Cottus gobio</i> Linnaeus, 1758	Chabot, Chabot commun	Reproduction indéterminée	Informateur : FDAAPPMA 62				1990 - 2004
	66333	<i>Lampetra planeri</i> (Bloch, 1784)	Lamproie de Planer, Lamproie de rivière, Petite lamproie, Lamproie de ruisseau européenne	Reproduction indéterminée	Informateur : FDAAPPMA 62				1990 - 2004

Groupe	Code Espèce (CD_NOM)	Nom scientifique de l'espèce	Nomm vernaculaire de l'espèce	Statut(s) biologique(s)	Sources	Degré d'abondance	Effectif inférieur estimé	Effectif supérieur estimé	Année/ Période d'observation
	67778	<i>Salmo trutta fario</i> Linnaeus, 1758	<i>Truite de mer,</i> <i>Truite commune,</i> <i>Truite d'Europe</i>	Reproduction indéterminée	Informateur : FDAAPPMA 62				1990 - 2004
Ptéridophytes	96545	<i>Equisetum sylvaticum</i> L., 1753	<i>Prêle des bois</i>	Reproduction certaine ou probable	Informateur : Base de données DIGITALE du CRP/CBNBL				2009
	110313	<i>Ophioglossum vulgatum</i> L., 1753	<i>Ophioglosse commun,</i> <i>Langue de serpent,</i> <i>Ophioglosse</i> <i>Langue-de-serpent</i>	Reproduction certaine ou probable	Informateur : Base de données DIGITALE du CRP/CBNBL				2010
	111239	<i>Oreopteris limbosperma</i> (Bellardi ex All.) Holub, 1969	<i>Polystic des montagnes,</i> <i>Fougère des montagnes,</i> <i>Oreoptéris à sores marginaux</i>	Reproduction certaine ou probable	Informateur : Base de données DIGITALE du CRP/CBNBL				2009
	111815	<i>Osmunda regalis</i> L., 1753	<i>Osmonde royale,</i> <i>Fougère fleurie</i>	Reproduction certaine ou probable	Informateur : Base de données DIGITALE du CRP/CBNBL				2009
	115076	<i>Polystichum setiferum</i> (Forssk.) T.Moore ex Woyen., 1913	<i>Polystic à frondes soyeuses,</i> <i>Fougère des fleuristes,</i> <i>Aspidium à cils raides</i>	Reproduction certaine ou probable	Informateur : Base de données DIGITALE du CRP/CBNBL				2009

7.2 Espèces autres

Non renseigné

7.3 Espèces à statut réglementé

Groupe	Code Espèce (CD_NOM)	Espèce (nom scientifique)	Statut de détermination	Réglementation
Amphibiens	139	<i>Triturus cristatus</i> (Laurenti, 1768)	Déterminante	Directive 92/43/CEE (Directive européenne dite Directive Habitats-Faune-Flore) (lien)
				Listes des amphibiens et des reptiles protégés sur l'ensemble du territoire français et les modalités de leur protection (lien)
	281	<i>Hyla arborea</i> (Linnaeus, 1758)	Déterminante	Directive 92/43/CEE (Directive européenne dite Directive Habitats-Faune-Flore) (lien)
Listes des amphibiens et des reptiles protégés sur l'ensemble du territoire français et les modalités de leur protection (lien)				
	444430	<i>Ichthyosaura alpestris</i> (Laurenti, 1768)	Déterminante	Listes des amphibiens et des reptiles protégés sur l'ensemble du territoire français et les modalités de leur protection (lien)
Mammifères	60400	<i>Myotis emarginatus</i> (E. Geoffroy, 1806)	Déterminante	Directive 92/43/CEE (Directive européenne dite Directive Habitats-Faune-Flore) (lien)
				Liste des mammifères terrestres protégés sur l'ensemble du territoire français et les modalités de leur protection (lien)
	60518	<i>Plecotus auritus</i> (Linnaeus, 1758)	Déterminante	Directive 92/43/CEE (Directive européenne dite Directive Habitats-Faune-Flore) (lien)
Liste des mammifères terrestres protégés sur l'ensemble du territoire français et les modalités de leur protection (lien)				
60527	<i>Plecotus austriacus</i> (J.B. Fischer, 1829)	Déterminante	Directive 92/43/CEE (Directive européenne dite Directive Habitats-Faune-Flore) (lien)	
			Liste des mammifères terrestres protégés sur l'ensemble du territoire français et les modalités de leur protection (lien)	
Oiseaux	2832	<i>Pernis apivorus</i> (Linnaeus, 1758)	Déterminante	Directive 79/409/CEE (Directive européenne dite Directive Oiseaux) (lien)
				Liste des oiseaux protégés sur l'ensemble du territoire et les modalités de leur protection (lien)
3540	<i>Caprimulgus europaeus</i> Linnaeus, 1758	Déterminante	Directive 79/409/CEE (Directive européenne dite Directive Oiseaux) (lien)	
			Liste des oiseaux protégés sur l'ensemble du territoire et les modalités de leur protection (lien)	
Poissons	66333	<i>Lampetra planeri</i> (Bloch, 1784)	Déterminante	Directive 92/43/CEE (Directive européenne dite Directive Habitats-Faune-Flore) (lien)
				Liste des espèces de poissons protégées sur l'ensemble du territoire français national (lien)
69182	<i>Cottus gobio</i> Linnaeus, 1758	Déterminante	Directive 92/43/CEE (Directive européenne dite Directive Habitats-Faune-Flore) (lien)	
Ptéridophytes	111815	<i>Osmunda regalis</i> L., 1753	Déterminante	Liste des espèces végétales sauvages pouvant faire l'objet d'une réglementation préfectorale permanente ou temporaire (lien)
	115076	<i>Polystichum setiferum</i> (Forssk.) T.Moore ex Woy., 1913	Déterminante	Liste des espèces végétales sauvages pouvant faire l'objet d'une réglementation préfectorale permanente ou temporaire (lien)

8. LIENS ESPECES ET HABITATS

Non renseigné

9. SOURCES

Type	Auteur	Année de publication	Titre
Bibliographie	ARTHUR, L., LEMAIRE, M.	2009	Les Chauve-souris de France, Belgique, Luxembourg et Suisse. Biotope, Mèze (Collection Parthénope) ; Muséum national d'Histoire naturelle, Paris. 544 p.
	BELLENFANT, S.	2001	Diagnostic des habitats et de la flore de neuf mares prairiales (Communes de Baincthun, Colembert et Nabringhen, Département du Pas-de-Calais). 1 vol., pp 1-13 + annexes.
	BLONDEL, C.	2004	Évaluation de l'impact d'une submersion temporaire sur les zones humides forestières du Boulonnais dans le cadre de la mise en place de bassins d'écrêtage des crues. Centre régional de phytosociologie / Conservatoire botanique national de Bailleul, pour le Syndicat Mixte pour le Schéma d'Aménagement et de Gestion des Eaux du Boulonnais, 1 vol., pp 1-55 + Annexes, Bailleul.
	CATTEAU, E.	1999	La Forêt Domaniale de Boulogne, un dôme de diversité. Etude typologique et cartographique des habitats forestiers, inventaire de la flore remarquable, propositions de gestion conservatoire. DESS « Ressources naturelles et Environnement », Université Henri Poincaré Nancy I, Institut National Polytechnique de Lorraine ENSAIA, Université de Metz, 1 vol., pp. 1-31 + annexes. Bailleul.
	CUCHERAT, X.	2005	Réactualisation des Zones naturelles d'intérêt écologique, floristique et faunistique de la région Nord-Pas de Calais. Liste des espèces déterminantes de Mollusques continentaux. 25 p.
	DE FOUCAULT, B.	1992	Contributions floristiques régionales 1991 (Regional floristic contributions 1991). Bulletin de la Société de Botanique du Nord de la France, 45 : 37-39
	DOMMANGET, J.-L.	1987	Etude faunistique et bibliographique des Odonates de France. MNHN, Secr. Faune Flore, coll. Inv. Faune Flore, fasc. 36, Paris, 283 p.
	DUPONT, P.	2001	Plan national de restauration pour la conservation des Lépidoptères diurnes (Hesperiidae, Papilionidae, Pieridae, Lycaenidae et Nymphalidae). Première phase : 2001-2004). Office pour l'information éco-entomologique. 188 p.
	FARVACQUES, C., QUENNESON, A., BOURGEOIS, B., SELLIN, V., CORNIER, T. & DUHAMEL, F.	2009	Inventaire et cartographie phytosociologiques des habitats intraforestiers du site FR 3100499 « Forêts de Desvres et de Boulogne et bocage prairial humide du bas-boulonnais » et du périmètre d'extension proposé. Centre régional de phytosociologie / Conservatoire botanique national de Bailleul, pour l'Office national des forêts, 223 p. Bailleul.
	FOURNIER, A. (coord.).	2000	Les Mammifères de la région Nord – Pas-de-Calais. Distribution et écologie des espèces sauvages et introduites. Le Héron, 33 n°spécial, 188 p.

Type	Auteur	Année de publication	Titre
	GODIN, J. (coord.).	2003	Partez à la rencontre de la biodiversité. Les Amphibiens et les reptiles liés à l'eau du bassin Artois-Picardie. Agence de l'Eau Artois-Picardie. 32 p.
	GODIN, J., KERAUTRET, L., PRATTE, O., VANAPPELGHEM, C. (coord.).	2003	Partez à la rencontre de la biodiversité. Les Odonates du bassin Artois-Picardie. Agence de l'Eau Artois-Picardie. 65 p.
	HAUBREUX, D., (coord.).	2005	Indice de rareté des Lépidoptères diurnes (Rhopalocères) de la région Nord-pas-de-Calais. Groupe de Travail sur les Rhopalocères et les Hétérocères du Nord-Pas-de-Calais (in prep).
	LAFRANCHIS, T.	2000	Les Papillons de jour de France, Belgique et Luxembourg et leurs chenilles. Biotope, Mèze. (Collection Parthénope). 448 p.
	SEYTRE, L.	2001	Contribution de Laurent SEYTRE (années 1997, 1998 et 1999). Bulletin de la Société de Botanique du Nord de la France, 54(3-4) : 54-58
	SEYTRE, L., CATTEAU, E. & DUHAMEL, F.	1999	Forêt Domaniale de Boulogne-sur-Mer (Pas-de-Calais). Étude typologique des habitats forestiers et associés. Inventaire, évaluation patrimoniale, cartographie et propositions de gestion conservatoire 2 vol., 1 : 1-150 ; 2 : 151-257 + annexes.
	TOMBAL J.-C., (COORD.)	1996	Les oiseaux de la Région Nord - Pas-de-Calais. Effectifs et distribution des espèces nicheuses. Période 1985-1995. Le Héron, 29 (1), 1-335.
	VOS C.C.	1999	A frog's eye view on the landscape – Quantifying connectivity for fragmented amphibian populations. University of Wageningen, Wageningen, 143 p.
Informateur	Base de données DIGITALE du CRP/CBNBL		
	Coordination Mammalogique du Nord de la France		
	CUCHERAT X.		
	FDAAPPMA 62		
	GON		
	GON - Base de données FNAT		



znieff

ZONES NATURELLES
D'INTÉRÊT ÉCOLOGIQUE,
FAUNISTIQUE ET FLORISTIQUE

Date d'édition : 05/07/2018
<https://inpn.mnhn.fr/zone/znieff/310007012>



Forêt domaniale de Desvres (Identifiant national : 310007012)

(ZNIEFF Continentale de type 1)

(Identifiant régional : 005000002)

La citation de référence de cette fiche doit se faire comme suite : CBNBI, GON, CSN NPDC, DREAL NPDC , - 310007012, Forêt domaniale de Desvres. - INPN, SPN-MNHN Paris, 16P. <https://inpn.mnhn.fr/zone/znieff/310007012.pdf>

Région en charge de la zone : Nord-Pas-de-Calais
Rédacteur(s) : CBNBI, GON, CSN NPDC, DREAL NPDC
Centroïde calculé : 563088°-2634887°

Dates de validation régionale et nationale

Date de premier avis CSRPN : 12/10/2010
Date actuelle d'avis CSRPN : 12/10/2010
Date de première diffusion INPN : 01/01/1900
Date de dernière diffusion INPN : 04/02/2015

1. DESCRIPTION	2
2. CRITERES D'INTERET DE LA ZONE	4
3. CRITERES DE DELIMITATION DE LA ZONE	4
4. FACTEUR INFLUENCANT L'EVOLUTION DE LA ZONE	5
5. BILAN DES CONNAISSANCES - EFFORTS DES PROSPECTIONS	6
6. HABITATS	6
7. ESPECES	9
8. LIENS ESPECES ET HABITATS	16
9. SOURCES	16

1. DESCRIPTION

1.1 Localisation administrative

- Département : Pas-de-Calais
- Commune : Bournonville (INSEE : 62165)
- Commune : Selles (INSEE : 62786)
- Commune : Desvres (INSEE : 62268)
- Commune : Crémarest (INSEE : 62255)
- Commune : Wirwignes (INSEE : 62896)
- Commune : Menneville (INSEE : 62566)
- Commune : Longfossé (INSEE : 62524)

1.2 Superficie

1808,16 hectares

1.3 Altitude

Minimale (mètre): 40

Maximale (mètre): 108

1.4 Liaisons écologiques avec d'autres ZNIEFF

Non renseigné

1.5 Commentaire général

La forêt domaniale de Desvres s'étend au nord de la commune de Desvres et appartient au complexe bocager du bas-Boulonnais et de la Liane. Elle est constituée de la basse forêt, de la haute forêt et de la forêt du Montpas. La forêt de Desvres, avec celle de Boulogne-sur-Mer, constitue un des deux éléments forestiers majeurs du complexe bocager du bas-Boulonnais et de la Liane. Elle présente un relief non négligeable avec des pentes mamelonnées disséquées par de nombreux ruisseaux s'écoulant dans des vallons plus ou moins larges. La succession d'affleurements géologiques variés est ainsi à l'origine de paysages forestiers très originaux où futaie, taillis sous futaie, taillis et clairières se combinent en une mosaïque fine de structures végétales complémentaires. Zone majoritairement occupée par un important massif forestier de 1200 ha. « Ce massif forestier est représentatif des différentes potentialités forestières susceptibles de s'exprimer dans la fosse boulonnaise grâce à la mosaïque des affleurements géologiques du Crétacé (craies marneuses du Cénomaniens, argiles du Gault, sables et argiles du Wealdien, etc.) et du Jurassique (sables, grès et argiles du Kimméridgien notamment). Cette diversité géologique et la topographie vallonnée du Bas Boulonnais sont à l'origine d'un réseau hydrographique superficiel extrêmement dense qui entaille les nombreuses assises affleurantes, dont le modelé complexe participe à l'originalité et à la diversité des végétations herbacées et de la flore, les divers habitats forestiers potentiels ne pouvant toutefois pas toujours s'exprimer de manière optimale du fait des plantations artificielles ou semi-artificielles occupant un certain nombre de parcelles. » (Source : <http://natura2000.ecologie.gouv.fr/sites/FR3100499.html>). La forêt de Desvres est remarquable par l'importance et la diversité des végétations acidiphiles associées aux buttes sableuses du Wealdien, même si une grande partie de ces végétations est actuellement occultée par des boisements de substitution. La plupart des communautés végétales existantes ou potentielles de ces buttes relèvent de la Directive Habitats-Faune-Flore : Hêtraie-Chênaie mésoacidophile à Oxalide oseille (Oxalido acetosellae - Fagetum sylvaticae), Hêtraie-Chênaie mésotrophile à Jacinthe des bois (Endymio non-scriptae - Fagetum sylvaticae), Bétulaie acidiphile à sphaignes (Sphagno palustris-Betuletum pubescentis) ou encore Aulnaie-Boulaie mésoacidiphile à Blechne en épis et Osmonde royale (Blechno spicantis - Betuletum pubescentis) plus riche en espèces que la précédente. A ces habitats forestiers sont associées des végétations herbacées intraforestières de grande valeur patrimoniale, notamment au niveau des layons herbeux humides à inondables. Ces communautés sont pour la plupart rares et menacées à l'échelle régionale : Lande secondaire mésophile à hygrophile à Callune commune et Laîche à deux nervures (cf. Ulici minoris - Ericenion ciliaris), Moliniaie paratourbeuse (Junco acutiflori - Molinietum caeruleae), Végétation amphibie oligo-mésotrophile à Laîche déprimée et Agrostide des chiens (Carici demissae - Agrostietum caninae), Gazon amphibie acidiphile à Renoncule flammette et Jonc bulbeux (Ranunculo flammulae - Juncetum bulbosi). Sur les layons plus secs, il faut noter la présence exceptionnelle de la Pelouse acidiphile à Gaillet des rochers et Fétuque capillaire (Galio saxatilis - Festucetum tenuifoliae), végétation extrêmement rare dans la région, qui se trouve en lien dynamique avec l'Ourlet acidophile oligotrophile à Millepertuis élégant et Mélampyre des prés (Hyperico pulchri - Melampyretum

pratensis). Cette diversité exceptionnelle d'habitats remarquables permet bien évidemment le développement de nombreuses espèces d'intérêt patrimonial telles que la Laïche à deux nervures (*Carex binervis*), la Laïche étoilée (*Carex echinata*), le Gaillet des rochers (*Galium saxatile*), la Luzule ramassée (*Luzula multiflora* subsp. *congesta*), la Luzule des forêts (*Luzula sylvatica*), le Mélampyre des prés (*Melampyrum pratense*), l'Oréoptéride des montagnes (*Oreopteris limbosperma*), l'Osmonde royale (*Osmunda regalis*), le Polygala à feuilles de serpolet (*Polygala serpyllifolia*), la Stellaire des bois (*Stellaria nemorum*) – cette dernière en disjonction d'aire... La forêt de Desvres héberge également très localement de petites populations de deux espèces forestières extrêmement rares dans la région: le Bois-joli (*Daphne mezereum*) et l'Androsème (*Hypericum androsaemum*). Un bilan exceptionnel pour la région fait état d'au moins 34 habitats déterminants de ZNIEFF et de près d'une cinquantaine d'espèces déterminantes de ZNIEFF (dont une quinzaine protégée régionalement) ce qui confirme largement l'intérêt du classement de ce site en ZNIEFF de type I et en zone Natura 2000. Ici, l'enjeu de conservation de la biodiversité est primordial à l'échelle régionale mais également nationale et européenne! La diversité des habitats présents en Forêt domaniale de Desvres, liée aux différents affleurements géologiques (marnes, sables et argiles) sur lesquels repose le massif est à l'origine de la forte diversité faunistique observée sur la ZNIEFF. De plus, la proximité du massif forestier avec le bocage herbager du Bas-Boulonnais, les massifs dunaires littoraux et les forêts de Boulogne (ZNIEFF 050-01), d'Hardelot et de Condette contribue également à la forte biodiversité de la ZNIEFF. Parmi les Amphibiens présents sur le site, deux sont des espèces déterminantes : le Triton alpestre, commun en région, et l'Alyte accoucheur, peu commun dans le Nord – Pas-de-Calais et inscrit à l'Annexe IV de la Directive Habitats. Cette espèce présente un caractère terrestre prononcé et se reproduit principalement dans les plans d'eau d'assez faible profondeur (mares, fonds de carrières, pannes dunaires) (GODIN, 2003). Concernant la rhopalofaune, deux espèces sont assez rares au niveau régional : la Thécla du bouleau (*Thecla betulae*) et le Grand mars changeant (*Apatura iris*) (HAUBREUX [coord.], 2005), qui est également classé en priorité moyenne en terme de gestion conservatoire au niveau national (DUPONT, 2001). L'espèce est observée dans les lisières et les clairières de forêts (principalement les vieilles hêtraies), les berges des étangs et les forêts alluviales (LAFRANCHIS, 2000). Les cinq autres espèces déterminantes de Rhopalocères présentes sur le site sont peu communes dans le Nord – Pas-de-Calais (HAUBREUX [coord.], 2005). Trois espèces déterminantes d'Odonates sont observées sur le site. Le Caloptéryx vierge (*Calopteryx virgo*) est peu commun à l'échelle régionale et en raréfaction (GODIN et al., 2003). Les populations du Cordulégastre annelé (*Cordulegaster boltonii*) et de l'Agrion nain (*Ischnura pumilio*) sont, à l'échelle nationale, localisées ou disséminées, avec des effectifs généralement assez faibles (DOMMANGET, 1987) ; les deux espèces sont classées assez rares dans la région (GODIN et al., 2003). Cette ZNIEFF abrite une des principales populations régionales du Cordulégastre annelé. L'Agrion nain est présent dans les milieux humides récemment créés ou rajeunis (GODIN et al., 2003). Trois espèces déterminantes d'Oiseaux sont identifiées comme étant nicheurs possibles sur le site : la Bondrée apivore, le Busard Saint-Martin et le Pic noir, tous trois inscrits à l'Annexe I de la Directive Oiseaux. Le Pic noir, espèce assez rare et localisée dans le Nord – Pas-de-Calais, était encore en expansion dans l'ouest de la région en 1995 où il ne nichait que dans les massifs de Tournehem, Desvres, Montcavrel et Nieppe (TOMBAL [coord.], 1996). Concernant les espèces déterminantes de Mammifères, les deux espèces d'oreillards sont présentes sur le site. Elles sont toutes deux inscrites à l'Annexe IV de la Directive Habitats ; ces deux espèces anthropophiles (ARTHUR & LEMAIRE, 2009) sont peu communes dans le Nord – Pas-de-Calais (FOURNIER [coord.], 2000). L'Oreillard roux est surtout observé dans les milieux forestiers et les vallées alluviales ; l'Oreillard gris prospecte plus en milieux ouverts (ARTHUR & LEMAIRE, 2009).

1.6 Compléments descriptifs

1.6.1 Mesures de protection

- Forêt domaniale
- Réserve naturelle volontaire
- Site inscrit au titre de la Directive Habitats (ZSC, SIC, PSIC)

Commentaire sur les mesures de protection

aucun commentaire

1.6.2 Activités humaines

- Agriculture
- Sylviculture
- Elevage
- Chasse
- Habitat dispersé
- Circulation routière ou autoroutière

Commentaire sur les activités humaines

aucun commentaire

1.6.3 Géomorphologie

- Colline

Commentaire sur la géomorphologie

aucun commentaire

1.6.4 Statut de propriété

- Propriété privée (personne physique)
- Etablissement public
- Domaine communal
- Domaine départemental

Commentaire sur le statut de propriété

aucun commentaire

2. CRITERES D'INTERET DE LA ZONE

Patrimoniaux	Fonctionnels	Complémentaires
<ul style="list-style-type: none"> - Ecologique - Faunistique - Amphibiens - Oiseaux - Mammifères - Autre Faune (préciser) - Floristique - Ptéridophytes - Phanérogames 	<ul style="list-style-type: none"> - Ralentissement du ruissellement - Role naturel de protection contre l'érosion des sols - Corridor écologique, zone de passages, zone d'échanges - Zone particulière d'alimentation - Zone particulière liée à la reproduction 	<ul style="list-style-type: none"> - Paysager - Géomorphologique - Historique - Palynologique - Scientifique - Pédagogique ou autre (préciser)

Commentaire sur les intérêts

aucun commentaire

3. CRITERES DE DELIMITATION DE LA ZONE

- Répartition des espèces (faune, flore)
- Répartition et agencement des habitats
- Fonctionnement et relation d'écosystèmes
- Degré d'artificialisation du milieu ou pression d'usage

Commentaire sur les critères de délimitation de la zone

Les deux extensions proposées permettent de compléter la liste d'espèces remarquables et d'augmenter la diversité des habitats de cette ZNIEFF :

- une au niveau de la carrière de Menneville en raison de la présence du Galéopse versicolor (*Galeopsis speciosa*) espèce au bord de l'extinction dans la région ;
- et une autre près de la ferme Ste-Gertrude, intégrant une surface bocagère supplémentaire pour 3 espèces rares ou assez rares dans la région : le Gaillet des rochers (*Galium saxatile*), l'Épervière petite-laitue (*Hieracium lactucella*) et le Sénéçon aquatique (*Senecio aquaticus*), celui-ci inféodé aux prairies de fauche hygrophiles, de plus en plus rares dans la région.

4. FACTEURS INFLUENCANT L'EVOLUTION DE LA ZONE

Facteur d'évolution	Effet négatif	Effet significatif	Réalité de l'impact
Route	Intérieur	Indéterminé	Potentiel
Comblement, assèchement, drainage, poldérisation des zones humides	Intérieur	Indéterminé	Potentiel
Traitements de fertilisation et pesticides	Intérieur	Indéterminé	Potentiel
Pâturage	Intérieur	Indéterminé	Potentiel
Fauchage, fenaison	Intérieur	Indéterminé	Potentiel
Coupes, abattages, arrachages et déboisements	Intérieur	Indéterminé	Potentiel
Taille, élagage	Intérieur	Indéterminé	Potentiel
Plantations, semis et travaux connexes	Intérieur	Indéterminé	Potentiel
Entretiens liés à la sylviculture, nettoyages, épandages	Intérieur	Indéterminé	Potentiel
Autres aménagements forestiers, accueil du public, création de pistes	Intérieur	Indéterminé	Potentiel
Sports et loisirs de plein-air	Intérieur	Indéterminé	Potentiel
Chasse	Intérieur	Indéterminé	Potentiel
Cueillette et ramassage	Intérieur	Indéterminé	Potentiel
Prélèvements organisés sur la faune ou la flore	Intérieur	Indéterminé	Potentiel
Gestion des populations	Intérieur	Indéterminé	Potentiel
Gestion des habitats pour l'accueil et l'information du public	Intérieur	Indéterminé	Potentiel
Eutrophisation	Intérieur	Indéterminé	Potentiel
Impact d'herbivores	Intérieur	Indéterminé	Potentiel
Antagonisme avec une espèce introduite	Intérieur	Indéterminé	Potentiel

Commentaire sur les facteurs

aucun commentaire

5. BILANS DES CONNAISSANCES - EFFORTS DES PROSPECTIONS

5.1 Espèces

Nulle	Faible	Moyen	Bon
<ul style="list-style-type: none"> - Algues - Autre Faunes - Lichens - Poissons - Mollusques - Crustacés - Arachnides - Myriapodes - Orthoptères - Coléoptères - Diptères - Hyménoptères - Autres ordres d'Hexapodes - Hémiptères - Ascomycètes - Basidiomycètes - Autres Fonges 	<ul style="list-style-type: none"> - Bryophytes - Mammifères - Oiseaux - Reptiles 	<ul style="list-style-type: none"> - Amphibiens - Odonates - Lépidoptères 	<ul style="list-style-type: none"> - Phanérogames - Ptéridophytes

5.2 Habitats

6. HABITATS

6.1 Habitats déterminants

EUNIS	CORINE biotopes	Habitats d'intérêt communautaire	Source	Surface (%)	Observation
	37.1 <i>Communautés à Reine des prés et communautés associées</i>				
	22.1 <i>Eaux douces</i>				
	41.1322 <i>Hêtraies neutroclines à Jacinthe des bois</i>				
	41.121 <i>Hêtraies acidiphiles de la mer du Nord</i>				
	44.A13 <i>Bois de Bouleaux à Sphaignes méso-acidiphiles</i>				
	44.A12 <i>Bois de Bouleaux à Sphaignes et à Laïches</i>				
	37.72 <i>Franges des bords boisés ombragés</i>				
	37.715 <i>Ourlets riverains mixtes</i>				

EUNIS	CORINE biotopes	Habitats d'intérêt communautaire	Source	Surface (%)	Observation
	31.811 <i>Fruticées à Prunus spinosa et halliers à Rubus fruticosus</i>				
	37.71 <i>Voiles des cours d'eau</i>				
	37.312 <i>Prairies à Molinie acidiphiles</i>				
	31.11 <i>Landes humides atlantiques septentrionales</i>				
	37.22 <i>Prairies à Jonc acutiflore</i>				
	22.313 <i>Gazons des bordures d'étangs acides en eaux peu profondes</i>				
	44.31 <i>Forêts de Frênes et d'Aulnes des ruisselets et des sources (rivulaires)</i>				
	35.12 <i>Pelouses à Agrostis-Festuca</i>				

6.2 Habitats autres

EUNIS	CORINE biotopes	Habitats d'intérêt communautaire	Source	Surface (%)	Observation
	22.13 <i>Eaux eutrophes</i>				
	83.321 <i>Plantations de Peupliers</i>				
	83.31 <i>Plantations de conifères</i>				
	53.4 <i>Bordures à Calamagrostis des eaux courantes</i>				
	53.21 <i>Peuplements de grandes Laîches (Magnocariçaies)</i>				
	53.14 <i>Roselières basses</i>				
	38.22 <i>Prairies de fauche des plaines médio-européennes</i>				
	38.1 <i>Pâtures mésophiles</i>				
	37.21 <i>Prairies humides atlantiques et subatlantiques</i>				
	31.872 <i>Clairières à couvert arbustif</i>				

EUNIS	CORINE biotopes	Habitats d'intérêt communautaire	Source	Surface (%)	Observation
	31.8711 <i>Clairières à Epilobes et Digitales</i>				
	31.861 <i>Landes subatlantiques à Fougères</i>				
	31.841 <i>Landes médio-européennes à Cytisus scoparius</i>				
	31.83 <i>Fruticées atlantiques des sols pauvres</i>				
	31.8121 <i>Fruticées atlantiques et médio-européennes à Prunelliers et Troènes</i>				
	31.81 <i>Fourrés médio-européens sur sol fertile</i>				
	87.2 <i>Zones rudérales</i>				
	22.3231 <i>Gazons à Juncus bufonius</i>				
	31.8 <i>Fourrés</i>				

6.3 Habitats périphériques

Non renseigné

6.4 Commentaire sur les habitats

aucun commentaire

7. ESPECES

7.1 Espèces déterminantes

Groupe	Code Espèce (CD_NOM)	Nom scientifique de l'espèce	Nomm vernaculaire de l'espèce	Statut(s) biologique(s)	Sources	Degré d'abondance	Effectif inférieur estimé	Effectif supérieur estimé	Année/ Période d'observation
Amphibiens	197	<i>Alytes obstetricans</i> (Laurenti, 1768)	<i>Alyte accoucheur</i> , <i>Crapaud accoucheur</i>	Reproduction indéterminée	Informateur : GON - Base de données FNAT				2001
	444430	<i>Ichthyosaura alpestris</i> (Laurenti, 1768)	<i>Triton alpestre</i>	Reproduction indéterminée	Informateur : GON - Base de données FNAT				2001
Lépidoptères	53786	<i>Apatura iris</i> (Linnaeus, 1758)	<i>Grand mars changeant</i> (Le), <i>Grand Mars</i> (Le), <i>Chatoyant</i> (Le)	Reproduction indéterminée	Informateur : GON - Base de données FNAT				2006
	53878	<i>Argynnis paphia</i> (Linnaeus, 1758)	<i>Tabac d'Espagne</i> (Le), <i>Nacré vert</i> (Le), <i>Barre argentée</i> (La), <i>Empereur</i> (L')	Reproduction indéterminée	Informateur : GON - Base de données FNAT				2006
	54052	<i>Celastrina argiolus</i> (Linnaeus, 1758)	<i>Azuré des Nerpruns</i> (L'), <i>Argus à bande noire</i> (L'), <i>Argus bordé</i> (L'), <i>Argiolus</i> (L')	Reproduction indéterminée	Informateur : GON - Base de données FNAT				2005
	53773	<i>Ladoga camilla</i> (Linnaeus, 1764)	<i>Petit Sylvain</i> (Le), <i>Petit Sylvain azuré</i> (Le), <i>Deuil</i> (Le), <i>Sibille</i> (Le)	Reproduction indéterminée	Informateur : GON - Base de données FNAT				2006
	219754	<i>Neozephyrus quercus</i> (Linnaeus, 1758)	<i>Thécla du Chêne</i> (La), <i>Porte-Queue bleu à une bande blanche</i> (Le)	Reproduction indéterminée	Informateur : GON - Base de données FNAT				2002

Groupe	Code Espèce (CD_NOM)	Nom scientifique de l'espèce	Nomm vernaculaire de l'espèce	Statut(s) biologique(s)	Sources	Degré d'abondance	Effectif inférieur estimé	Effectif supérieur estimé	Année/ Période d'observation
	54319	<i>Thecla betulae</i> (Linnaeus, 1758)	<i>Thécla du Bouleau</i> (La), <i>Thècle du Bouleau</i> (La), <i>Porte-Queue à bandes fauves</i> (Le)	Reproduction indéterminée	Informateur : GON - Base de données FNAT				2006
	219742	<i>Thymelicus sylvestris</i> (Poda, 1761)	<i>Hespérie de la Houque</i> (L'), <i>Thaumas</i> (Le), <i>Bande noire</i> (La)	Reproduction indéterminée	Informateur : GON - Base de données FNAT				2002
Mammifères	60518	<i>Plecotus auritus</i> (Linnaeus, 1758)	<i>Oreillard roux</i> , <i>Oreillard septentrional</i>	Reproduction indéterminée	Informateur : Coordination Mammalogique du Nord de la France				2000 - 2010
	60527	<i>Plecotus austriacus</i> (J.B. Fischer, 1829)	<i>Oreillard gris</i> , <i>Oreillard méridional</i>	Reproduction indéterminée	Informateur : Coordination Mammalogique du Nord de la France				2000 - 2010
Odonates	65086	<i>Calopteryx virgo virgo</i> (Linnaeus, 1758)	<i>Caloptéryx vierge septentrional</i> , <i>Caloptéryx vierge</i>	Reproduction indéterminée	Informateur : GON - Base de données FNAT				2008
	199694	<i>Cordulegaster boltonii</i> (Donovan, 1807)	<i>Cordulégastre annelé</i> (Le)	Reproduction indéterminée	Informateur : GON - Base de données FNAT				2006
	65115	<i>Ischnura pumilio</i> (Charpentier, 1825)	<i>Agrion nain</i> (L')	Reproduction indéterminée	Informateur : GON - Base de données FNAT				2008
Oiseaux	2881	<i>Circus cyaneus</i> (Linnaeus, 1758)	<i>Busard Saint-Martin</i>	Reproduction indéterminée	Informateur : GON				1990 - 2007
	3619	<i>Dendrocopos medius</i> (Linnaeus, 1758)	<i>Pic mar</i>	Reproduction indéterminée	Informateur : GON				1990 - 2007
	2832	<i>Pernis apivorus</i> (Linnaeus, 1758)	<i>Bondrée apivore</i>	Reproduction indéterminée	Informateur : GON				1990 - 2007
Phanérogames	81195	<i>Alchemilla xanthochlora</i> Rothm., 1937	<i>Alchémille vert jaune</i> , <i>Alchémille commune</i> , <i>Alchémille jaunâtre</i>	Reproduction certaine ou probable	Informateur : Base de données DIGITALE du CRP/CBNBL				1997

Groupe	Code Espèce (CD_NOM)	Nom scientifique de l'espèce	Nomm vernaculaire de l'espèce	Statut(s) biologique(s)	Sources	Degré d'abondance	Effectif inférieur estimé	Effectif supérieur estimé	Année/ Période d'observation
	88385	<i>Carex binervis</i> Sm., 1800	Laïche à deux nervures	Reproduction certaine ou probable	Informateur : Base de données DIGITALE du CRP/CBNBL				2009
	88489	<i>Carex echinata</i> Murray, 1770	Laïche étoilée, Laïche-hérissou	Reproduction certaine ou probable	Informateur : Base de données DIGITALE du CRP/CBNBL				2009
	88840	<i>Carex rostrata</i> Stokes, 1787	Laïche à bec, Laïche en ampoules	Reproduction certaine ou probable	Informateur : Base de données DIGITALE du CRP/CBNBL				1998
	88893	<i>Carex strigosa</i> Huds., 1778	Laïche à épis grêles, Laïche maigre	Reproduction certaine ou probable	Informateur : Base de données DIGITALE du CRP/CBNBL				2001
	91118	<i>Chrysosplenium alternifolium</i> L., 1753	Dorine à feuilles alternes, Cresson de rocher, Cresson doré, Hépatique dorée	Reproduction certaine ou probable	Informateur : Base de données DIGITALE du CRP/CBNBL				2009
	94257	<i>Dactylorhiza fuchsii</i> (Druce) Soó, 1962	Orchis de Fuchs, Orchis tacheté des bois, Orchis de Meyer, Orchis des bois	Reproduction certaine ou probable	Informateur : Base de données DIGITALE du CRP/CBNBL				2009
	94266	<i>Dactylorhiza maculata</i> (L.) Soó, 1962	Orchis tacheté, Orchis maculé	Reproduction certaine ou probable	Informateur : Base de données DIGITALE du CRP/CBNBL				2009
	94402	<i>Danthonia decumbens</i> (L.) DC., 1805	Danthonie, Sieglingie retombante	Reproduction certaine ou probable	Informateur : Base de données DIGITALE du CRP/CBNBL				1997
	94435	<i>Daphne mezereum</i> L., 1753	Bois-joli, Daphné bois-gentil, Bois-gentil	Reproduction certaine ou probable	Informateur : Base de données DIGITALE du CRP/CBNBL				2009
	96471	<i>Epipactis purpurata</i> Sm., 1828	Épipactis pourpre, Épipactis violacée	Reproduction certaine ou probable	Informateur : Base de données DIGITALE du CRP/CBNBL				1997

Groupe	Code Espèce (CD_NOM)	Nom scientifique de l'espèce	Nomm vernaculaire de l'espèce	Statut(s) biologique(s)	Sources	Degré d'abondance	Effectif inférieur estimé	Effectif supérieur estimé	Année/ Période d'observation
	99331	<i>Galeopsis speciosa</i> Mill., 1768	<i>Galéopsis orné, Galéopsis remarquable, Galéopsis splendide</i>	Reproduction certaine ou probable	Informateur : Base de données DIGITALE du CRP/CBNBL				2001
	99529	<i>Galium saxatile</i> L., 1753	<i>Gaillet du Harz, Gaillet des rochers</i>	Reproduction certaine ou probable	Informateur : Base de données DIGITALE du CRP/CBNBL				2009
	100516	<i>Gnaphalium sylvaticum</i> L., 1753	<i>Gnaphale des forêts</i>	Reproduction certaine ou probable	Informateur : Base de données DIGITALE du CRP/CBNBL				1997
	102111	<i>Hieracium lactucella</i> Wallr., 1822	<i>Épervière petite Laitue</i>	Reproduction certaine ou probable	Informateur : Base de données DIGITALE du CRP/CBNBL				2001
	102863	<i>Hippophae rhamnoides</i> L., 1753	<i>Argousier, Saule épineux</i>	Reproduction certaine ou probable	Informateur : Base de données DIGITALE du CRP/CBNBL				1991
	103245	<i>Hypericum androsaemum</i> L., 1753	<i>Millepertuis Androsème</i>	Reproduction certaine ou probable	Informateur : Base de données DIGITALE du CRP/CBNBL				2008
	104145	<i>Juncus bulbosus</i> L., 1753	<i>Jonc couché, Jonc bulbeux</i>	Reproduction certaine ou probable	Informateur : Base de données DIGITALE du CRP/CBNBL				2009
	105266	<i>Lathyrus sylvestris</i> L., 1753	<i>Gesse des bois, Grande Gesse</i>	Reproduction certaine ou probable	Informateur : Base de données DIGITALE du CRP/CBNBL				1997
	106595	<i>Lonicera xylosteum</i> L., 1753	<i>Chèvrefeuille des haies, Camérisier des haies</i>	Reproduction certaine ou probable	Informateur : Base de données DIGITALE du CRP/CBNBL				1996
	137506	<i>Luzula multiflora</i> subsp. <i>congesta</i> (Thuill.) Arcang., 1882	<i>Luzule à inflorescences denses</i>	Reproduction certaine ou probable	Informateur : Base de données DIGITALE du CRP/CBNBL				2009

Groupe	Code Espèce (CD_NOM)	Nom scientifique de l'espèce	Nomm vernaculaire de l'espèce	Statut(s) biologique(s)	Sources	Degré d'abondance	Effectif inférieur estimé	Effectif supérieur estimé	Année/ Période d'observation
	106863	<i>Luzula sylvatica</i> (Huds.) Gaudin, 1811	<i>Luzule des bois, Grande luzule, Troscart à fleurs lâches</i>	Reproduction certaine ou probable	Informateur : Base de données DIGITALE du CRP/CBNBL				2009
	107795	<i>Melampyrum pratense</i> L., 1753	<i>Mélampyre des prés</i>	Reproduction certaine ou probable	Informateur : Base de données DIGITALE du CRP/CBNBL				2009
	108770	<i>Monotropa hypopitys</i> L., 1753	<i>Monotrope sucepin</i>	Reproduction certaine ou probable	Informateur : Base de données DIGITALE du CRP/CBNBL				1997
	109506	<i>Neottia nidus-avis</i> (L.) Rich., 1817	<i>Néottie nid d'oiseau, Herbe aux vers</i>	Reproduction certaine ou probable	Informateur : Base de données DIGITALE du CRP/CBNBL				2009
	110335	<i>Ophrys apifera</i> Huds., 1762	<i>Ophrys abeille</i>	Reproduction certaine ou probable	Informateur : Base de données DIGITALE du CRP/CBNBL				1996
	110410	<i>Ophrys insectifera</i> L., 1753	<i>Ophrys mouche</i>	Reproduction certaine ou probable	Informateur : Base de données DIGITALE du CRP/CBNBL				1996
	110914	<i>Orchis mascula</i> (L.) L., 1755	<i>Orchis mâle, Herbe à la couleuvre</i>	Reproduction certaine ou probable	Informateur : Base de données DIGITALE du CRP/CBNBL				2009
	110966	<i>Orchis purpurea</i> Huds., 1762	<i>Orchis pourpre, Grivollée</i>	Reproduction certaine ou probable	Informateur : Base de données DIGITALE du CRP/CBNBL				1996
	114011	<i>Platanthera bifolia</i> (L.) Rich., 1817	<i>Platanthère à deux feuilles, Platanthère à fleurs blanches</i>	Reproduction certaine ou probable	Informateur : Base de données DIGITALE du CRP/CBNBL				1996
	114589	<i>Polygala serpyllifolia</i> Hose, 1797	<i>Polygala à feuilles de serpolet, Polygala couché</i>	Reproduction certaine ou probable	Informateur : Base de données DIGITALE du CRP/CBNBL				2009
	139900	<i>Rhinanthus angustifolius</i> subsp. <i>grandiflorus</i> (Wallr.) D.A.Webb, 1972	<i>Rhinanthe à grandes fleurs, Rhinanthe à feuilles étroites</i>	Reproduction certaine ou probable	Informateur : Base de données DIGITALE du CRP/CBNBL				2001

Groupe	Code Espèce (CD_NOM)	Nom scientifique de l'espèce	Nomm vernaculaire de l'espèce	Statut(s) biologique(s)	Sources	Degré d'abondance	Effectif inférieur estimé	Effectif supérieur estimé	Année/ Période d'observation
	118529	<i>Rosa stylosa</i> Desv., 1809	Rose stylée, Rosier à styles unis	Reproduction certaine ou probable	Informateur : Base de données DIGITALE du CRP/CBNBL				2001
	119952	<i>Salix aurita</i> L., 1753	Saule à oreillettes	Reproduction certaine ou probable	Informateur : Base de données DIGITALE du CRP/CBNBL				2001
	140475	<i>Salix repens</i> subsp. <i>dunensis</i> Rouy, 1910	Saule des sables	Reproduction certaine ou probable	Informateur : Base de données DIGITALE du CRP/CBNBL				1991
	121792	<i>Scirpus sylvaticus</i> L., 1753	Scirpe des bois, Scirpe des forêts	Reproduction certaine ou probable	Informateur : Base de données DIGITALE du CRP/CBNBL				2009
	159497	<i>Senecio aquaticus</i> subsp. <i>aquaticus</i> Hill, 1761	Séneçon aquatique	Reproduction certaine ou probable	Informateur : Base de données DIGITALE du CRP/CBNBL				2001
	123367	<i>Silaum silaus</i> (L.) Schinz & Thell., 1915	Silaüs des prés, Cumin des prés	Reproduction certaine ou probable	Informateur : Base de données DIGITALE du CRP/CBNBL				2001
	141462	<i>Stellaria nemorum</i> subsp. <i>nemorum</i> L., 1753	Stellaire des bois	Reproduction certaine ou probable	Informateur : Base de données DIGITALE du CRP/CBNBL				1997
	128345	<i>Vaccinium myrtillus</i> L., 1753	Myrtille, Maurette	Reproduction certaine ou probable	Informateur : Base de données DIGITALE du CRP/CBNBL				1998
	128394	<i>Valeriana dioica</i> L., 1753	Valériane dioïque	Reproduction certaine ou probable	Informateur : Base de données DIGITALE du CRP/CBNBL				2001
Ptéridophytes	110313	<i>Ophioglossum vulgatum</i> L., 1753	Ophioglosse commun, Langue de serpent, Ophioglosse Langue-de-serpent	Reproduction certaine ou probable	Informateur : Base de données DIGITALE du CRP/CBNBL				1997

Groupe	Code Espèce (CD_NOM)	Nom scientifique de l'espèce	Nomm vernaculaire de l'espèce	Statut(s) biologique(s)	Sources	Degré d'abondance	Effectif inférieur estimé	Effectif supérieur estimé	Année/ Période d'observation
	111239	<i>Oreopteris limbosperma</i> (Bellardi ex All.) Holub, 1969	<i>Polystic des montagnes, Fougère des montagnes, Oreoptéris à sores marginaux</i>	Reproduction certaine ou probable	Informateur : Base de données DIGITALE du CRP/CBNBL				2009
	111815	<i>Osmunda regalis</i> L., 1753	<i>Osmonde royale, Fougère fleurie</i>	Reproduction certaine ou probable	Informateur : Base de données DIGITALE du CRP/CBNBL				2009
	115016	<i>Polypodium vulgare</i> L., 1753	<i>Réglisse des bois, Polypode vulgaire</i>	Reproduction certaine ou probable	Informateur : Base de données DIGITALE du CRP/CBNBL				1997
	115076	<i>Polystichum setiferum</i> (Forssk.) T.Moore ex Woyn., 1913	<i>Polystic à frondes soyeuses, Fougère des fleuristes, Aspidium à cils raides</i>	Reproduction certaine ou probable	Informateur : Base de données DIGITALE du CRP/CBNBL				2009

7.2 Espèces autres

Non renseigné

7.3 Espèces à statut réglementé

Groupe	Code Espèce (CD_NOM)	Espèce (nom scientifique)	Statut de détermination	Réglementation
Amphibiens	197	<i>Alytes obstetricans</i> (Laurenti, 1768)	Déterminante	Directive 92/43/CEE (Directive européenne dite Directive Habitats-Faune-Flore) (lien) Listes des amphibiens et des reptiles protégés sur l'ensemble du territoire français et les modalités de leur protection (lien)
	444430	<i>Ichthyosaura alpestris</i> (Laurenti, 1768)	Déterminante	Listes des amphibiens et des reptiles protégés sur l'ensemble du territoire français et les modalités de leur protection (lien)
Mammifères	60518	<i>Plecotus auritus</i> (Linnaeus, 1758)	Déterminante	Directive 92/43/CEE (Directive européenne dite Directive Habitats-Faune-Flore) (lien) Liste des mammifères terrestres protégés sur l'ensemble du territoire français et les modalités de leur protection (lien)
	60527	<i>Plecotus austriacus</i> (J.B. Fischer, 1829)	Déterminante	Directive 92/43/CEE (Directive européenne dite Directive Habitats-Faune-Flore) (lien) Liste des mammifères terrestres protégés sur l'ensemble du territoire français et les modalités de leur protection (lien)
Oiseaux	2832	<i>Pernis apivorus</i> (Linnaeus, 1758)	Déterminante	Directive 79/409/CEE (Directive européenne dite Directive Oiseaux) (lien) Liste des oiseaux protégés sur l'ensemble du territoire et les modalités de leur protection (lien)
	2881	<i>Circus cyaneus</i> (Linnaeus, 1758)	Déterminante	Directive 79/409/CEE (Directive européenne dite Directive Oiseaux) (lien) Liste des oiseaux protégés sur l'ensemble du territoire et les modalités de leur protection (lien)
	3619	<i>Dendrocopos medius</i> (Linnaeus, 1758)	Déterminante	Directive 79/409/CEE (Directive européenne dite Directive Oiseaux) (lien) Liste des oiseaux protégés sur l'ensemble du territoire et les modalités de leur protection (lien)
Angiospermes	94435	<i>Daphne mezereum</i> L., 1753	Déterminante	Liste des espèces végétales sauvages pouvant faire l'objet d'une réglementation préfectorale permanente ou temporaire (lien)
	128345	<i>Vaccinium myrtillus</i> L., 1753	Déterminante	Liste des espèces végétales sauvages pouvant faire l'objet d'une réglementation préfectorale permanente ou temporaire (lien)
Ptéridophytes	111815	<i>Osmunda regalis</i> L., 1753	Déterminante	Liste des espèces végétales sauvages pouvant faire l'objet d'une réglementation préfectorale permanente ou temporaire (lien)
	115076	<i>Polystichum setiferum</i> (Forssk.) T.Moore ex Woyn., 1913	Déterminante	Liste des espèces végétales sauvages pouvant faire l'objet d'une réglementation préfectorale permanente ou temporaire (lien)

8. LIENS ESPECES ET HABITATS

Non renseigné

9. SOURCES

Type	Auteur	Année de publication	Titre
Bibliographie	BASSO, F.	1998	Présentation de quelques sites tourbeux dans la Forêt Domaniale de Desvres (Boulonnais – Pas-de-Calais)
	CŒUGNET, E.	2001	Contribution d'Eric CŒUGNET (années 1995, 1996 et 1997). Bulletin de la Société de Botanique du Nord de la France, 54(3-4) : 13

Type	Auteur	Année de publication	Titre
	DESSE, A.	2001	Contribution d'Alexis DESSE (années 1995-1999). Bulletin de la Société de Botanique du Nord de la France, 54(3-4) : 14-20
	DOMMANGET, J.-L.	1987	Etude faunistique et bibliographique des Odonates de France. MNHN, Secr. Faune Flore, coll. Inv. Faune Flore, fasc. 36, Paris, 283 p.
	DUHAMEL, F.	1991	La Glaisière de Nesles- Etat initial du site avant aménagement Pour le Conseil Général du Pas-de-Calais, 1 vol., pp 1-92 + (1 résumé de l'étude en h.t.). Bailleul.
	DUPONT, P.	2001	Plan national de restauration pour la conservation des Lépidoptères diurnes (Hesperiidae, Papilionidae, Pieridae, Lycaenidae et Nymphalidae). Première phase : 2001-2004). Office pour l'information éco-entomologique. 188 p.
	FARVACQUES, C., QUENNESON, A., BOURGEOIS, B., SELLIN, V., CORNIER, T. & DUHAMEL, F.	2009	Inventaire et cartographie phytosociologiques des habitats intraforestiers du site FR 3100499 « Forêts de Desvres et de Boulogne et bocage prairial humide du bas-boulonnais » et du périmètre d'extension proposé. Centre régional de phytosociologie / Conservatoire botanique national de Bailleul, pour l'Office national des forêts, 223 p. Bailleul.
	GODIN, J. (coord.).	2003	Partez à la rencontre de la biodiversité. Les Amphibiens et les reptiles liés à l'eau du bassin Artois-Picardie. Agence de l'Eau Artois-Picardie. 32 p.
	GODIN, J., KERAUTRET, L., PRATTE, O., VANAPPELGHEM, C. (coord.).	2003	Partez à la rencontre de la biodiversité. Les Odonates du bassin Artois-Picardie. Agence de l'Eau Artois-Picardie. 65 p.
	HAUBREUX, D., (coord.).	2005	Indice de rareté des Lépidoptères diurnes (Rhopalocères) de la région Nord-pas-de-Calais. Groupe de Travail sur les Rhopalocères et les Hétérocères du Nord-Pas-de-Calais (in prep).
	LAFRANCHIS, T.	2000	Les Papillons de jour de France, Belgique et Luxembourg et leurs chenilles. Biotope, Mèze. (Collection Parthénope). 448 p.
	SEYTRE, L., BASSO F. & DUHAMEL, F.	1998	Forêt Domaniale de Desvres- Étude typologique des habitats forestiers et associés. Inventaire, évaluation patrimoniale, cartographie et propositions de gestion conservatoire Pour le Syndicat Mixte d'Aménagement et de Développement du Boulonnais, Parc Naturel Régional dans le Boulonnais, 1 vol., pp 1-192 + Annexes + 11 tableaux h.t. Bailleul.
	TOMBAL J.-C., (COORD.)	1996	Les oiseaux de la Région Nord - Pas-de-Calais. Effectifs et distribution des espèces nicheuses. Période 1985-1995. Le Héron, 29 (1), 1-335.
Informateur	Base de données DIGITALE du CRP/CBNBL		
	Coordination Mammalogique du Nord de la France		
	GON		

Type	Auteur	Année de publication	Titre
	GON - Base de données FNAT		



Forêt domaniale d'Hardelot et ses lisières (Identifiant national : 310007278)

(ZNIEFF Continentale de type 1)

(Identifiant régional : 00000052)

La citation de référence de cette fiche doit se faire comme suite : CBNBI, GON, CSN NPDC, DREAL NPDC , - 310007278, Forêt domaniale d'Hardelot et ses lisières. - INPN, SPN-MNHN Paris, 15P. <https://inpn.mnhn.fr/zone/znieff/310007278.pdf>

Région en charge de la zone : Nord-Pas-de-Calais
Rédacteur(s) : CBNBI, GON, CSN NPDC, DREAL NPDC
Centroïde calculé : 550748°-2628712°

Dates de validation régionale et nationale

Date de premier avis CSRPN : 12/10/2010
Date actuelle d'avis CSRPN : 12/10/2010
Date de première diffusion INPN : 01/01/1900
Date de dernière diffusion INPN : 04/02/2015

1. DESCRIPTION	2
2. CRITERES D'INTERET DE LA ZONE	3
3. CRITERES DE DELIMITATION DE LA ZONE	3
4. FACTEUR INFLUENCANT L'EVOLUTION DE LA ZONE	4
5. BILAN DES CONNAISSANCES - EFFORTS DES PROSPECTIONS	5
6. HABITATS	5
7. ESPECES	8
8. LIENS ESPECES ET HABITATS	15
9. SOURCES	15

1. DESCRIPTION

1.1 Localisation administrative

- Département : Pas-de-Calais
- Commune : Condette (INSEE : 62235)
- Commune : Hesdigneul-lès-Boulogne (INSEE : 62446)
- Commune : Verlincthun (INSEE : 62845)
- Commune : Nesles (INSEE : 62603)
- Commune : Neufchâtel-Hardelot (INSEE : 62604)

1.2 Superficie

888,96 hectares

1.3 Altitude

Minimale (mètre): 17
Maximale (mètre): 88

1.4 Liaisons écologiques avec d'autres ZNIEFF

Non renseigné

1.5 Commentaire général

La forêt domaniale d'Hardelot s'étend au pied de la cuesta qui marque le rebord sud de la boutonnière du Boulonnais. Localisée en arrière du massif dunaire situé entre Hardelot et Sainte-Cécile Plage, elle constitue un remarquable écosystème forestier de grande valeur phytocénotique et floristique. Elle assure ainsi la continuité écologique avec le complexe bocager et forestier du Bas-Boulonnais. Cette forêt présente une diversité particulièrement remarquable d'habitats forestiers en liaison avec la grande variété des conditions géologiques, géomorphologiques et hydrologiques, depuis les systèmes neutroclines à acidiclinales en contexte hygrophile à ceux mésophiles. L'intérêt de la forêt d'Hardelot, du point de vue phytocénotique, réside essentiellement dans les systèmes acidiphiles et acidiclinales, ainsi que dans les systèmes hygrophiles. On notera le développement de forêts alluviales encore relativement bien préservées, bien que menacées par l'eutrophisation croissante des eaux de certains ruisseaux. Les habitats les plus remarquables au niveau régional sont les forêts oligo-mésotrophiles hygrophiles relevant du *Sphagno palustris* - *Alnetum glutinosae* et du *Sphagno palustris* - *Betuletum pubescentis*. On peut également souligner la présence d'un petit système psammophile dunaire correspondant aux dépôts sableux les plus intérieurs des dunes littorales d'Ecault et de Condette, en grande partie plaquées sur des falaises fossiles à la géomorphologie complexe. 44 taxons déterminants de ZNIEFF ont été recensés sur l'ensemble du site dont 24 protégés au niveau régional. La présence de certaines espèces confère au site un intérêt floristique de tout premier plan. La Centenille naine (*Anagallis minima*), primulacée très rare et menacée de disparition dans la région, est présente à l'Est du boisement sur un layon humide. Les principales populations de la Prêle des forêts (*Equisetum sylvaticum*) sont essentiellement situées dans l'Avesnois. La forêt d'Hardelot abrite une des très rares stations de cette prêle sur le littoral du Nord-Pas de Calais. Cette forêt abrite également une autre espèce remarquable, la très rare Osmonde royale (*Osmunda regalis*). Cette fougère a nettement régressé dans la région suite au drainage de stations forestières humides et, parfois, à la plantation d'essences d'exotiques d'où l'importance de la conservation des conditions écologiques et de l'habitat de cette fougère au sein de cette ZNIEFF. 18 espèces déterminantes de faune ont été recensées sur cette ZNIEFF : 3 espèces d'Amphibiens, 9 espèces de Rhopalocères, 3 espèces d'Odonates, 1 espèce de Mollusques et 2 espèces d'Oiseaux. Les enjeux liés à la faune concernent essentiellement les Lépidoptères à affinité sylvicole : Petit sylvain (*Limenitis camilla*), Tabac d'Espagne (*Argynnis paphia*), Grande tortue (*Nymphalis polychloros*) et Täckla du chêne (*Neozephyrus quercus*) ou encore le Cordulégastre annelé (*Cordulegaster boltonii*). Les mares forestières accueillent également quelques espèces déterminantes d'Odonates et d'Amphibiens.

1.6 Compléments descriptifs

1.6.1 Mesures de protection

- Site inscrit selon la loi de 1930
- Site inscrit au titre de la Directive Habitats (ZSC, SIC, PSIC)

Commentaire sur les mesures de protection

aucun commentaire

1.6.2 Activités humaines

- Sylviculture
- Chasse
- Tourisme et loisirs

Commentaire sur les activités humaines

aucun commentaire

1.6.3 Géomorphologie

- Colline

Commentaire sur la géomorphologie

aucun commentaire

1.6.4 Statut de propriété

- Propriété privée (personne physique)
- Domaine communal

Commentaire sur le statut de propriété

aucun commentaire

2. CRITERES D'INTERET DE LA ZONE

Patrimoniaux	Fonctionnels	Complémentaires
<ul style="list-style-type: none"> - Ecologique - Faunistique - Amphibiens - Oiseaux - Autre Faune (préciser) - Floristique - Ptéridophytes - Phanérogames 	<ul style="list-style-type: none"> - Auto-épuration des eaux - Ralentissement du ruissellement - Role naturel de protection contre l'érosion des sols - Corridor écologique, zone de passages, zone d'échanges 	<ul style="list-style-type: none"> - Paysager - Géomorphologique - Pédagogique ou autre (préciser)

Commentaire sur les intérêts

aucun commentaire

3. CRITERES DE DELIMITATION DE LA ZONE

- Répartition des espèces (faune, flore)
- Répartition et agencement des habitats

- Fonctionnement et relation d'écosystèmes
- Degré d'artificialisation du milieu ou pression d'usage

Commentaire sur les critères de délimitation de la zone

Le périmètre de cette ZNIEFF correspond à l'ensemble de la forêt du même nom intégrant les lisières constituées de cultures et de prairies.

L'extension au Nord Est est justifié par la présence du Cordulégastre annelé (*Cordulegaster boltonii*)

4. FACTEURS INFLUENCANT L'EVOLUTION DE LA ZONE

Facteur d'évolution	Effet négatif	Effet significatif	Réalité de l'impact
Habitat humain, zones urbanisées	Intérieur	Indéterminé	Potentiel
Route	Intérieur	Indéterminé	Potentiel
Nuisances liées à la surfréquentation, au piétinement	Intérieur	Indéterminé	Potentiel
Création ou modification des berges et des digues, îles et îlots artificiels, remblais et déblais, fossés	Intérieur	Indéterminé	Potentiel
Entretien des rivières, canaux, fossés, plans d'eau	Intérieur	Indéterminé	Potentiel
Modification du fonctionnement hydraulique	Intérieur	Indéterminé	Potentiel
Actions sur la végétation immergée, flottante ou amphibie, y compris faucardage et démottage	Intérieur	Indéterminé	Potentiel
Mises en culture, travaux du sol	Intérieur	Indéterminé	Potentiel
Débroussaillage, suppression des haies et des bosquets, remembrement et travaux connexes	Intérieur	Indéterminé	Potentiel
Traitements de fertilisation et pesticides	Intérieur	Indéterminé	Potentiel
Pâturage	Intérieur	Indéterminé	Potentiel
Coupes, abattages, arrachages et déboisements	Intérieur	Indéterminé	Potentiel
Taille, élagage	Intérieur	Indéterminé	Potentiel
Plantations, semis et travaux connexes	Intérieur	Indéterminé	Potentiel
Entretiens liés à la sylviculture, nettoyages, épandages	Intérieur	Indéterminé	Potentiel
Autres aménagements forestiers, accueil du public, création de pistes	Intérieur	Indéterminé	Potentiel
Chasse	Intérieur	Indéterminé	Potentiel
Atterrissement	Intérieur	Indéterminé	Potentiel
Eutrophisation	Intérieur	Indéterminé	Potentiel

Commentaire sur les facteurs

aucun commentaire

5. BILANS DES CONNAISSANCES - EFFORTS DES PROSPECTIONS

5.1 Espèces

Nulle	Faible	Moyen	Bon
<ul style="list-style-type: none"> - Algues - Bryophytes - Lichens - Mammifères - Poissons - Mollusques - Crustacés - Arachnides - Myriapodes - Orthoptères - Coléoptères - Diptères - Hyménoptères - Autres ordres d'Hexapodes - Hémiptères - Ascomycètes - Basidiomycètes - Autres Fonges 	<ul style="list-style-type: none"> - Autre Faunes - Oiseaux 	<ul style="list-style-type: none"> - Odonates - Lépidoptères 	<ul style="list-style-type: none"> - Amphibiens - Phanérogames - Ptéridophytes - Reptiles

5.2 Habitats

6. HABITATS

6.1 Habitats déterminants

EUNIS	CORINE biotopes	Habitats d'intérêt communautaire	Source	Surface (%)	Observation
	53.218 <i>Cariçaises à Carex pseudocyperus</i>				
	16.221 <i>Dunes grises septentrionales</i>				
	54.112 <i>Sources à Cardamines</i>				
	37.72 <i>Franges des bords boisés ombragés</i>				
	44.A1 <i>Bois de Bouleaux à Sphaignes</i>				
	44.91 <i>Bois marécageux d'Aulnes</i>				
	37.312 <i>Prairies à Molinie acidiphiles</i>				
	44.315 <i>Forêts de Frênes et d'Aulnes à grande Prêle</i>				

EUNIS	CORINE biotopes	Habitats d'intérêt communautaire	Source	Surface (%)	Observation
	37.1 <i>Communautés à Reine des prés et communautés associées</i>				
	31.811 <i>Fruticées à Prunus spinosa et halliers à Rubus fruticosus</i>				
	44.31 <i>Forêts de Frênes et d'Aulnes des ruisselets et des sources (rivulaires)</i>				
	22.323 <i>Communautés naines à Juncus bufonius</i>				
	22.313 <i>Gazons des bordures d'étangs acides en eaux peu profondes</i>				
	22.12 <i>Eaux mésotrophes</i>				
	22.11 <i>Eaux oligotrophes pauvres en calcaire</i>				
	41.1322 <i>Hêtraies neutroclines à Jacinthe des bois</i>				
	41.121 <i>Hêtraies acidiphiles de la mer du Nord</i>				

6.2 Habitats autres

EUNIS	CORINE biotopes	Habitats d'intérêt communautaire	Source	Surface (%)	Observation
	22.1 <i>Eaux douces</i>				
	84.4 <i>Bocages</i>				
	84.3 <i>Petits bois, bosquets</i>				
	83.22 <i>Vergers de basses tiges</i>				
	82.1 <i>Champs d'un seul tenant intensément cultivés</i>				
	53.2 <i>Communautés à grandes Laïches</i>				
	53.1 <i>Roselières</i>				
	53 <i>Végétation de ceinture des bords des eaux</i>				

EUNIS	CORINE biotopes	Habitats d'intérêt communautaire	Source	Surface (%)	Observation
	41 <i>Forêts caducifoliées</i>				
	38.1 <i>Pâtures mésophiles</i>				
	37.715 <i>Ourlets riverains mixtes</i>				
	37.7 <i>Lisières humides à grandes herbes</i>				
	37.2 <i>Prairies humides eutrophes</i>				
	22.4 <i>Végétations aquatiques</i>				
	87.2 <i>Zones rudérales</i>				

6.3 Habitats périphériques

Non renseigné

6.4 Commentaire sur les habitats

aucun commentaire

7. ESPECES

7.1 Espèces déterminantes

Groupe	Code Espèce (CD_NOM)	Nom scientifique de l'espèce	Nomm vernaculaire de l'espèce	Statut(s) biologique(s)	Sources	Degré d'abondance	Effectif inférieur estimé	Effectif supérieur estimé	Année/ Période d'observation
Amphibiens	281	<i>Hyla arborea</i> (Linnaeus, 1758)	Rainette verte	Reproduction indéterminée	Informateur : GON - Base de données FNAT				2001
	444430	<i>Ichthyosaura alpestris</i> (Laurenti, 1768)	Triton alpestre	Reproduction indéterminée	Informateur : GON - Base de données FNAT				2001
	139	<i>Triturus cristatus</i> (Laurenti, 1768)	Triton crêté	Reproduction indéterminée	Informateur : GON - Base de données FNAT				2001
Lépidoptères	53786	<i>Apatura iris</i> (Linnaeus, 1758)	Grand mars changeant (Le), Grand Mars (Le), Chatoyant (Le)	Reproduction indéterminée	Informateur : GON - Base de données FNAT				2002
	53878	<i>Argynnis paphia</i> (Linnaeus, 1758)	Tabac d'Espagne (Le), Nacré vert (Le), Barre argentée (La), Empereur (L')	Reproduction indéterminée	Informateur : GON - Base de données FNAT				2005
	54307	<i>Callophrys rubi</i> (Linnaeus, 1758)	Thécla de la Ronce (La), Argus vert (L')	Reproduction indéterminée	Informateur : GON - Base de données FNAT				2003
	54052	<i>Celastrina argiolus</i> (Linnaeus, 1758)	Azuré des Nerpruns (L'), Argus à bande noire (L'), Argus bordé (L'), Argiolus (L')	Reproduction indéterminée	Informateur : GON - Base de données FNAT				2003
	53773	<i>Ladoga camilla</i> (Linnaeus, 1764)	Petit Sylvain (Le), Petit Sylvain azuré (Le), Deuil (Le), Sibille (Le)	Reproduction indéterminée	Informateur : GON - Base de données FNAT				2005
	54376	<i>Leptidea sinapis</i> (Linnaeus, 1758)	Piérade du Lotier (La), Piérade de la Moutarde (La), Blanc-de-lait (Le)	Reproduction indéterminée	Informateur : GON - Base de données FNAT				2003

Groupe	Code Espèce (CD_NOM)	Nom scientifique de l'espèce	Nomm vernaculaire de l'espèce	Statut(s) biologique(s)	Sources	Degré d'abondance	Effectif inférieur estimé	Effectif supérieur estimé	Année/ Période d'observation
	219754	<i>Neozephyrus quercus</i> (Linnaeus, 1758)	<i>Thécla du Chêne (La), Porte-Queue bleu à une bande blanche (Le)</i>	Reproduction indéterminée	Informateur : GON - Base de données FNAT				2002
	53727	<i>Nymphalis polychloros</i> (Linnaeus, 1758)	<i>Grande Tortue (La), Vanesse de l'Orme (La), Grand-Renard (Le), Doré (Le)</i>	Reproduction indéterminée	Informateur : GON - Base de données FNAT				2005
	219742	<i>Thymelicus sylvestris</i> (Poda, 1761)	<i>Hespérie de la Houque (L'), Thaumás (Le), Bande noire (La)</i>	Reproduction indéterminée	Informateur : GON - Base de données FNAT				2005
Mollusques	64242	<i>Zenobiella subrufescens</i> (J.S. Miller, 1822)	<i>Hélice molle</i>	Reproduction certaine ou probable	Informateur : CUCHERAT X.				2001
Odonates	65131	<i>Coenagrion scitulum</i> (Rambur, 1842)	<i>Agrion mignon (L')</i>	Reproduction indéterminée	Informateur : GON - Base de données FNAT				1993
	199694	<i>Cordulegaster boltonii</i> (Donovan, 1807)	<i>Cordulégastré annelé (Le)</i>	Reproduction indéterminée	Informateur : GON - Base de données FNAT				1996
	65192	<i>Sympecma fusca</i> (Vander Linden, 1820)	<i>Leste brun</i>	Reproduction indéterminée	Informateur : GON - Base de données FNAT				1994
Oiseaux	3678	<i>Alauda arvensis arvensis</i> Linnaeus, 1758	<i>Alouette des champs</i>	Reproduction indéterminée	Informateur : GON - Base de données FNAT				1991 - 2007
	3608	<i>Dryocopus martius</i> (Linnaeus, 1758)	<i>Pic noir</i>	Reproduction indéterminée	Informateur : GON - Base de données FNAT				1991 - 2007
	2989	<i>Perdix perdix</i> (Linnaeus, 1758)	<i>Perdrix grise</i>	Reproduction indéterminée	Informateur : GON - Base de données FNAT				1991 - 2007
	2832	<i>Pernis apivorus</i> (Linnaeus, 1758)	<i>Bondrée apivore</i>	Reproduction indéterminée	Informateur : GON - Base de données FNAT				1991 - 2007

Groupe	Code Espèce (CD_NOM)	Nom scientifique de l'espèce	Nomm vernaculaire de l'espèce	Statut(s) biologique(s)	Sources	Degré d'abondance	Effectif inférieur estimé	Effectif supérieur estimé	Année/ Période d'observation
Phanérogames	131692	<i>Arrhenatherum elatius</i> subsp. <i>bulbosum</i> (Willd.) Schübl. & G.Martens, 1834	<i>Avoine à chapelets</i>	Reproduction certaine ou probable	Informateur : Base de données DIGITALE du CRP/CBNBL				1997
	86732	<i>Bromus racemosus</i> L., 1762	<i>Brome en grappe</i>	Reproduction certaine ou probable	Informateur : Base de données DIGITALE du CRP/CBNBL				1997
	87218	<i>Calamagrostis canescens</i> (Weber) Roth, 1789	<i>Calamagrostide blanchâtre, Calamagrostide lancéolée, Calamagrostis lancéolé, Calamagrostis des marais</i>	Reproduction certaine ou probable	Informateur : Base de données DIGITALE du CRP/CBNBL				1997
	88385	<i>Carex binervis</i> Sm., 1800	<i>Laïche à deux nervures</i>	Reproduction certaine ou probable	Informateur : Base de données DIGITALE du CRP/CBNBL				2001
	88893	<i>Carex strigosa</i> Huds., 1778	<i>Laïche à épis grêles, Laïche maigre</i>	Reproduction certaine ou probable	Informateur : Base de données DIGITALE du CRP/CBNBL				2000
	89899	<i>Centunculus minimus</i> L., 1753	<i>Centenille naine</i>	Reproduction certaine ou probable	Informateur : Base de données DIGITALE du CRP/CBNBL				1998
	91118	<i>Chrysosplenium alternifolium</i> L., 1753	<i>Dorine à feuilles alternes, Cresson de rocher, Cresson doré, Hépatique dorée</i>	Reproduction certaine ou probable	Informateur : Base de données DIGITALE du CRP/CBNBL				2004
	92242	<i>Conopodium majus</i> (Gouan) Loret, 1886	<i>Conopode dénudé, Grand Conopode</i>	Reproduction certaine ou probable	Informateur : Base de données DIGITALE du CRP/CBNBL				1997
	94257	<i>Dactylorhiza fuchsii</i> (Druce) Soó, 1962	<i>Orchis de Fuchs, Orchis tacheté des bois, Orchis de Meyer, Orchis des bois</i>	Reproduction certaine ou probable	Informateur : Base de données DIGITALE du CRP/CBNBL				1997

Groupe	Code Espèce (CD_NOM)	Nom scientifique de l'espèce	Nomm vernaculaire de l'espèce	Statut(s) biologique(s)	Sources	Degré d'abondance	Effectif inférieur estimé	Effectif supérieur estimé	Année/ Période d'observation
	94273	<i>Dactylorhiza praetermissa</i> (Druce) Soó, 1962	<i>Orchis négligé,</i> <i>Orchis oublié</i>	Reproduction certaine ou probable	Informateur : Base de données DIGITALE du CRP/CBNBL				1997
	133721	<i>Danthonia decumbens</i> subsp. <i>decumbens</i> (L.) DC., 1805	<i>Sieglingie retombante</i>	Reproduction certaine ou probable	Informateur : Base de données DIGITALE du CRP/CBNBL				1997
	96220	<i>Epilobium obscurum</i> Schreb., 1771	<i>Épilobe vert foncé,</i> <i>Épilobe foncé</i>	Reproduction certaine ou probable	Informateur : Base de données DIGITALE du CRP/CBNBL				2003
	100516	<i>Gnaphalium sylvaticum</i> L., 1753	<i>Gnaphale des forêts</i>	Reproduction certaine ou probable	Informateur : Base de données DIGITALE du CRP/CBNBL				1997
	136648	<i>Hippophae rhamnoides</i> subsp. <i>rhamnoides</i> L., 1753	<i>Saule épineux</i>	Reproduction certaine ou probable	Informateur : Base de données DIGITALE du CRP/CBNBL				1997
	104145	<i>Juncus bulbosus</i> L., 1753	<i>Jonc couché,</i> <i>Jonc bulbeux</i>	Reproduction certaine ou probable	Informateur : Base de données DIGITALE du CRP/CBNBL				1997
	105266	<i>Lathyrus sylvestris</i> L., 1753	<i>Gesse des bois,</i> <i>Grande Gesse</i>	Reproduction certaine ou probable	Informateur : Base de données DIGITALE du CRP/CBNBL				1997
	106595	<i>Lonicera xylosteum</i> L., 1753	<i>Chèvrefeuille des haies,</i> <i>Camérisier des haies</i>	Reproduction certaine ou probable	Informateur : Base de données DIGITALE du CRP/CBNBL				1997
	106863	<i>Luzula sylvatica</i> (Huds.) Gaudin, 1811	<i>Luzule des bois,</i> <i>Grande luzule,</i> <i>Troscart à fleurs lâches</i>	Reproduction certaine ou probable	Informateur : Base de données DIGITALE du CRP/CBNBL				2001
	109861	<i>Oenanthe aquatica</i> (L.) Poir., 1798	<i>Oenanthe phellandre,</i> <i>Oenanthe aquatique</i>	Reproduction certaine ou probable	Informateur : Base de données DIGITALE du CRP/CBNBL				2004

Groupe	Code Espèce (CD_NOM)	Nom scientifique de l'espèce	Nomm vernaculaire de l'espèce	Statut(s) biologique(s)	Sources	Degré d'abondance	Effectif inférieur estimé	Effectif supérieur estimé	Année/ Période d'observation
	109869	<i>Oenanthe fistulosa</i> L., 1753	<i>Oenanthe fistuleuse</i>	Reproduction certaine ou probable	Informateur : Base de données DIGITALE du CRP/CBNBL				1993
	138249	<i>Ophrys apifera</i> subsp. <i>apifera</i> Huds., 1762	<i>Ophrys abeille</i>	Reproduction certaine ou probable	Informateur : Base de données DIGITALE du CRP/CBNBL				1997
	110914	<i>Orchis mascula</i> (L.) L., 1755	<i>Orchis mâle, Herbe à la couleuvre</i>	Reproduction certaine ou probable	Informateur : Base de données DIGITALE du CRP/CBNBL				1997
	110927	<i>Orchis morio</i> L., 1753	<i>Orchis bouffon</i>	Reproduction certaine ou probable	Informateur : Base de données DIGITALE du CRP/CBNBL				1994
	114589	<i>Polygala serpyllifolia</i> Hoss., 1797	<i>Polygala à feuilles de serpollet, Polygala couché</i>	Reproduction certaine ou probable	Informateur : Base de données DIGITALE du CRP/CBNBL				1997
	115925	<i>Primula vulgaris</i> Huds., 1762	<i>Primevère acaule</i>	Reproduction certaine ou probable	Informateur : Base de données DIGITALE du CRP/CBNBL				1998
	116928	<i>Ranunculus aquatilis</i> L., 1753	<i>Renoncule aquatique</i>	Reproduction certaine ou probable	Informateur : Base de données DIGITALE du CRP/CBNBL				2004
	118521	<i>Rosa spinosissima</i> L., 1753	<i>Rosier à feuilles de Boucage</i>	Reproduction certaine ou probable	Informateur : Base de données DIGITALE du CRP/CBNBL				1997
	118529	<i>Rosa stylosa</i> Desv., 1809	<i>Rose stylée, Rosier à styles unis</i>	Reproduction certaine ou probable	Informateur : Base de données DIGITALE du CRP/CBNBL				2001
	118557	<i>Rosa tomentosa</i> Sm., 1800	<i>Rosier tomenteux, Églantier tomenteux</i>	Reproduction certaine ou probable	Informateur : Base de données DIGITALE du CRP/CBNBL				2003
	119698	<i>Ruscus aculeatus</i> L., 1753	<i>Fragon, Petit houx, Buis piquant</i>	Reproduction certaine ou probable	Informateur : Base de données DIGITALE du CRP/CBNBL				2000

Groupe	Code Espèce (CD_NOM)	Nom scientifique de l'espèce	Nomm vernaculaire de l'espèce	Statut(s) biologique(s)	Sources	Degré d'abondance	Effectif inférieur estimé	Effectif supérieur estimé	Année/ Période d'observation
	140475	<i>Salix repens</i> subsp. <i>dunensis</i> Rouy, 1910	Saule des sables	Reproduction certaine ou probable	Informateur : Base de données DIGITALE du CRP/CBNBL				1997
	121065	<i>Saxifraga granulata</i> L., 1753	Saxifrage granulé, Herbe à la gravelle	Reproduction certaine ou probable	Informateur : Base de données DIGITALE du CRP/CBNBL				1997
	121792	<i>Scirpus sylvaticus</i> L., 1753	Scirpe des bois, Scirpe des forêts	Reproduction certaine ou probable	Informateur : Base de données DIGITALE du CRP/CBNBL				2004
	122675	<i>Senecio ovatus</i> (G.Gaertn., B.Mey. & Scherb.) Willd., 1803	Sénéçon de Fuchs	Reproduction certaine ou probable	Informateur : Base de données DIGITALE du CRP/CBNBL				1997
	123568	<i>Silene nutans</i> L., 1753	Silène nutans, Silène penché	Reproduction certaine ou probable	Informateur : Base de données DIGITALE du CRP/CBNBL				1997
	141630	<i>Thalictrum minus</i> subsp. <i>saxatile</i> Ces., 1844	Pigamon des rochers, Petit pigamon des rochers, Pigamon du mont Olympe	Reproduction certaine ou probable	Informateur : Base de données DIGITALE du CRP/CBNBL				1997
	127547	<i>Triglochin palustris</i> L., 1753	Troscart des marais	Reproduction certaine ou probable	Informateur : Base de données DIGITALE du CRP/CBNBL				2001
	128394	<i>Valeriana dioica</i> L., 1753	Valériane dioïque	Reproduction certaine ou probable	Informateur : Base de données DIGITALE du CRP/CBNBL				1998
	142181	<i>Veronica teucrium</i> subsp. <i>vahlilii</i> Gaudin, 1828	Véronique douteuse	Reproduction certaine ou probable	Informateur : Base de données DIGITALE du CRP/CBNBL				1997
Ptéridophytes	96545	<i>Equisetum sylvaticum</i> L., 1753	Prêle des bois	Reproduction certaine ou probable	Informateur : Base de données DIGITALE du CRP/CBNBL				1997

Groupe	Code Espèce (CD_NOM)	Nom scientifique de l'espèce	Nomm vernaculaire de l'espèce	Statut(s) biologique(s)	Sources	Degré d'abondance	Effectif inférieur estimé	Effectif supérieur estimé	Année/ Période d'observation
	111239	<i>Oreopteris limbosperma</i> (Bellardi ex All.) Holub, 1969	<i>Polystic des montagnes, Fougère des montagnes, Oreoptéris à sores marginaux</i>	Reproduction certaine ou probable	Informateur : Base de données DIGITALE du CRP/CBNBL				1997
	111815	<i>Osmunda regalis</i> L., 1753	<i>Osmonde royale, Fougère fleurie</i>	Reproduction certaine ou probable	Informateur : Base de données DIGITALE du CRP/CBNBL				2001
	115076	<i>Polystichum setiferum</i> (Forssk.) T.Moore ex Woyen., 1913	<i>Polystic à frondes soyeuses, Fougère des fleuristes, Aspidium à cils raides</i>	Reproduction certaine ou probable	Informateur : Base de données DIGITALE du CRP/CBNBL				1997
	126276	<i>Thelypteris palustris</i> Schott, 1834	<i>Fougère des marais, Thélyptéris des marais, Thélyptéris des marécages</i>	Reproduction certaine ou probable	Informateur : Base de données DIGITALE du CRP/CBNBL				2001

7.2 Espèces autres

Non renseigné

7.3 Espèces à statut réglementé

Groupe	Code Espèce (CD_NOM)	Espèce (nom scientifique)	Statut de détermination	Réglementation
Amphibiens	139	<i>Triturus cristatus</i> (Laurenti, 1768)	Déterminante	Directive 92/43/CEE (Directive européenne dite Directive Habitats-Faune-Flore) (lien)
				Listes des amphibiens et des reptiles protégés sur l'ensemble du territoire français et les modalités de leur protection (lien)
	281	<i>Hyla arborea</i> (Linnaeus, 1758)	Déterminante	Directive 92/43/CEE (Directive européenne dite Directive Habitats-Faune-Flore) (lien) Listes des amphibiens et des reptiles protégés sur l'ensemble du territoire français et les modalités de leur protection (lien)
	444430	<i>Ichthyosaura alpestris</i> (Laurenti, 1768)	Déterminante	Listes des amphibiens et des reptiles protégés sur l'ensemble du territoire français et les modalités de leur protection (lien)
Oiseaux	2832	<i>Pernis apivorus</i> (Linnaeus, 1758)	Déterminante	Directive 79/409/CEE (Directive européenne dite Directive Oiseaux) (lien)
				Liste des oiseaux protégés sur l'ensemble du territoire et les modalités de leur protection (lien)
	2989	<i>Perdix perdix</i> (Linnaeus, 1758)	Déterminante	Liste des espèces de gibier dont la chasse est autorisée (lien)
	3608	<i>Dryocopus martius</i> (Linnaeus, 1758)	Déterminante	Directive 79/409/CEE (Directive européenne dite Directive Oiseaux) (lien)
				Liste des oiseaux protégés sur l'ensemble du territoire et les modalités de leur protection (lien)
Angiospermes	119698	<i>Ruscus aculeatus</i> L., 1753	Déterminante	Directive 92/43/CEE (Directive européenne dite Directive Habitats-Faune-Flore) (lien)
				Liste des espèces végétales sauvages pouvant faire l'objet d'une réglementation préfectorale permanente ou temporaire (lien)
Ptéridophytes	111815	<i>Osmunda regalis</i> L., 1753	Déterminante	Liste des espèces végétales sauvages pouvant faire l'objet d'une réglementation préfectorale permanente ou temporaire (lien)
	115076	<i>Polystichum setiferum</i> (Forssk.) T.Moore ex Woy., 1913	Déterminante	Liste des espèces végétales sauvages pouvant faire l'objet d'une réglementation préfectorale permanente ou temporaire (lien)

8. LIENS ESPECES ET HABITATS

Non renseigné

9. SOURCES

Type	Auteur	Année de publication	Titre
Bibliographie	BLONDEL, C.	2004	Évaluation de l'impact d'une submersion temporaire sur les zones humides forestières du Boulonnais dans le cadre de la mise en place de bassins d'écrêtage des crues. Centre régional de phytosociologie / Conservatoire botanique national de Bailleul, pour le Syndicat Mixte pour le Schéma d'Aménagement et de Gestion des Eaux du Boulonnais, 1 vol., pp 1-55 + Annexes, Bailleul.

Type	Auteur	Année de publication	Titre
	DUHAMEL, F. & Coll.	1995	Mise en œuvre de la directive habitats dans le Nord/Pas-de-Calais - Bordereaux définitifs des sites proposés au titre du réseau Natura 2000. Centre régional de phytosociologie / Conservatoire botanique national de Bailleul, pour la DIREN Nord/Pas-de-Calais, 1 document comprenant 42 sites. Bailleul.
	SEYTRE, L.	1998	Forêt Domaniale d'Hardelot. Étude typologique des habitats forestiers et associés. Inventaire, évaluation patrimoniale, cartographie et propositions de gestion conservatoire. Centre régional de phytosociologie / Conservatoire botanique national de Bailleul, pour le Syndicat Mixte d'Aménagement et de Développement du Boulonnais, Parc Naturel Régional dans le Boulonnais, 1 vol., pp 1-259 + Annexes + 9 tableaux h.t., Bailleul.
	SEYTRE, L.	2002	Les Marais de Condette (Département du Pas-de-Calais) Cartographie des végétations et de la flore remarquable. Centre régional de phytosociologie / Conservatoire botanique national de Bailleul, pour le Syndicat Mixte du Parc Naturel Régional des Caps et Marais d'Opale, 1 vol., pp 1-31 + Annexes, Bailleul.
	VOS C.C.	1999	A frog's eye view on the landscape – Quantifying connectivity for fragmented amphibian populations. University of Wageningen, Wageningen, 143 p.
Informateur	Base de données DIGITALE du CRP/CBNBL		
	CUCHERAT X.		
	GON - Base de données FNAT		



Les Bois Court-Haut, Bois Roblin, Bois Fort-taille, Bois du Locquin, Bois de la Longue rue et leurs lisières (Identifiant national : 310007261)

(ZNIEFF Continentale de type 1)

(Identifiant régional : 00330011)

La citation de référence de cette fiche doit se faire comme suite : CBNBI, GON, CSN NPDC, DREAL NPDC , - 310007261, Les Bois Court-Haut, Bois Roblin, Bois Fort-taille, Bois du Locquin, Bois de la Longue rue et leurs lisières. - INPN, SPN-MNHN Paris, 10P. <https://inpn.mnhn.fr/zone/znieff/310007261.pdf>

Région en charge de la zone : Nord-Pas-de-Calais
Rédacteur(s) : CBNBI, GON, CSN NPDC, DREAL NPDC
Centroïde calculé : 572783°-2638907°

Dates de validation régionale et nationale

Date de premier avis CSRPN : 13/04/2011
Date actuelle d'avis CSRPN : 13/04/2011
Date de première diffusion INPN : 01/01/1900
Date de dernière diffusion INPN : 04/02/2015

1. DESCRIPTION	2
2. CRITERES D'INTERET DE LA ZONE	4
3. CRITERES DE DELIMITATION DE LA ZONE	4
4. FACTEUR INFLUENCANT L'EVOLUTION DE LA ZONE	4
5. BILAN DES CONNAISSANCES - EFFORTS DES PROSPECTIONS	5
6. HABITATS	5
7. ESPECES	7
8. LIENS ESPECES ET HABITATS	10
9. SOURCES	10

1. DESCRIPTION

1.1 Localisation administrative

- Département : Pas-de-Calais
- Commune : Coulomby (INSEE : 62245)
- Commune : Rebergues (INSEE : 62692)
- Commune : Escœuilles (INSEE : 62308)
- Commune : Quesques (INSEE : 62678)
- Commune : Alquines (INSEE : 62024)
- Commune : Haut-Loquin (INSEE : 62419)

1.2 Superficie

950,05 hectares

1.3 Altitude

Minimale (mètre): 130

Maximale (mètre): 210

1.4 Liaisons écologiques avec d'autres ZNIEFF

- Id nat. : [310013274](#) - La Boutonnière de Pays de Licques (Type 2) (Id reg. : 00330000)

1.5 Commentaire général

Cet ensemble forestier de faible superficie s'intègre dans un grand complexe de bois et bosquets (plus de 2 000 ha) formant la couronne boisée de Licques. Il marque le revers méridional de la cuesta du pays de Licques, en contact direct avec la grande dépression du Boulonnais. Il s'agit de forêts de feuillus en lisière desquelles subsistent quelques pelouses calcicoles sur coteaux crayeux. Ce sont la géomorphologie festonnée et la diversité géologique qui sont responsables de la richesse phytocénotique du site, en permettant l'expression de plusieurs types forestiers et des végétations qui leur sont associées :

- Hêtraie à Jacinthe des bois (*Endymio non-scriptae* - *Fagetum sylvaticae*) sur les limons de plateaux et ourlet à Conopode dénudé et Potentille stérile (*Potentillo sterilis* - *Conopodietum maji*) sur les limons les plus acides (à proximité des argiles à silice) ;
- sur les craies marneuses des versants (Turonien moyen), Erablaie à Mercuriale vivace (*Mercuriali perennis* - *Aceretum campestris*) sous ses diverses variations écologiques et floristiques et ourlet à Brachypode des bois et Campanule gantelée (Groupement à *Campanula trachelium* et *Brachypodium sylvaticum*) avec d'importantes populations d'Ornithogale des Pyrénées (*Ornithogalum pyrenaicum*), l'Ophrys mouche (*Ophrys insectifera*) et la Dactylorhize de Fuchs (*Dactylorhiza fuchsii*) ;
- localement, Frênaie à Adoxe moschatelline (*Adoxo moschatellinae* - *Fraxinetum excelsioris*) sur les colluvions des vallées sèches ;
- au lieu-dit « la Coupe », un coteau pâturé permet l'expression de la Pelouse à Brachypode penné et Succise des prés (*Succiso pratensis* - *Brachypodietum pinnati*) avec la Parnassie des marais (*Parnassia palustris*).

L'Euphrase champêtre (*Euphrasia officinalis* subsp. *campestris*) a également été mentionnée sur le site en 1999.

Les bois sont insérés dans une matrice d'openfield où l'agriculture intensive peut porter préjudice à la bonne expression des lisières par l'usage excessif d'engrais et d'herbicides. A l'inverse, l'abandon des parcelles les moins rentables et leur plantation en ligneux provoquent un déplacement radical de la lisière qui peut s'avérer très préjudiciable à la flore d'intérêt patrimonial (*Ornithogalum pyrenaicum*, *Aquilegia vulgaris*, *Lathyrus sylvestris*). Il serait nécessaire dans ces cas de conserver de larges layons permettant l'expression des ourlets. Sur le coteau du lieu-dit « la Coupe », la charge de pâturage semble assez mal répartie entre le sommet surpâturé et les bas de versants embroussaillés. Enfin, au lieu-dit « le Communal », un centre de compostage occupe une partie du plateau, mais il n'a pas actuellement d'impact évident sur la flore sauvage.

En ce qui concerne la faune, quatre espèces déterminantes ont été observées dans cette ZNIEFF : deux de Rhopalocères et deux d'Oiseaux.

L'Hespérie du chiendent (*Thymelicus acteon*), dont le statut est défavorable au niveau européen (VAN SWAAY & WARREN, 2000), est assez rare en région (HAUBREUX [coord.], 2009). Cette espèce fréquente les prairies maigres et les pelouses sèches (LAFRANCHIS, 2000). Le Demi-deuil (*Melanargia galathea*) est peu commun dans le Nord – Pas-de-Calais (HAUBREUX [coord.], 2009).

Le Busard Saint-Martin et la Bondrée apivore, tous deux inscrits à l'Annexe I de la Directive Oiseaux, sont nicheurs possibles sur le site. Le Busard Saint-Martin est principalement présent dans l'Ouest de la région (TOMBAL [coord.], 1996). La Bondrée apivore vit dans des boisements de plusieurs dizaines d'hectares entourés de plusieurs centaines d'hectares de prairies (TOMBAL [coord.], 1996).

1.6 Compléments descriptifs

1.6.1 Mesures de protection

- Site inscrit au titre de la Directive Habitats (ZSC, SIC, PSIC)
- Parc naturel régional

Commentaire sur les mesures de protection

aucun commentaire

1.6.2 Activités humaines

- Agriculture
- Sylviculture
- Circulation routière ou autoroutière

Commentaire sur les activités humaines

aucun commentaire

1.6.3 Géomorphologie

- Colline

Commentaire sur la géomorphologie

aucun commentaire

1.6.4 Statut de propriété

- Propriété privée (personne physique)
- Domaine communal

Commentaire sur le statut de propriété

aucun commentaire

2. CRITERES D'INTERET DE LA ZONE

Patrimoniaux

- Ecologique
- Faunistique
- Oiseaux
- Autre Faune (préciser)
- Floristique
- Ptéridophytes
- Phanérogames

Fonctionnels

- Fonction d'habitat pour les populations animales ou végétales
- Fonctions de régulation hydraulique
- Ralentissement du ruissellement
- Fonctions de protection du milieu physique
- Role naturel de protection contre l'érosion des sols
- Corridor écologique, zone de passages, zone d'échanges

Complémentaires

- Paysager
- Géomorphologique

Commentaire sur les intérêts

aucun commentaire

3. CRITERES DE DELIMITATION DE LA ZONE

- Répartition des espèces (faune, flore)
- Répartition et agencement des habitats
- Fonctionnement et relation d'écosystèmes
- Degré d'artificialisation du milieu ou pression d'usage

Commentaire sur les critères de délimitation de la zone

Périmètre correspondant aux bois Court-Haut, bois Roblin, bois Fort-taille, bois du Locquin, bois de la Longue rue et leurs lisières. Le périmètre a été étendu vers l'est afin d'intégrer le bois L'Épesse et ses lisières ainsi que les fragments de bocage situés à l'est du bois de la Forte Taille (*Ornithogalum pyrenaicum*, *Blackstonia perfoliata*, *Dactylorhiza fuchsii*, *Orchis purpurea*).

4. FACTEURS INFLUENCANT L'EVOLUTION DE LA ZONE

Facteur d'évolution	Effet négatif	Effet significatif	Réalité de l'impact
Route	Intérieur	Indéterminé	Réel
Dépôts de matériaux, décharges	Intérieur	Indéterminé	Réel
Mises en culture, travaux du sol	Intérieur	Indéterminé	Réel
Traitements de fertilisation et pesticides	Intérieur	Indéterminé	Réel
Pâturage	Intérieur	Indéterminé	Réel
Fauchage, fenaison	Intérieur	Indéterminé	Réel
Abandons de systèmes culturaux et pastoraux, apparition de friches	Intérieur	Indéterminé	Réel
Plantations de haies et de bosquets	Intérieur	Indéterminé	Réel
Coupes, abattages, arrachages et déboisements	Intérieur	Indéterminé	Réel
Plantations, semis et travaux connexes	Intérieur	Indéterminé	Réel
Eutrophisation	Intérieur	Indéterminé	Réel

Facteur d'évolution	Effet négatif	Effet significatif	Réalité de l'impact
Antagonisme avec une espèce introduite	Intérieur	Indéterminé	Réel

Commentaire sur les facteurs

aucun commentaire

5. BILANS DES CONNAISSANCES - EFFORTS DES PROSPECTIONS

5.1 Espèces

Null	Faible	Moyen	Bon
<ul style="list-style-type: none"> - Algues - Amphibiens - Autre Faunes - Bryophytes - Lichens - Mammifères - Poissons - Reptiles - Mollusques - Crustacés - Arachnides - Myriapodes - Odonates - Orthoptères - Coléoptères - Diptères - Hyménoptères - Autres ordres d'Hexapodes - Hémiptères - Ascomycètes - Basidiomycètes - Autres Fonges 	<ul style="list-style-type: none"> - Oiseaux - Lépidoptères 	<ul style="list-style-type: none"> - Phanérogames - Ptéridophytes 	

5.2 Habitats

6. HABITATS

6.1 Habitats déterminants

EUNIS	CORINE biotopes	Habitats d'intérêt communautaire	Source	Surface (%)	Observation
	41.1322 <i>Hêtraies neutroclines à Jacinthe des bois</i>				
	41.1321 <i>Hêtraies calciclinales à Jacinthe des bois</i>				
	41.3 <i>Frênaies</i>				
	37.72 <i>Franges des bords boisés ombragés</i>				

EUNIS	CORINE biotopes	Habitats d'intérêt communautaire	Source	Surface (%)	Observation
	34.42 <i>Lisières mésophiles</i>				
	34.32 <i>Pelouses calcaires sub-atlantiques semi-arides</i>				

6.2 Habitats autres

EUNIS	CORINE biotopes	Habitats d'intérêt communautaire	Source	Surface (%)	Observation
	31.81 <i>Fourrés médio-européens sur sol fertile</i>				
	83.325 <i>Autres plantations d'arbres feuillus</i>				
	31.841 <i>Landes médio-européennes à Cytisus scoparius</i>				
	31.861 <i>Landes subatlantiques à Fougères</i>				
	31.812 <i>Fruticées à Prunelliers et Troènes</i>				
	83.31 <i>Plantations de conifères</i>				
	82.11 <i>Grandes cultures</i>				
	41.21 <i>Chênaies atlantiques mixtes à Jacinthes des bois</i>				
	38.1 <i>Pâtures mésophiles</i>				

6.3 Habitats périphériques

Non renseigné

6.4 Commentaire sur les habitats

aucun commentaire

7. ESPECES

7.1 Espèces déterminantes

Groupe	Code Espèce (CD_NOM)	Nom scientifique de l'espèce	Nomm vernaculaire de l'espèce	Statut(s) biologique(s)	Sources	Degré d'abondance	Effectif inférieur estimé	Effectif supérieur estimé	Année/ Période d'observation
Lépidoptères	53700	<i>Melanargia galathea</i> (Linnaeus, 1758)	<i>Demi-Deuil (Le), Échiquier (L'), Échiquier commun (L'), Arge galathée (L')</i>	Reproduction indéterminée	Informateur : GON - Base de données FNAT				2002
	53320	<i>Thymelicus acteon</i> (Rottemburg, 1775)	<i>Hespérie du Chiendent (L'), Hespérie Actéon (L'), Actéon (L')</i>	Reproduction indéterminée	Informateur : GON - Base de données FNAT				2002
Oiseaux	2881	<i>Circus cyaneus</i> (Linnaeus, 1758)	<i>Busard Saint-Martin</i>	Reproduction indéterminée	Informateur : GON				1990 - 2007
	2832	<i>Pernis apivorus</i> (Linnaeus, 1758)	<i>Bondrée apivore</i>	Reproduction indéterminée	Informateur : GON				1990 - 2007
Phanérogames	81195	<i>Alchemilla xanthochlora</i> Rothm., 1937	<i>Alchémille vert jaune, Alchémille commune, Alchémille jaunâtre</i>	Reproduction certaine ou probable	Informateur : Base de données DIGITALE du CRP/CBNBL				2010
	83267	<i>Aquilegia vulgaris</i> L., 1753	<i>Ancolie vulgaire, Clochette</i>	Reproduction certaine ou probable	Informateur : Base de données DIGITALE du CRP/CBNBL				1998
	86087	<i>Blackstonia perfoliata</i> (L.) Huds., 1762	<i>Chlorette, Chlore perfoliée</i>	Reproduction certaine ou probable	Informateur : Base de données DIGITALE du CRP/CBNBL				2010
	91274	<i>Cirsium acaule</i> Scop., 1769	<i>Cirse sans tige</i>	Reproduction certaine ou probable	Informateur : Base de données DIGITALE du CRP/CBNBL				2001
	91327	<i>Cirsium eriophorum</i> (L.) Scop., 1772	<i>Cirse laineux, Cirse aranéeux</i>	Reproduction certaine ou probable	Informateur : Base de données DIGITALE du CRP/CBNBL				2000

Groupe	Code Espèce (CD_NOM)	Nom scientifique de l'espèce	Nomm vernaculaire de l'espèce	Statut(s) biologique(s)	Sources	Degré d'abondance	Effectif inférieur estimé	Effectif supérieur estimé	Année/ Période d'observation
	92242	<i>Conopodium majus</i> (Gouan) Loret, 1886	<i>Conopode dénudé, Grand Conopode</i>	Reproduction certaine ou probable	Informateur : Base de données DIGITALE du CRP/CBNBL				2010
	94257	<i>Dactylorhiza fuchsii</i> (Druce) Soó, 1962	<i>Orchis de Fuchs, Orchis tacheté des bois, Orchis de Meyer, Orchis des bois</i>	Reproduction certaine ou probable	Informateur : Base de données DIGITALE du CRP/CBNBL				2010
	134441	<i>Euphrasia officinalis</i> subsp. <i>campestris</i> (Jord.) Kerguélen & Lambinon, 1993	<i>Euphrase des champs</i>	Reproduction certaine ou probable	Informateur : Base de données DIGITALE du CRP/CBNBL				1999
	99986	<i>Gentianella germanica</i> (Willd.) Börner, 1912	<i>Gentianelle d'Allemagne</i>	Reproduction certaine ou probable	Informateur : Base de données DIGITALE du CRP/CBNBL				2001
	104397	<i>Juniperus communis</i> L., 1753	<i>Genévrier commun, Peteron</i>	Reproduction certaine ou probable	Informateur : Base de données DIGITALE du CRP/CBNBL				1998
	105266	<i>Lathyrus sylvestris</i> L., 1753	<i>Gesse des bois, Grande Gesse</i>	Reproduction certaine ou probable	Informateur : Base de données DIGITALE du CRP/CBNBL				1998
	110335	<i>Ophrys apifera</i> Huds., 1762	<i>Ophrys abeille</i>	Reproduction certaine ou probable	Informateur : Base de données DIGITALE du CRP/CBNBL				2010
	110410	<i>Ophrys insectifera</i> L., 1753	<i>Ophrys mouche</i>	Reproduction certaine ou probable	Informateur : Base de données DIGITALE du CRP/CBNBL				2010
	110914	<i>Orchis mascula</i> (L.) L., 1755	<i>Orchis mâle, Herbe à la couleuvre</i>	Reproduction certaine ou probable	Informateur : Base de données DIGITALE du CRP/CBNBL				1998
	110966	<i>Orchis purpurea</i> Huds., 1762	<i>Orchis pourpre, Grivollée</i>	Reproduction certaine ou probable	Informateur : Base de données DIGITALE du CRP/CBNBL				2010
	111369	<i>Ornithogalum pyrenaicum</i> L., 1753	<i>Ornithogale des Pyrénées</i>	Reproduction certaine ou probable	Informateur : Base de données DIGITALE du CRP/CBNBL				2010

Groupe	Code Espèce (CD_NOM)	Nom scientifique de l'espèce	Nomm vernaculaire de l'espèce	Statut(s) biologique(s)	Sources	Degré d'abondance	Effectif inférieur estimé	Effectif supérieur estimé	Année/ Période d'observation
	112426	<i>Parnassia palustris</i> L., 1753	<i>Parnassie des marais, Hépatique blanche</i>	Reproduction certaine ou probable	Informateur : Base de données DIGITALE du CRP/CBNBL				2001
	115925	<i>Primula vulgaris</i> Huds., 1762	<i>Primevère acaule</i>	Reproduction certaine ou probable	Informateur : Base de données DIGITALE du CRP/CBNBL				1998
	140710	<i>Scabiosa columbaria</i> subsp. <i>columbaria</i> L., 1753	<i>Scabieuse Colombarie</i>	Reproduction certaine ou probable	Informateur : Base de données DIGITALE du CRP/CBNBL				2001
	127382	<i>Trifolium medium</i> L., 1759	<i>Trèfle intermédiaire, Trèfle moyen</i>	Reproduction certaine ou probable	Informateur : Base de données DIGITALE du CRP/CBNBL				2010
Ptéridophytes	133969	<i>Dryopteris affinis</i> subsp. <i>borreri</i> (Newman) Fraser-Jenk., 1980	<i>Dryoptéris écailleux, Dryoptéris de Borrer</i>	Reproduction certaine ou probable	Informateur : Base de données DIGITALE du CRP/CBNBL				2010

7.2 Espèces autres

Non renseigné

7.3 Espèces à statut réglementé

Groupe	Code Espèce (CD_NOM)	Espèce (nom scientifique)	Statut de déterminance	Réglementation
Oiseaux	2832	<i>Pernis apivorus</i> (Linnaeus, 1758)	Déterminante	Directive 79/409/CEE (Directive européenne dite Directive Oiseaux) (lien)
				Liste des oiseaux protégés sur l'ensemble du territoire et les modalités de leur protection (lien)
	2881	<i>Circus cyaneus</i> (Linnaeus, 1758)	Déterminante	Directive 79/409/CEE (Directive européenne dite Directive Oiseaux) (lien)
				Liste des oiseaux protégés sur l'ensemble du territoire et les modalités de leur protection (lien)

8. LIENS ESPECES ET HABITATS

Non renseigné

9. SOURCES

Type	Auteur	Année de publication	Titre
Bibliographie	HAUBREUX, D., (coord.).	2009	Indice de rareté des Lépidoptères diurnes (Rhopalocères) de la région Nord - Pas-de-Calais. Groupe de Travail sur les Lépidoptères du Nord-Pas-de-Calais (in prep)
	LAFRANCHIS, T.	2000	Les Papillons de jour de France, Belgique et Luxembourg et leurs chenilles. Biotope, Mèze. (Collection Parthénope). 448 p.
	TOMBAL J.-C., (COORD.)	1996	Les oiseaux de la Région Nord - Pas-de-Calais. Effectifs et distribution des espèces nicheuses. Période 1985-1995. Le Héron, 29 (1), 1-335.
	VAN SWAAY, C., WARREN, M.	2000	Red Data Book of European Butterflies (Rhopalocera). Nature and environment, No. 99 (Council of Europe Publishing).
Informateur	Base de données DIGITALE du CRP/CBNBL		
	GON		
	GON - Base de données FNAT		



Mont de Brunembert et Coteau de Quesques (Identifiant national : 310013276)

(ZNIEFF Continentale de type 1)

(Identifiant régional : 00350003)

La citation de référence de cette fiche doit se faire comme suite : CBNBI, GON, CSN NPDC, DREAL NPDC , . - 310013276, Mont de Brunembert et Coteau de Quesques.
- INPN, SPN-MNHN Paris, 11P. <https://inpn.mnhn.fr/zone/znieff/310013276.pdf>

Région en charge de la zone : Nord-Pas-de-Calais
Rédacteur(s) : CBNBI, GON, CSN NPDC, DREAL NPDC
Centroïde calculé : 569819°-2636751°

Dates de validation régionale et nationale

Date de premier avis CSRPN : 15/12/2010
Date actuelle d'avis CSRPN : 15/12/2010
Date de première diffusion INPN : 01/01/1900
Date de dernière diffusion INPN : 04/02/2015

1. DESCRIPTION	2
2. CRITERES D'INTERET DE LA ZONE	3
3. CRITERES DE DELIMITATION DE LA ZONE	3
4. FACTEUR INFLUENCANT L'EVOLUTION DE LA ZONE	4
5. BILAN DES CONNAISSANCES - EFFORTS DES PROSPECTIONS	5
6. HABITATS	5
7. ESPECES	8
8. LIENS ESPECES ET HABITATS	11
9. SOURCES	11

1. DESCRIPTION

1.1 Localisation administrative

- Département : Pas-de-Calais
- Commune : Escœuilles (INSEE : 62308)
- Commune : Quesques (INSEE : 62678)
- Commune : Brunembert (INSEE : 62179)

1.2 Superficie

143,51 hectares

1.3 Altitude

Minimale (mètre): 85
Maximale (mètre): 180

1.4 Liaisons écologiques avec d'autres ZNIEFF

Non renseigné

1.5 Commentaire général

Le Mont de Brunembert, promontoire crayeux dominant la cuvette herbagère du Bas-Boulonnais, culmine à plus de 180 m. Ce mont est prolongé par le coteau de Quesques qui délimite à l'Est la plaine bocagère de Quesques. Cette côte présente la particularité d'être entaillée par un vallon boisé très profond, la Fosse de la Creuze, qui donne naissance à plusieurs sources alimentant de petits ruisseaux s'écoulant vers le bocage herbager de Quesques. Les versants sont occupés par une mosaïque de cultures, de prairies pâturées, de prairies fauchées, de fourrés et de boisement calcicoles. Un secteur de versant est très pédagogique grâce à la présence de tous les stades dynamiques naturels d'un coteau crayeux : prairies, pelouses-ourlets calcicoles, fourrés à Genévrier commun et boisement calcicole avec subsistance de quelques individus de Genévrier commun au sein du boisement, ce qui est rarement observé. Les vestiges de pelouses crayeuses à Genévrier commun, témoin des anciennes pratiques pastorales, offrent la présence de plusieurs espèces déterminantes telles que la Cuscute à petites fleurs (*Cuscuta epithimum*), la Gentiane d'Allemagne (*Gentianella germanica*), la Parnassie des marais (*Parnassia palustris*), le Gaillardet couché (*Galium pumilum*)... et de nombreuses orchidées (*Orchis pourpre* (*Orchis purpurea*), *Dactylorhize de Fuchs* (*Dactylorhiza fuchsii*), *Orchis mâle* (*Orchis mascula*), *Ophrys abeille* (*Ophrys apifera*)...). Lorsque la gestion des parcelles est adéquate (fauche des layons de chasse, pâturage extensif), ces pelouses sont bien exprimées et sont rattachables à deux associations endémiques du Boulonnais (*Thymo britannici* - *Festucetum hirtulae*, *Succiso pratensis* - *Brachypodietum pinnati*), en lien dynamique avec des ourlets calcicoles mésophiles à marnicoles du *Trifolium medii* (*Bunio bulbocastani* - *Brachypodietum pinnati* et *Trifolium medii* - *Agrimoniion medii* .marnicole à *Senecio erucifolius* et *Succisa pratensis*) rares dans la région. Rappelons l'autre originalité du site, qu'est la creuse boisée qui donne naissance à plusieurs sources, et permettant ainsi le développement de végétations inféodées aux ambiances hygrosclaphiles et aux milieux humides. Le ruisseau qui s'écoule par plusieurs petites cascades successives est ponctué de cressonnières, et bordé de diverses végétations hygrophiles telles que des mégaphorbiaies du *Thalictrum flavum* - *Filipendulion ulmariae*, des fourrés du *Salix cinerea* - *Viburnum opuli* et des fragments de la forêt à Laîche espacée (*Carici remotae* - *Fraxinetum excelsioris*). Il alimente des prairies humides en contrebas, plus ou moins bien préservées selon un gradient trophique ; il est également bordé de prairies flottantes et de mégaphorbiaies à *Prêle d'ivoire* (*Equisetum telmateia*) notamment. Les versants de la creuse sont occupés par des frênaies à *Mercuriale pérenne* (*Mercurialis perennis* - *Aceretum campestris*), qui abritent notamment l'*Hellébore occidentale* (*Helleborus viridis* subsp. *occidentalis*). Comme dans les bois calcicoles de ce secteur, on retrouve également l'*Ornithogale des Pyrénées* (*Ornithogalum pyrenaicum*), espèce protégée et vulnérable dans la région. Au final, cette ZNIEFF présente un grand intérêt phytocénotique grâce à sa diversité de milieux. Elle englobe au moins 13 végétations et une vingtaine de taxons déterminants de ZNIEFF. En ce qui concerne la faune, le Demi-deuil (*Melanargia galathea*) est une espèce peu commune dans le Nord – Pas-de-Calais (HAUBREUX [coord.], 2009). Il est inféodé aux prairies maigres et pelouses sur stations sèches et humides (LAFRANCHIS, 2000).

1.6 Compléments descriptifs

1.6.1 Mesures de protection

- Parc naturel régional

Commentaire sur les mesures de protection

aucun commentaire

1.6.2 Activités humaines

- Agriculture
- Elevage

Commentaire sur les activités humaines

aucun commentaire

1.6.3 Géomorphologie

- Colline
- Coteau, cuesta

Commentaire sur la géomorphologie

aucun commentaire

1.6.4 Statut de propriété

- Propriété privée (personne physique)

Commentaire sur le statut de propriété

aucun commentaire

2. CRITERES D'INTERET DE LA ZONE

Patrimoniaux	Fonctionnels	Complémentaires
<ul style="list-style-type: none"> - Ecologique - Faunistique - Autre Faune (préciser) - Floristique - Phanérogames 	<ul style="list-style-type: none"> - Ralentissement du ruissellement - Role naturel de protection contre l'érosion des sols - Corridor écologique, zone de passages, zone d'échanges 	<ul style="list-style-type: none"> - Paysager - Géomorphologique - Pédagogique ou autre (préciser)

Commentaire sur les intérêts

aucun commentaire

3. CRITERES DE DELIMITATION DE LA ZONE

- Répartition des espèces (faune, flore)
- Répartition et agencement des habitats
- Fonctionnement et relation d'écosystèmes
- Degré d'artificialisation du milieu ou pression d'usage

Commentaire sur les critères de délimitation de la zone

Le périmètre de la ZNIEFF s'étend le long d'un coteau et il englobe le bois de l'Eperche. Dans la partie orientale du site, une petite extension vers le nord vise à intégrer la base du versant qui comprend plusieurs espèces pelousaires déterminantes de ZNIEFF.

4. FACTEURS INFLUENCANT L'EVOLUTION DE LA ZONE

Facteur d'évolution	Effet négatif	Effet significatif	Réalité de l'impact
Route	Intérieur	Indéterminé	Potentiel
Transport d'énergie	Intérieur	Indéterminé	Potentiel
Extraction de matériaux	Intérieur	Indéterminé	Potentiel
Dépôts de matériaux, décharges	Intérieur	Indéterminé	Potentiel
Rejets de substances polluantes dans les sols	Intérieur	Indéterminé	Potentiel
Rejets de substances polluantes dans l'atmosphère	Intérieur	Indéterminé	Potentiel
Mises en culture, travaux du sol	Intérieur	Indéterminé	Potentiel
Débroussaillage, suppression des haies et des bosquets, remembrement et travaux connexes	Intérieur	Indéterminé	Potentiel
Jachères, abandon provisoire	Intérieur	Indéterminé	Potentiel
Traitements de fertilisation et pesticides	Intérieur	Indéterminé	Potentiel
Pâturage	Intérieur	Indéterminé	Potentiel
Fauchage, fenaison	Intérieur	Indéterminé	Potentiel
Abandons de systèmes culturaux et pastoraux, apparition de friches	Intérieur	Indéterminé	Potentiel
Plantations de haies et de bosquets	Intérieur	Indéterminé	Potentiel
Coupes, abattages, arrachages et déboisements	Intérieur	Indéterminé	Potentiel
Taille, élagage	Intérieur	Indéterminé	Potentiel
Plantations, semis et travaux connexes	Intérieur	Indéterminé	Potentiel
Chasse	Intérieur	Indéterminé	Potentiel
Erosions	Intérieur	Indéterminé	Potentiel
Eutrophisation	Intérieur	Indéterminé	Potentiel
Fermeture du milieu	Intérieur	Indéterminé	Potentiel
Impact d'herbivores	Intérieur	Indéterminé	Potentiel
Antagonisme avec une espèce introduite	Intérieur	Indéterminé	Potentiel

Commentaire sur les facteurs

aucun commentaire

5. BILANS DES CONNAISSANCES - EFFORTS DES PROSPECTIONS

5.1 Espèces

Nulle	Faible	Moyen	Bon
<ul style="list-style-type: none"> - Algues - Amphibiens - Autre Faunes - Bryophytes - Lichens - Mammifères - Oiseaux - Poissons - Reptiles - Mollusques - Crustacés - Arachnides - Myriapodes - Odonates - Orthoptères - Coléoptères - Diptères - Hyménoptères - Autres ordres d'Hexapodes - Hémiptères - Ascomycètes - Basidiomycètes - Autres Fonges 	<ul style="list-style-type: none"> - Lépidoptères 	<ul style="list-style-type: none"> - Phanérogames - Ptéridophytes 	

5.2 Habitats

6. HABITATS

6.1 Habitats déterminants

EUNIS	CORINE biotopes	Habitats d'intérêt communautaire	Source	Surface (%)	Observation
	44.31 <i>Forêts de Frênes et d'Aulnes des ruisselets et des sources (rivulaires)</i>				
	38.112 <i>Pâturages à Cynosurus-Centaurea</i>				
	37.21 <i>Prairies humides atlantiques et subatlantiques</i>				
	37.1 <i>Communautés à Reine des prés et communautés associées</i>				
	41.1321 <i>Hêtraies calciclinales à Jacinthe des bois</i>				

EUNIS	CORINE biotopes	Habitats d'intérêt communautaire	Source	Surface (%)	Observation
	34.321 <i>Pelouses calcicoles semi-sèches nord-occidentales</i>				
	31.881 <i>Landes à Genévriers</i>				

6.2 Habitats autres

EUNIS	CORINE biotopes	Habitats d'intérêt communautaire	Source	Surface (%)	Observation
	24.1 <i>Lits des rivières</i>				
	87.2 <i>Zones rudérales</i>				
	31.8112 <i>Fruticées atlantiques Prunus spinosa et Rubus fruticosus</i>				
	31.8121 <i>Fruticées atlantiques et médio-européennes à Prunelliers et Troènes</i>				
	31.81 <i>Fourrés médio-européens sur sol fertile</i>				
	87.1 <i>Terrains en friche</i>				
	84.4 <i>Bocages</i>				
	84.3 <i>Petits bois, bosquets</i>				
	84.2 <i>Bordures de haies</i>				
	83.32 <i>Plantations d'arbres feuillus</i>				
	82.11 <i>Grandes cultures</i>				
	34.42 <i>Lisières mésophiles</i>				
	37.24 <i>Prairies à Agropyre et Rumex</i>				
	37.72 <i>Franges des bords boisés ombragés</i>				
	38.1 <i>Pâtures mésophiles</i>				
	38.22 <i>Prairies de fauche des plaines médio-européennes</i>				
	53.4 <i>Bordures à Calamagrostis des eaux courantes</i>				

6.3 Habitats périphériques

Non renseigné

6.4 Commentaire sur les habitats

aucun commentaire

7. ESPECES

7.1 Espèces déterminantes

Groupe	Code Espèce (CD_NOM)	Nom scientifique de l'espèce	Nomm vernaculaire de l'espèce	Statut(s) biologique(s)	Sources	Degré d'abondance	Effectif inférieur estimé	Effectif supérieur estimé	Année/ Période d'observation
Lépidoptères	54052	<i>Celastrina argiolus</i> (Linnaeus, 1758)	Azuré des Nerpruns (L'), Argus à bande noire (L'), Argus bordé (L'), Argiolus (L')	Reproduction indéterminée	Informateur : GON - Base de données FNAT				2000
	53700	<i>Melanargia galathea</i> (Linnaeus, 1758)	Demi-Deuil (Le), Échiquier (L'), Échiquier commun (L'), Arge galathée (L')	Reproduction indéterminée	Informateur : GON - Base de données FNAT				2000
Phanérogames	84843	<i>Astragalus glycyphyllos</i> L., 1753	Réglisse sauvage, Astragale à feuilles de Réglisse	Reproduction certaine ou probable	Informateur : Base de données DIGITALE du CRP/CBNBL				2010
	85438	<i>Avenula pratensis</i> (L.) Dumort., 1868	Avoine des prés	Reproduction certaine ou probable	Informateur : Base de données DIGITALE du CRP/CBNBL				2010
	86087	<i>Blackstonia perfoliata</i> (L.) Huds., 1762	Chlorette, Chlore perfoliée	Reproduction certaine ou probable	Informateur : Base de données DIGITALE du CRP/CBNBL				2010
	91274	<i>Cirsium acaule</i> Scop., 1769	Cirse sans tige	Reproduction certaine ou probable	Informateur : Base de données DIGITALE du CRP/CBNBL				2010
	91327	<i>Cirsium eriophorum</i> (L.) Scop., 1772	Cirse laineux, Cirse aranéeux	Reproduction certaine ou probable	Informateur : Base de données DIGITALE du CRP/CBNBL				2010
	93621	<i>Cuscuta epithimum</i> (L.) L., 1774	Cuscute à petites fleurs	Reproduction certaine ou probable	Informateur : Base de données DIGITALE du CRP/CBNBL				1995

Groupe	Code Espèce (CD_NOM)	Nom scientifique de l'espèce	Nomm vernaculaire de l'espèce	Statut(s) biologique(s)	Sources	Degré d'abondance	Effectif inférieur estimé	Effectif supérieur estimé	Année/ Période d'observation
	94257	<i>Dactylorhiza fuchsii</i> (Druce) Soó, 1962	<i>Orchis de Fuchs, Orchis tacheté des bois, Orchis de Meyer, Orchis des bois</i>	Reproduction certaine ou probable	Informateur : Base de données DIGITALE du CRP/CBNBL				2010
	99986	<i>Gentianella germanica</i> (Willd.) Börner, 1912	<i>Gentiane d'Allemagne</i>	Reproduction certaine ou probable	Informateur : Base de données DIGITALE du CRP/CBNBL				1995
	135276	<i>Helleborus viridis</i> subsp. <i>occidentalis</i> (Reut.) Schiffn., 1890		Reproduction certaine ou probable	Informateur : Base de données DIGITALE du CRP/CBNBL				2010
	104397	<i>Juniperus communis</i> L., 1753	<i>Genévrier commun, Peteron</i>	Reproduction certaine ou probable	Informateur : Base de données DIGITALE du CRP/CBNBL				2010
	105162	<i>Lathyrus aphaca</i> L., 1753	<i>Gesse aphyllé, Gesse sans feuilles</i>	Reproduction certaine ou probable	Informateur : Base de données DIGITALE du CRP/CBNBL				2010
	105266	<i>Lathyrus sylvestris</i> L., 1753	<i>Gesse des bois, Grande Gesse</i>	Reproduction certaine ou probable	Informateur : Base de données DIGITALE du CRP/CBNBL				1995
	110335	<i>Ophrys apifera</i> Huds., 1762	<i>Ophrys abeille</i>	Reproduction certaine ou probable	Informateur : Base de données DIGITALE du CRP/CBNBL				2010
	110914	<i>Orchis mascula</i> (L.) L., 1755	<i>Orchis mâle, Herbe à la couleuvre</i>	Reproduction certaine ou probable	Informateur : Base de données DIGITALE du CRP/CBNBL				2010
	110966	<i>Orchis purpurea</i> Huds., 1762	<i>Orchis pourpre, Grivollée</i>	Reproduction certaine ou probable	Informateur : Base de données DIGITALE du CRP/CBNBL				2010
	111369	<i>Ornithogalum pyrenaicum</i> L., 1753	<i>Ornithogale des Pyrénées</i>	Reproduction certaine ou probable	Informateur : Base de données DIGITALE du CRP/CBNBL				2010
	112426	<i>Parnassia palustris</i> L., 1753	<i>Parnassie des marais, Hépatique blanche</i>	Reproduction certaine ou probable	Informateur : Base de données DIGITALE du CRP/CBNBL				1995

Groupe	Code Espèce (CD_NOM)	Nom scientifique de l'espèce	Nomm vernaculaire de l'espèce	Statut(s) biologique(s)	Sources	Degré d'abondance	Effectif inférieur estimé	Effectif supérieur estimé	Année/ Période d'observation
	121334	<i>Scabiosa columbaria</i> L., 1753	<i>Scabieuse colombarie</i>	Reproduction certaine ou probable	Informateur : Base de données DIGITALE du CRP/CBNBL				2010
	127382	<i>Trifolium medium</i> L., 1759	<i>Trèfle intermédiaire, Trèfle moyen</i>	Reproduction certaine ou probable	Informateur : Base de données DIGITALE du CRP/CBNBL				2010

7.2 Espèces autres

Groupe	Code Espèce (CD_NOM)	Nom scientifique de l'espèce	Nomm vernaculaire de l'espèce	Statut(s) biologique(s)	Sources	Degré d'abondance	Effectif inférieur estimé	Effectif supérieur estimé	Année/ Période d'observation
Phanérogames	83267	<i>Aquilegia vulgaris</i> L., 1753	<i>Ancolie vulgaire, Clochette</i>	Reproduction certaine ou probable	Informateur : Base de données DIGITALE du CRP/CBNBL				1989

7.3 Espèces à statut réglementé

Non renseigné

8. LIENS ESPECES ET HABITATS

Non renseigné

9. SOURCES

Type	Auteur	Année de publication	Titre
Bibliographie	CHOISNET, G. & Coll.	1995	Les coteaux calcaires de la cuesta du Boulonnais et du Pays de Licques : typologie et propositions de gestion pour la mise en place de mesures agri-environnementales. Centre régional de phytosociologie / Conservatoire botanique national de Bailleul, pour le Syndicat Mixte d'Aménagement et de Développement du Boulonnais, 2 vol., a : pp 1-91 ; b : non paginé. Bailleul.
	HAUBREUX, D., (coord.).	2009	Indice de rareté des Lépidoptères diurnes (Rhopalocères) de la région Nord - Pas-de-Calais. Groupe de Travail sur les Lépidoptères du Nord-Pas-de-Calais (in prep)
	LAFRANCHIS, T.	2000	Les Papillons de jour de France, Belgique et Luxembourg et leurs chenilles. Biotope, Mèze. (Collection Parthénope). 448 p.
Informateur	Base de données DIGITALE du CRP/CBNBL		
	GON - Base de données FNAT		



Pelouses crayeuses de Nabringhen et Mont St-Sylvestre (Identifiant national : 310007263)

(ZNIEFF Continentale de type 1)

(Identifiant régional : 00350001)

La citation de référence de cette fiche doit se faire comme suite : CBNBI, GON, CSN NPDC, DREAL NPDC , . - 310007263, Pelouses crayeuses de Nabringhen et Mont St-Sylvestre. - INPN, SPN-MNHN Paris, 12P. <https://inpn.mnhn.fr/zone/znieff/310007263.pdf>

Région en charge de la zone : Nord-Pas-de-Calais
Rédacteur(s) : CBNBI, GON, CSN NPDC, DREAL NPDC
Centroïde calculé : 565674°-2639304°

Dates de validation régionale et nationale

Date de premier avis CSRPN : 15/12/2010
Date actuelle d'avis CSRPN : 15/12/2010
Date de première diffusion INPN : 01/01/1900
Date de dernière diffusion INPN : 04/02/2015

1. DESCRIPTION	2
2. CRITERES D'INTERET DE LA ZONE	3
3. CRITERES DE DELIMITATION DE LA ZONE	4
4. FACTEUR INFLUENCANT L'EVOLUTION DE LA ZONE	4
5. BILAN DES CONNAISSANCES - EFFORTS DES PROSPECTIONS	5
6. HABITATS	5
7. ESPECES	7
8. LIENS ESPECES ET HABITATS	12
9. SOURCES	12

1. DESCRIPTION

1.1 Localisation administrative

- Département : Pas-de-Calais
- Commune : Bainghen (INSEE : 62076)
- Commune : Nabrighen (INSEE : 62599)
- Commune : Longueville (INSEE : 62526)

1.2 Superficie

138,09 hectares

1.3 Altitude

Minimale (mètre): 120

Maximale (mètre): 200

1.4 Liaisons écologiques avec d'autres ZNIEFF

Non renseigné

1.5 Commentaire général

Ces pelouses appartiennent au vaste ensemble écologique linéaire constitué par la cuesta du Boulonnais. Cet ensemble de pelouses calcicoles marque le rebord septentrional de la « falaise » de craie enserrant la cuvette herbagère du Bas Boulonnais. Le promontoire crayeux aux formes arrondies du Mont St-Sylvestre offre un beau point de vue sur le bocage boulonnais. Ces sites présentent toutes les caractéristiques des anciens parcours à moutons qui jalonnent la cuesta du Boulonnais. Voilées de Génévriers aux apparences diverses, ces « reliques ethnopastorales » (V. BOULLET) témoignent de paysages millénaires conservés jusqu'à nos jours mais très menacés aujourd'hui par les mutations du monde agricole. Il s'agit d'un des éléments majeurs du complexe des pelouses de la cuesta du Boulonnais dont l'intérêt floristique et phytocœnotique est ici associé à un intérêt géologique et géomorphologique exceptionnel. L'originalité et la valeur du site sont illustrées par toute une série de végétations calcicoles dont de remarquables pelouses rases et lisières herbacées thermophiles hébergeant un cortège de plantes particulièrement rares ou menacées à l'échelle régionale. Le Mont St-Sylvestre est un coteau magnifique, surtout au printemps lorsque des centaines de pieds d'orchidées ponctuent de façon remarquable les pelouses rases, pâturées et écorchées par le bétail. La flore hébergée par ces coteaux fait partie des plus typiques et des plus vulnérables de ce type d'écosystème au sein de la région. On y rencontre une trentaine de taxons déterminants de ZNIEFF dont, parmi les plus rares, l'Euphorbe à larges feuilles (*Euphorbia platyphyllos*), l'Euphrase officinale (*Euphrasia officinalis*), le Thym couché (*Thymus praecox* subsp. *praecox*), le Rhinanthus du calcaire (*Rhinanthus minor* subsp. *calcareus*), taxon exceptionnel dont l'existence dans le Nord-Pas de Calais est ainsi confirmée... Ils abritent une grande diversité phytocœnotique, de par les différentes influences anthropiques : pâturage, fauche, abandon pastoral, bermes routières crayeuses fauchées... On retrouve ainsi toute la série dynamique calcicole : pelouses et pelouses-ourlets calcicoles endémiques du Boulonnais (*Thymo britannici* - *Festucetum hirtulae*, *Succiso pratensis* - *Brachypodietum pinnati*), ourlets sur sols plus ou moins frais dont le *Bunio bulbocastani* - *Brachypodietum pinnati* très rare et vulnérable dans la région, et les manteaux calcicoles à Génévrier commun (*Juniperus communis* subsp. *communis*), présents soit en voile au sein des pelouses, soit plus évolués. Au total, cette ZNIEFF compte une dizaine de végétations déterminantes ce qui justifie parfaitement son statut. C'est d'ailleurs une des raisons pour lesquelles ces pelouses sont intégrées au réseau Natura 2000 (« Pelouses et bois neutrocalcicoles des cuestas du Boulonnais et du Pays de Licques et forêt de Guînes »). L'essentiel de l'intérêt faunistique du site se concentre sur les coteaux au sud-est de la ZNIEFF ainsi que sur le fond de vallée. Cet ensemble de pelouses calcicoles accueille huit espèces déterminantes de Rhopalocères fréquentant des milieux ouverts ou semi-ouverts. Le Damier de la Succise (*Euphydryas aurinia*), inscrit en Annexe II de la Directive Habitats et protégé au niveau national, a été observé sur le site en 2000. A l'échelle régionale, cette espèce, classée très rare (HAUBREUX [coord.], 2009), est présente sur les coteaux secs du Pas-de-Calais et dans l'Avesnois. L'Hespérie des sangisorbes (*Spialia sertorius*), rare dans le Nord – Pas-de-Calais (HAUBREUX [coord.], 2009), est présent dans l'Ouest de la région. Cette espèce fréquente les pelouses sèches, les prairies maigres et les landes ouvertes (LAFRANCHIS, 2000). Egalement observé dans le contour de la ZNIEFF, le Point-de-Hongrie (*Erynnis tages*) est assez rare dans la région (HAUBREUX [coord.], 2009). Les ruisseaux de la vallée et leurs annexes abritent deux espèces déterminantes remarquables d'Amphibiens pour la Région, dont le Triton crêté, inscrit à l'Annexe II de la Directive Habitats. Son statut assez commun en région confère aux populations du Nord – Pas-de-Calais un intérêt particulier en terme de conservation (GODIN, 2003). La Rainette arboricole, principalement observée le long de la frange littorale, est peu

commune en région (GODIN, 2003). L'habitat primaire de cette espèce est constitué par les mares voisines du littoral et les pannes dunaires (GODIN, 2003).

1.6 Compléments descriptifs

1.6.1 Mesures de protection

- Arrêté de protection de biotope, d'habitat naturel ou de site d'intérêt géologique
- Site inscrit au titre de la Directive Habitats (ZSC, SIC, PSIC)
- Parc naturel régional

Commentaire sur les mesures de protection

aucun commentaire

1.6.2 Activités humaines

- Agriculture
- Sylviculture
- Elevage
- Circulation routière ou autoroutière

Commentaire sur les activités humaines

aucun commentaire

1.6.3 Géomorphologie

- Colline

Commentaire sur la géomorphologie

aucun commentaire

1.6.4 Statut de propriété

- Propriété privée (personne physique)
- Domaine départemental

Commentaire sur le statut de propriété

aucun commentaire

2. CRITERES D'INTERET DE LA ZONE

Patrimoniaux	Fonctionnels	Complémentaires
<ul style="list-style-type: none"> - Ecologique - Faunistique - Amphibiens - Autre Faune (préciser) - Floristique - Ptéridophytes - Phanérogames 	<ul style="list-style-type: none"> - Ralentissement du ruissellement - Role naturel de protection contre l'érosion des sols - Corridor écologique, zone de passages, zone d'échanges 	<ul style="list-style-type: none"> - Paysager - Géomorphologique - Pédagogique ou autre (préciser)

Commentaire sur les intérêts

aucun commentaire

3. CRITERES DE DELIMITATION DE LA ZONE

- Répartition des espèces (faune, flore)
- Répartition et agencement des habitats
- Fonctionnement et relation d'écosystèmes
- Degré d'artificialisation du milieu ou pression d'usage

Commentaire sur les critères de délimitation de la zone

Le périmètre initial de la ZNIEFF a été rogné au sud afin d'en exclure les nombreuses parcelles de cultures situées en bas de pentes du Mont de Brunembert. Par contre, le périmètre a été étiré le long de la Côte Quarrée jusqu'au Mont Caboche. La partie centrale de l'extension est sans grand intérêt floristique en raison de l'existence d'un pâturage intensif, de plantations de ligneux et de cultures. Cependant, elle est intégrée au périmètre pour la continuité géomorphologique de la ZNIEFF avec la Côte Duwicques et le Mont Caboche qui sont beaucoup plus intéressants avec la subsistance de complexes dynamiques de végétations typiques des coteaux crayeux qui abritent une flore très diversifiée et déterminante de ZNIEFF : Parnassie des marais (*Parnassia palustris*), Gentiane d'Allemagne (*Gentianella germanica*), Genévrier commun (*Juniperus communis* subsp. communis), Dactylorhize de Fuchs (*Dactylorhiza fuchsii*), Trèfle intermédiaire (*Trifolium medium*), Avénule des prés (*Avenula pratensis*)... L'extension, qui prolonge la ZNIEFF au sud-est, est justifiée par la présence de deux espèces de Rhopalocères, dont le Demi-deuil (*Melanargia galathea*).

4. FACTEURS INFLUENCANT L'EVOLUTION DE LA ZONE

Facteur d'évolution	Effet négatif	Effet significatif	Réalité de l'impact
Habitat humain, zones urbanisées	Intérieur	Indéterminé	Potentiel
Route	Intérieur	Indéterminé	Potentiel
Dépôts de matériaux, décharges	Intérieur	Indéterminé	Potentiel
Infrastructures et équipements agricoles	Intérieur	Indéterminé	Potentiel
Rejets de substances polluantes dans les sols	Intérieur	Indéterminé	Potentiel
Rejets de substances polluantes dans l'atmosphère	Intérieur	Indéterminé	Potentiel
Nuisances liées à la surfréquentation, au piétinement	Intérieur	Indéterminé	Potentiel
Mises en culture, travaux du sol	Intérieur	Indéterminé	Potentiel
Traitements de fertilisation et pesticides	Intérieur	Indéterminé	Potentiel
Pâturage	Intérieur	Indéterminé	Potentiel
Fauchage, fenaison	Intérieur	Indéterminé	Potentiel
Abandons de systèmes culturaux et pastoraux, apparition de friches	Intérieur	Indéterminé	Potentiel
Plantations de haies et de bosquets	Intérieur	Indéterminé	Potentiel
Coupes, abattages, arrachages et déboisements	Intérieur	Indéterminé	Potentiel
Taille, élagage	Intérieur	Indéterminé	Potentiel
Plantations, semis et travaux connexes	Intérieur	Indéterminé	Potentiel
Chasse	Intérieur	Indéterminé	Potentiel
Erosions	Intérieur	Indéterminé	Potentiel
Eutrophisation	Intérieur	Indéterminé	Potentiel
Impact d'herbivores	Intérieur	Indéterminé	Potentiel

Facteur d'évolution	Effet négatif	Effet significatif	Réalité de l'impact
Antagonisme avec une espèce introduite	Intérieur	Indéterminé	Potentiel

Commentaire sur les facteurs

aucun commentaire

5. BILANS DES CONNAISSANCES - EFFORTS DES PROSPECTIONS

5.1 Espèces

Nulle	Faible	Moyen	Bon
<ul style="list-style-type: none"> - Algues - Autre Faunes - Bryophytes - Lichens - Mammifères - Oiseaux - Poissons - Reptiles - Mollusques - Crustacés - Arachnides - Myriapodes - Odonates - Orthoptères - Coléoptères - Diptères - Hyménoptères - Autres ordres d'Hexapodes - Hémiptères - Ascomycètes - Basidiomycètes - Autres Fonges 		<ul style="list-style-type: none"> - Amphibiens - Lépidoptères 	<ul style="list-style-type: none"> - Phanérogames - Ptéridophytes

5.2 Habitats

6. HABITATS

6.1 Habitats déterminants

EUNIS	CORINE biotopes	Habitats d'intérêt communautaire	Source	Surface (%)	Observation
	82.3 <i>Culture extensive</i>				
	41.1321 <i>Hêtraies calciclinales à Jacinthe des bois</i>				
	34.321 <i>Pelouses calcicoles semi-sèches nord-occidentales</i>				
	31.881 <i>Landes à Genévriers</i>				

6.2 Habitats autres

EUNIS	CORINE biotopes	Habitats d'intérêt communautaire	Source	Surface (%)	Observation
	31.8 <i>Fourrés</i>				
	87.2 <i>Zones rudérales</i>				
	31.8121 <i>Fruticées atlantiques et médio-européennes à Prunelliers et Troènes</i>				
	31.812122 <i>Fruticées calcicoles de bord de route, sur craie</i>				
	31.8112 <i>Fruticées atlantiques Prunus spinosa et Rubus fruticosus</i>				
	86.2 <i>Villages</i>				
	84.3 <i>Petits bois, bosquets</i>				
	84.2 <i>Bordures de haies</i>				
	34.42 <i>Lisières mésophiles</i>				
	37.72 <i>Franges des bords boisés ombragés</i>				
	38.1 <i>Pâtures mésophiles</i>				
	38.22 <i>Prairies de fauche des plaines médio-européennes</i>				
	82.11 <i>Grandes cultures</i>				
	83.32 <i>Plantations d'arbres feuillus</i>				

6.3 Habitats périphériques

Non renseigné

6.4 Commentaire sur les habitats

aucun commentaire

7. ESPECES

7.1 Espèces déterminantes

Groupe	Code Espèce (CD_NOM)	Nom scientifique de l'espèce	Nomm vernaculaire de l'espèce	Statut(s) biologique(s)	Sources	Degré d'abondance	Effectif inférieur estimé	Effectif supérieur estimé	Année/ Période d'observation
Amphibiens	281	<i>Hyla arborea</i> (Linnaeus, 1758)	Rainette verte	Reproduction indéterminée	Informateur : GON - Base de données FNAT				1998
	444430	<i>Ichthyosaura alpestris</i> (Laurenti, 1768)	Triton alpestre	Reproduction indéterminée	Informateur : GON - Base de données FNAT				2001
	139	<i>Triturus cristatus</i> (Laurenti, 1768)	Triton crêté	Reproduction indéterminée	Informateur : GON - Base de données FNAT				2000
Lépidoptères	54307	<i>Callophrys rubi</i> (Linnaeus, 1758)	Thécla de la Ronce (La), Argus vert (L')	Reproduction indéterminée	Informateur : GON - Base de données FNAT				2005
	54052	<i>Celastrina argiolus</i> (Linnaeus, 1758)	Azuré des Nerpruns (L'), Argus à bande noire (L'), Argus bordé (L'), Argiolus (L')	Reproduction indéterminée	Informateur : GON - Base de données FNAT				2005
	53307	<i>Erynnis tages</i> (Linnaeus, 1758)	Point de Hongrie (Le), Grisette (La)	Reproduction indéterminée	Informateur : GON - Base de données FNAT				2005
	53865	<i>Euphydryas aurinia</i> (Rottemburg, 1775)	Damier de la Succise (Le), Artémis (L'), Damier printanier (Le), Mélitée des marais (La), Mélitée de la Scabieuse (La), Damier des marais (Le)	Reproduction indéterminée	Informateur : GON - Base de données FNAT				2000
	53770	<i>Limenitis camilla</i> (Linnaeus, 1764)	Petit Sylvain (Le), Petit Sylvain azuré (Le), Deuil (Le), Sibille (Le)	Reproduction indéterminée	Informateur : GON - Base de données FNAT				2008

Groupe	Code Espèce (CD_NOM)	Nom scientifique de l'espèce	Nomm vernaculaire de l'espèce	Statut(s) biologique(s)	Sources	Degré d'abondance	Effectif inférieur estimé	Effectif supérieur estimé	Année/ Période d'observation
	53700	<i>Melanargia galathea</i> (Linnaeus, 1758)	<i>Demi-Deuil (Le), Échiquier (L'), Échiquier commun (L'), Arge galathée (L')</i>	Reproduction indéterminée	Informateur : GON - Base de données FNAT				2006
	53269	<i>Spialia sertorius</i> (Hoffmannsegg, 1804)	<i>Hespérie des Sanguisorbes (L'), Sao (La), Roussâtre (Le), Tacheté (Le)</i>	Reproduction indéterminée	Informateur : GON - Base de données FNAT				2003
	54319	<i>Thecla betulae</i> (Linnaeus, 1758)	<i>Thècla du Bouleau (La), Thècle du Bouleau (La), Porte-Queue à bandes fauves (Le)</i>	Reproduction indéterminée	Informateur : GON - Base de données FNAT				2006
Phanérogames	85438	<i>Avenula pratensis</i> (L.) Dumort., 1868	<i>Avoine des prés</i>	Reproduction certaine ou probable	Informateur : Base de données DIGITALE du CRP/CBNBL				2010
	86087	<i>Blackstonia perfoliata</i> (L.) Huds., 1762	<i>Chlorette, Chlore perfoliée</i>	Reproduction certaine ou probable	Informateur : Base de données DIGITALE du CRP/CBNBL				2010
	91274	<i>Cirsium acaule</i> Scop., 1769	<i>Cirse sans tige</i>	Reproduction certaine ou probable	Informateur : Base de données DIGITALE du CRP/CBNBL				2010
	94257	<i>Dactylorhiza fuchsii</i> (Druce) Soó, 1962	<i>Orchis de Fuchs, Orchis tacheté des bois, Orchis de Meyer, Orchis des bois</i>	Reproduction certaine ou probable	Informateur : Base de données DIGITALE du CRP/CBNBL				2010
	97616	<i>Euphorbia platyphyllos</i> L., 1753	<i>Euphorbe à feuilles larges, Euphorbe à feuilles plates</i>	Reproduction certaine ou probable	Informateur : Base de données DIGITALE du CRP/CBNBL				2010
	134441	<i>Euphrasia officinalis</i> subsp. <i>campestris</i> (Jord.) Kerguélen & Lambinon, 1993	<i>Euphrase des champs</i>	Reproduction certaine ou probable	Informateur : Base de données DIGITALE du CRP/CBNBL				1995

Groupe	Code Espèce (CD_NOM)	Nom scientifique de l'espèce	Nomm vernaculaire de l'espèce	Statut(s) biologique(s)	Sources	Degré d'abondance	Effectif inférieur estimé	Effectif supérieur estimé	Année/ Période d'observation
	134581	<i>Festuca ovina</i> subsp. <i>hirtula</i> (Hack. ex Travis) M.J.Wilk., 1985	Fétuque	Reproduction certaine ou probable	Informateur : Base de données DIGITALE du CRP/CBNBL				1995
	99986	<i>Gentianella germanica</i> (Willd.) Börner, 1912	Gentiane d'Allemagne	Reproduction certaine ou probable	Informateur : Base de données DIGITALE du CRP/CBNBL				2006
	136648	<i>Hippophae rhamnoides</i> subsp. <i>rhamnoides</i> L., 1753	Saule épineux	Reproduction certaine ou probable	Informateur : Base de données DIGITALE du CRP/CBNBL				2006
	104397	<i>Juniperus communis</i> L., 1753	Genévrier commun, Peteron	Reproduction certaine ou probable	Informateur : Base de données DIGITALE du CRP/CBNBL				2010
	105162	<i>Lathyrus aphaca</i> L., 1753	Gesse aphyllé, Gesse sans feuilles	Reproduction certaine ou probable	Informateur : Base de données DIGITALE du CRP/CBNBL				2010
	105266	<i>Lathyrus sylvestris</i> L., 1753	Gesse des bois, Grande Gesse	Reproduction certaine ou probable	Informateur : Base de données DIGITALE du CRP/CBNBL				1998
	110335	<i>Ophrys apifera</i> Huds., 1762	Ophrys abeille	Reproduction certaine ou probable	Informateur : Base de données DIGITALE du CRP/CBNBL				2010
	110410	<i>Ophrys insectifera</i> L., 1753	Ophrys mouche	Reproduction certaine ou probable	Informateur : Base de données DIGITALE du CRP/CBNBL				2006
	110477	<i>Ophrys sphegodes</i> Mill., 1768	Ophrys abeille	Reproduction certaine ou probable	Informateur : Base de données DIGITALE du CRP/CBNBL				2003
	138329	<i>Ophrys sphegodes</i> subsp. <i>araneola</i> (Rchb.) Laínz, 1983	Ophrys araignée, Oiseau-coquet	Reproduction certaine ou probable	Informateur : Base de données DIGITALE du CRP/CBNBL				1994
	110914	<i>Orchis mascula</i> (L.) L., 1755	Orchis mâle, Herbe à la couleuvre	Reproduction certaine ou probable	Informateur : Base de données DIGITALE du CRP/CBNBL				2006

Groupe	Code Espèce (CD_NOM)	Nom scientifique de l'espèce	Nomm vernaculaire de l'espèce	Statut(s) biologique(s)	Sources	Degré d'abondance	Effectif inférieur estimé	Effectif supérieur estimé	Année/ Période d'observation
	110966	<i>Orchis purpurea</i> Huds., 1762	<i>Orchis pourpre</i> , <i>Grivollée</i>	Reproduction certaine ou probable	Informateur : Base de données DIGITALE du CRP/CBNBL				2010
	112426	<i>Parnassia palustris</i> L., 1753	<i>Parnassie des marais</i> , <i>Hépatique blanche</i>	Reproduction certaine ou probable	Informateur : Base de données DIGITALE du CRP/CBNBL				2001
	161024	<i>Parnassia palustris</i> var. <i>condensata</i> Travis & Wheldon	<i>Parnassie des marais</i> , <i>Hépatique blanche</i>	Reproduction certaine ou probable	Informateur : Base de données DIGITALE du CRP/CBNBL				2006
	115400	<i>Potentilla anglica</i> Laichard., 1790	<i>Renouée d'Angleterre</i> , <i>Potentille d'Angleterre</i>	Reproduction certaine ou probable	Informateur : Base de données DIGITALE du CRP/CBNBL				2001
	139900	<i>Rhinanthus angustifolius</i> subsp. <i>grandiflorus</i> (Wallr.) D.A.Webb, 1972	<i>Rhinanthe à grandes fleurs</i> , <i>Rhinanthe à feuilles étroites</i>	Reproduction certaine ou probable	Informateur : Base de données DIGITALE du CRP/CBNBL				2010
	139936	<i>Rhinanthus minor</i> subsp. <i>calcareus</i> (Wilmott) E.F.Warb., 1967	<i>Petit cocriste</i> , <i>Petit Rhinanthe</i>	Reproduction certaine ou probable	Informateur : Base de données DIGITALE du CRP/CBNBL				2010
	118529	<i>Rosa stylosa</i> Desv., 1809	<i>Rose stylée</i> , <i>Rosier à styles unis</i>	Reproduction certaine ou probable	Informateur : Base de données DIGITALE du CRP/CBNBL				2001
	140710	<i>Scabiosa columbaria</i> subsp. <i>columbaria</i> L., 1753	<i>Scabieuse Colombarie</i>	Reproduction certaine ou probable	Informateur : Base de données DIGITALE du CRP/CBNBL				2006
	127382	<i>Trifolium medium</i> L., 1759	<i>Trèfle intermédiaire</i> , <i>Trèfle moyen</i>	Reproduction certaine ou probable	Informateur : Base de données DIGITALE du CRP/CBNBL				2010
	128114	<i>Ulex europaeus</i> L., 1753	<i>Ajonc d'Europe</i> , <i>Bois jonc</i> , <i>Jonc marin</i> , <i>Vigneau</i> , <i>Landier</i>	Reproduction certaine ou probable	Informateur : Base de données DIGITALE du CRP/CBNBL				2006

Groupe	Code Espèce (CD_NOM)	Nom scientifique de l'espèce	Nomm vernaculaire de l'espèce	Statut(s) biologique(s)	Sources	Degré d'abondance	Effectif inférieur estimé	Effectif supérieur estimé	Année/ Période d'observation
Ptéridophytes	110313	<i>Ophioglossum vulgatum</i> L., 1753	<i>Ophioglosse commun, Langue de serpent, Ophioglosse Langue-de-serpent</i>	Reproduction certaine ou probable	Informateur : Base de données DIGITALE du CRP/CBNBL				2006

7.2 Espèces autres

Groupe	Code Espèce (CD_NOM)	Nom scientifique de l'espèce	Nomm vernaculaire de l'espèce	Statut(s) biologique(s)	Sources	Degré d'abondance	Effectif inférieur estimé	Effectif supérieur estimé	Année/ Période d'observation
Phanérogames	82288	<i>Anacamptis pyramidalis</i> (L.) Rich., 1817	<i>Orchis pyramidal, Anacamptis en pyramide</i>	Reproduction certaine ou probable	Informateur : Base de données DIGITALE du CRP/CBNBL				2006
	84843	<i>Astragalus glycyphyllos</i> L., 1753	<i>Réglisse sauvage, Astragale à feuilles de Réglisse</i>	Reproduction certaine ou probable	Informateur : Base de données DIGITALE du CRP/CBNBL				2006
	94402	<i>Danthonia decumbens</i> (L.) DC., 1805	<i>Danthonie, Sieglingie retombante</i>	Reproduction certaine ou probable	Informateur : Base de données DIGITALE du CRP/CBNBL				1981
	110920	<i>Orchis militaris</i> L., 1753	<i>Orchis militaire, Casque militaire, Orchis casqué</i>	Reproduction certaine ou probable	Informateur : Base de données DIGITALE du CRP/CBNBL				1989

7.3 Espèces à statut réglementé

Groupe	Code Espèce (CD_NOM)	Espèce (nom scientifique)	Statut de détermination	Réglementation
Amphibiens	139	<i>Triturus cristatus</i> (Laurenti, 1768)	Déterminante	Directive 92/43/CEE (Directive européenne dite Directive Habitats-Faune-Flore) (lien) Listes des amphibiens et des reptiles protégés sur l'ensemble du territoire français et les modalités de leur protection (lien)
	281	<i>Hyla arborea</i> (Linnaeus, 1758)	Déterminante	Directive 92/43/CEE (Directive européenne dite Directive Habitats-Faune-Flore) (lien) Listes des amphibiens et des reptiles protégés sur l'ensemble du territoire français et les modalités de leur protection (lien)
	444430	<i>Ichthyosaura alpestris</i> (Laurenti, 1768)	Déterminante	Listes des amphibiens et des reptiles protégés sur l'ensemble du territoire français et les modalités de leur protection (lien)
Insectes	53865	<i>Euphydryas aurinia</i> (Rottemburg, 1775)	Déterminante	Directive 92/43/CEE (Directive européenne dite Directive Habitats-Faune-Flore) (lien) Liste des insectes protégés sur l'ensemble du territoire et les modalités de leur protection (lien)

8. LIENS ESPECES ET HABITATS

Non renseigné

9. SOURCES

Type	Auteur	Année de publication	Titre
Bibliographie	BLONDEL, C.	2006	Seconde lecture des 6 quadrats permanents présents dans la parcelle n°5 de la propriété départementale du Bois de Roquelaure (Commune de Lapugny - 62). Suivi 2006. 1 vol., pp 1-39 + annexe.
	CHOISNET, G. & Coll.	1995	Les coteaux calcaires de la cuesta du Boulonnais et du Pays de Licques : typologie et propositions de gestion pour la mise en place de mesures agri-environnementales. Centre régional de phytosociologie / Conservatoire botanique national de Bailleul, pour le Syndicat Mixte d'Aménagement et de Développement du Boulonnais, 2 vol., a : pp 1-91 ; b : non paginé. Bailleul.
	EDEN62	2005	Mont Saint Sylvestre 1er plan de gestion 2005-2009. 1 vol., pp 1-23.
	GODIN, J. (coord.).	2003	Partez à la rencontre de la biodiversité. Les Amphibiens et les reptiles liés à l'eau du bassin Artois-Picardie. Agence de l'Eau Artois-Picardie. 32 p.
	HAUBREUX, D., (coord.).	2009	Indice de rareté des Lépidoptères diurnes (Rhopalocères) de la région Nord - Pas-de-Calais. Groupe de Travail sur les Lépidoptères du Nord-Pas-de-Calais (in prep)

Type	Auteur	Année de publication	Titre
	HENDOUX, F., VALENTIN, B., DESTINÉ, B., BLONDEL, C., BÉCUE, I., LAMBRECHT, Y. & AURIOL, R.	2001	Plan de conservation de la Parnassie des marais (<i>Parnassia palustris</i> L.) pour la région Nord/Pas-de-Calais- Programme Interreg II "Biodiversité-Transmanche". Restauration, Protection et Gestion conservatoire d'espèces menacées dans la région Transmanche Pour l'Union Européenne, le Conseil Régional Nord/Pas-de-Calais, la DIREN Nord/Pas-de-Calais, 1 vol., pp 1-164 + Annexes. Bailleul.
	LAFRANCHIS, T.	2000	Les Papillons de jour de France, Belgique et Luxembourg et leurs chenilles. Biotope, Méze. (Collection Parthénope). 448 p.
Informateur	Base de données DIGITALE du CRP/CBNBL		
	GON - Base de données FNAT		



Réservoir biologique de la Liane (Identifiant national : 310030080)

(ZNIEFF Continentale de type 1)

(Identifiant régional : 00500007)

La citation de référence de cette fiche doit se faire comme suite : FDAAPPMA
62, CSN NPDC, DREAL NPDC, . - 310030080, Réservoir biologique de la Liane. -
INPN, SPN-MNHN Paris, 8P. <https://inpn.mnhn.fr/zone/znieff/310030080.pdf>

Région en charge de la zone : Nord-Pas-de-Calais
Rédacteur(s) : FDAAPPMA 62, CSN NPDC, DREAL NPDC
Centroïde calculé : 563602°-2634804°

Dates de validation régionale et nationale

Date de premier avis CSRPN : 13/04/2011
Date actuelle d'avis CSRPN : 13/04/2011
Date de première diffusion INPN : 01/01/1900
Date de dernière diffusion INPN : 04/02/2015

1. DESCRIPTION	2
2. CRITERES D'INTERET DE LA ZONE	4
3. CRITERES DE DELIMITATION DE LA ZONE	4
4. FACTEUR INFLUENCANT L'EVOLUTION DE LA ZONE	4
5. BILAN DES CONNAISSANCES - EFFORTS DES PROSPECTIONS	5
6. HABITATS	5
7. ESPECES	7
8. LIENS ESPECES ET HABITATS	8
9. SOURCES	8

1. DESCRIPTION

1.1 Localisation administrative

- Département : Pas-de-Calais
- Commune : Bournonville (INSEE : 62165)
- Commune : Alincthun (INSEE : 62022)
- Commune : Samer (INSEE : 62773)
- Commune : Crémarest (INSEE : 62255)
- Commune : Questrecques (INSEE : 62679)
- Commune : Carly (INSEE : 62214)
- Commune : Wirwignes (INSEE : 62896)
- Commune : Longfossé (INSEE : 62524)
- Commune : Wierre-au-Bois (INSEE : 62888)

1.2 Superficie

67,47 hectares

1.3 Altitude

Minimale (mètre): 12

Maximale (mètre): 95

1.4 Liaisons écologiques avec d'autres ZNIEFF

Non renseigné

1.5 Commentaire général

La Liane est un bassin côtier qui présente un intérêt majeur autant pour les espèces holobiotiques que pour les migrateurs amphihalins. Les 17 km concernés par le projet de classement en ZNIEFF propose une diversité de faciès intéressante qui permet à l'espèce repère truite fario de réaliser les grandes étapes de son cycle biologique. En présentant des habitats de reproduction et de croissance pour les juvéniles à moins de 30km de l'estuaire, le secteur concerné par le projet de ZNIEFF présente un intérêt particulier pour les salmonidés amphihalins dont l'effort migratoire reste limité, comparativement aux bassins de l'Authie et de la Canche.

L'anguille est classée sur la liste rouge des espèces menacées de l'UICN comme étant en voie critique d'extinction. La disparition des habitats favorables à sa croissance est une des causes de raréfaction du stock. En tant qu'espèce ubiquiste et territoriale, la diversité d'habitats et leur qualité représente un des paramètres déterminant les densités d'individus qu'ils soient « résidents, c'est à dire en s'établissant sur une aire données sur plusieurs années ou bien nomades, en divaguant d'un habitat à un autre (Feunteun et al., 2003). De plus, en disposant d'un spectre trophique relativement large (poissons, invertébrés) et en étant classé comme « charognard », l'anguille joue un rôle de régulateur au sein du réseau trophique.

Sensible à la pollution, le chabot est en net déclin dans de nombreuses rivières (Bruslé et Quignard, 2001). La préservation des zones de production identifiées sur le projet de ZNIEFF constitue une garantie au maintien d'une population stable. En effet, les zones de radier et de plat courant, à fond caillouteux constituent à la fois des zones de reproduction mais également de croissance au regard du préférendum trophique de l'espèce. Le chabot est considéré comme étant une des principale espèce d'accompagnement de la truite fario sur les cours d'eau de type salmonicole, au même titre que le vairon. C'est un maillon trophique essentiel au sein de la chaîne alimentaire « salmonicole » qui reste relativement restreinte et fragile à l'échelle régionale (3 maillons). La préservation de chaque espèce indigène est donc essentielle.

En tant qu'espèce « parapluie », la truite fario a fait l'objet d'une attention particulière lors de l'élaboration des documents cadre de gestion piscicole (PDPG59 et 62). Il s'avère que la dégradation de la qualité des cours d'eau limite le renouvellement des stocks de cette espèce bioindicatrice qui risque de disparaître à court terme si aucune action de restauration n'est entreprise (Jourdan, 2005, Lefebvre, 2007). La diversité et la fonctionnalité des séquences identifiées sur le périmètre du projet de ZNIEFF doit permettre d'assurer la réalisation des grandes étapes du cycle biologique de l'espèce à savoir la reproduction, l'éclosion et la croissance des individus.

La présence de plats lenticules à l'échelle d'un hydrosystème lotique constitue une configuration physique favorable à la présence et au développement de la lamproie de planer, espèce non migratrice qui présente un cycle biologique atypique. L'enjeu de conservation est important puisque la lamproie de planer est une des rares espèces indigènes (à l'exception de certains macroinvertébrés) à être inféodée durablement aux habitats sablo-vaseux notamment durant sa phase juvéniles (larves amocètes). La préservation d'une alternance de zones lenticules et lotiques favorise donc la biodiversité de l'écosystème « salmonicole » dont la lamproie de planer fait partie intégrante.

À l'instar des sous bassins de la Canche, la fonctionnalité biologique du linéaire est fortement pénalisée par l'érosion des sols agricoles et le lessivage des surfaces imperméabilisées qui concernent plus de 35% de déficit d'accueil et de production pour l'espèce repère truite fario. En effet, les flux massifs de particules fines (minérales et organiques) vers le lit mineur des cours d'eau induisent le colmatage des zones de production.

Le potentiel d'accueil et de production de ce tronçon de la Liane reste intéressant pour un cours d'eau présentant une telle typologie de substrat (argilo-marneux) puisqu'en l'absence de perturbation anthropique, le milieu serait capable de produire annuellement environ 300 truites fario et d'en accueillir plus de 500 individus. La capacité de production est alors le facteur limitant « naturel » de ce type de cours deux fois moins productifs que les bassins crayeux (Authie, Canche, Aa...).

Par ailleurs et contrairement aux autres cours d'eau côtiers du département, l'impact des ouvrages hydrauliques sur la fonctionnalité de l'hydrosystème est nettement limité. En effet, seulement deux ouvrages pénalisent de manière significative les migrations piscicoles ainsi que le transit sédimentaire : il s'agit des ouvrages Marguet à l'estuaire de la Liane ainsi que l'ouvrage de Mourlinghem situé sur la commune de Questreques.

La connexion avec la ZNIEFF située à l'amont du bassin est possible au regard de la continuité écologique existante et de la faible distance qui sépare les deux ZNIEFF.

1.6 Compléments descriptifs

1.6.1 Mesures de protection

- Parc naturel régional

Commentaire sur les mesures de protection

aucun commentaire

1.6.2 Activités humaines

- Agriculture
- Elevage
- Pêche

Commentaire sur les activités humaines

aucun commentaire

1.6.3 Géomorphologie

- Rivière, fleuve
- Lit majeur
- Vallée

Commentaire sur la géomorphologie

aucun commentaire

1.6.4 Statut de propriété

- Propriété privée (personne physique)
- Domaine communal

Commentaire sur le statut de propriété

aucun commentaire

2. CRITERES D'INTERET DE LA ZONE

Patrimoniaux	Fonctionnels	Complémentaires
<ul style="list-style-type: none"> - Ecologique - Faunistique - Poissons - Autre Faune (préciser) 	<ul style="list-style-type: none"> - Auto-épuration des eaux - Fonction d'habitat pour les populations animales ou végétales - Fonctions de régulation hydraulique - Expansion naturelle des crues - Ralentissement du ruissellement - Fonctions de protection du milieu physique - Role naturel de protection contre l'érosion des sols - Corridor écologique, zone de passages, zone d'échanges - Zone particulière liée à la reproduction 	

Commentaire sur les intérêts

aucun commentaire

3. CRITERES DE DELIMITATION DE LA ZONE

- Répartition des espèces (faune, flore)
- Répartition et agencement des habitats
- Fonctionnement et relation d'écosystèmes
- Degré d'artificialisation du milieu ou pression d'usage

Commentaire sur les critères de délimitation de la zone

Le périmètre de la ZNIEFF reprend les contours du réservoir biologique désigné pour son intérêt piscicole reprenant une zone de frayère à salmonidés (Truite fario).

4. FACTEURS INFLUENCANT L'EVOLUTION DE LA ZONE

Facteur d'évolution	Effet négatif	Effet significatif	Réalité de l'impact
Habitat humain, zones urbanisées	Intérieur	Indéterminé	Réel
Route	Intérieur	Indéterminé	Réel
Comblement, assèchement, drainage, poldérisation des zones humides	Intérieur	Indéterminé	Réel
Modification des fonds, des courants	Intérieur	Indéterminé	Réel
Création ou modification des berges et des digues, îles et îlots artificiels, remblais et déblais, fossés	Intérieur	Indéterminé	Réel
Entretien des rivières, canaux, fossés, plans d'eau	Intérieur	Indéterminé	Réel
Modification du fonctionnement hydraulique	Intérieur	Indéterminé	Réel

Facteur d'évolution	Effet négatif	Effet significatif	Réalité de l'impact
Actions sur la végétation immergée, flottante ou amphibie, y compris faucardage et démottage	Intérieur	Indéterminé	Réel
Aménagements liés à la pisciculture ou à l'aquaculture	Intérieur	Indéterminé	Réel
Mises en culture, travaux du sol	Intérieur	Indéterminé	Réel
Pâturage	Intérieur	Indéterminé	Réel
Plantations de haies et de bosquets	Intérieur	Indéterminé	Réel
Taille, élagage	Intérieur	Indéterminé	Réel
Pêche	Intérieur	Indéterminé	Réel
Eutrophisation	Intérieur	Indéterminé	Réel

Commentaire sur les facteurs

aucun commentaire

5. BILANS DES CONNAISSANCES - EFFORTS DES PROSPECTIONS

5.1 Espèces

Nulle	Faible	Moyen	Bon
<ul style="list-style-type: none"> - Algues - Amphibiens - Autre Faunes - Bryophytes - Lichens - Mammifères - Oiseaux - Phanérogames - Ptéridophytes - Reptiles - Mollusques - Crustacés - Arachnides - Myriapodes - Orthoptères - Lépidoptères - Coléoptères - Diptères - Hyménoptères - Autres ordres d'Hexapodes - Hémiptères - Ascomycètes - Basidiomycètes - Autres Fonges 	<ul style="list-style-type: none"> - Odonates 	<ul style="list-style-type: none"> - Poissons 	

5.2 Habitats

6. HABITATS

6.1 Habitats déterminants

Non renseigné

6.2 Habitats autres

EUNIS	CORINE biotopes	Habitats d'intérêt communautaire	Source	Surface (%)	Observation
	22.1 <i>Eaux douces</i>				
	24.1 <i>Lits des rivières</i>				
	86.2 <i>Villages</i>				
	84.2 <i>Bordures de haies</i>				
	31.8 <i>Fourrés</i>				

6.3 Habitats périphériques

Non renseigné

6.4 Commentaire sur les habitats

aucun commentaire

7. ESPECES

7.1 Espèces déterminantes

Groupe	Code Espèce (CD_NOM)	Nom scientifique de l'espèce	Nomm vernaculaire de l'espèce	Statut(s) biologique(s)	Sources	Degré d'abondance	Effectif inférieur estimé	Effectif supérieur estimé	Année/ Période d'observation
Odonates	65080	<i>Calopteryx virgo</i> (Linnaeus, 1758)	<i>Caloptéryx vierge</i>	Reproduction indéterminée	Informateur : GON - Base de données FNAT				2006
	199694	<i>Cordulegaster boltonii</i> (Donovan, 1807)	<i>Cordulégastré annelé (Le)</i>	Reproduction indéterminée	Informateur : GON - Base de données FNAT				2006
Poissons	66832	<i>Anguilla anguilla</i> (Linnaeus, 1758)	<i>Anguille d'Europe, Anguille européenne</i>	Reproduction indéterminée	Informateur : ONEMA				1990 - 2004
	69182	<i>Cottus gobio</i> Linnaeus, 1758	<i>Chabot, Chabot commun</i>	Reproduction indéterminée	Informateur : ONEMA				1990 - 2004
	66333	<i>Lampetra planeri</i> (Bloch, 1784)	<i>Lamproie de Planer, Lamproie de rivière, Petite lamproie, Lamproie de ruisseau européenne</i>	Reproduction indéterminée	Informateur : ONEMA				1990 - 2004
	67778	<i>Salmo trutta fario</i> Linnaeus, 1758	<i>Truite de mer, Truite commune, Truite d'Europe</i>	Reproduction certaine ou probable	Informateur : ONEMA				1990 - 2004

7.2 Espèces autres

Non renseigné

7.3 Espèces à statut réglementé

Groupe	Code Espèce (CD_NOM)	Espèce (nom scientifique)	Statut de déterminance	Réglementation
Poissons	66333	<i>Lampetra planeri</i> (Bloch, 1784)	Déterminante	Directive 92/43/CEE (Directive européenne dite Directive Habitats-Faune-Flore) (lien) Liste des espèces de poissons protégées sur l'ensemble du territoire français national (lien)
	69182	<i>Cottus gobio</i> Linnaeus, 1758	Déterminante	Directive 92/43/CEE (Directive européenne dite Directive Habitats-Faune-Flore) (lien)

8. LIENS ESPECES ET HABITATS

Non renseigné

9. SOURCES

Type	Auteur	Année de publication	Titre
Informateur	GON - Base de données FNAT		
	ONEMA		



La vallée de la Course à l'aval d'Enquin-sous-Baillon (Identifiant national : 310007269)

(ZNIEFF Continentale de type 1)

(Identifiant régional : 00420001)

La citation de référence de cette fiche doit se faire comme suite : GDEAM, CBNBI, GON, CSN NPDC, DREAL NPDC , .- 310007269, La vallée de la Course à l'aval d'Enquin-sous-Baillon. - INPN, SPN-MNHN Paris, 15P. <https://inpn.mnhn.fr/zone/znieff/310007269.pdf>

Région en charge de la zone : Nord-Pas-de-Calais
Rédacteur(s) :GDEAM, CBNBI, GON, CSN NPDC, DREAL NPDC
Centroïde calculé : 565079°-2625320°

Dates de validation régionale et nationale

Date de premier avis CSRPN : 12/10/2010
Date actuelle d'avis CSRPN : 12/10/2010
Date de première diffusion INPN : 01/01/1900
Date de dernière diffusion INPN : 04/02/2015

1. DESCRIPTION	2
2. CRITERES D'INTERET DE LA ZONE	4
3. CRITERES DE DELIMITATION DE LA ZONE	4
4. FACTEUR INFLUENCANT L'EVOLUTION DE LA ZONE	5
5. BILAN DES CONNAISSANCES - EFFORTS DES PROSPECTIONS	6
6. HABITATS	6
7. ESPECES	9
8. LIENS ESPECES ET HABITATS	15
9. SOURCES	15

1. DESCRIPTION

1.1 Localisation administrative

- Département : Pas-de-Calais
- Commune : Bezinghem (INSEE : 62127)
- Commune : Inxent (INSEE : 62472)
- Commune : Estrée (INSEE : 62312)
- Commune : Clenleu (INSEE : 62227)
- Commune : Attin (INSEE : 62044)
- Commune : Beussent (INSEE : 62123)
- Commune : Montcavrel (INSEE : 62585)
- Commune : Recques-sur-Course (INSEE : 62698)
- Commune : Enquin-sur-Baillons (INSEE : 62296)
- Commune : Parenty (INSEE : 62648)
- Commune : Alette (INSEE : 62021)
- Commune : Estréelles (INSEE : 62315)
- Commune : Neuville-sous-Montreuil (INSEE : 62610)
- Commune : Doudeauville (INSEE : 62273)

1.2 Superficie

623,45 hectares

1.3 Altitude

Minimale (mètre): 5

Maximale (mètre): 124

1.4 Liaisons écologiques avec d'autres ZNIEFF

Non renseigné

1.5 Commentaire général

Le périmètre de la ZNIEFF de la vallée de la Course présente un réseau hydrographique complexe associant plusieurs cours d'eau (Course, Bimoise, Baillons, rivière des Fontaines...) et de nombreuses sources, ainsi que des plans d'eau d'origine artificielle (ballastières, cressonnières, piscicultures, mares de chasse). Les cours d'eau serpentent parfois sur une grande distance dans le fond de la vallée avant de mêler leurs flots, enserrant entre leurs bras des prairies pâturées plus ou moins inondables. Dans les fonds les plus humides, prairies humides et petits marais peuvent abriter une flore de grande qualité sur une superficie parfois réduite. Vers l'aval, le fond de la vallée s'élargit et accueille des végétations caractéristiques des marais tourbeux sur de plus grandes surfaces (Neuville-sous-Montreuil). La bonne qualité des eaux courantes permet la présence de remarquables herbiers aquatiques à Renoncule en pinceaux (*Ranunculo penicillati penicillati* - *Sietum erecti submersi*). Prairies humides, roselières et mégaphorbiaies accueillent aussi plusieurs végétations patrimoniales, et le paysage particulier des grands touradons de Laïche paniculée (*Caricetum paniculatae*) indique les zones de marais tourbeux au sol fangeux. Au niveau des boisements, les différents types forestiers potentiels de ce type de vallée semblent présents, notamment les forêts alluviales de niveau topographique moyen (*Alnion glutinoso – incanae*, notamment le Groupement à *Fraxinus excelsior* & *Humulus lupulus*) et les forêts plus marécageuses de sols en permanence engorgés, avec en particulier l'Aulnaie à Cirse maraîcher (*Cirsio oleracei* - *Alnetum glutinosae*), dérivant probablement de forêts turficoles mésotrophiles altérées par les plantations de peupliers ou certains drainages. La flore patrimoniale recensée dans la ZNIEFF comporte 22 taxons déterminants, dont 12 protégés dans le Nord-Pas de Calais. Dans les eaux courantes, on peut signaler 2 espèces de Renoncules aquatiques, notamment la Renoncule en pinceaux (*Ranunculus penicillatus*) [rare, protection régionale] caractéristique des eaux courantes de bonne qualité. Prairies humides et marais abritent aussi plusieurs espèces rares à très rares, dont la Benoîte des ruisseaux (*Geum rivale*) [très rare], le Vulpin utriculé (*Alopecurus rendlei*) [très rare, protection régionale]. Une station inédite du rare et fugace Souchet brun (*Cyperus fuscus*) [protection régionale] a été découverte sur les berges de la rivière des Fontaines, en compagnie du Troscart des marais (*Triglochin palustris*) [rare, protection régionale] qui apprécie les berges piétinées par le bétail. Plusieurs espèces patrimoniales caractéristiques des marais tourbeux se rencontrent localement : orchidées (*Dactylorhiza incarnata* principalement mais aussi *Dactylorhiza praetermissa*, moins spécifique des bas-marais), Jonc à fleurs obtuses (*Juncus*

subnodulosus([protection régionale], Trèfle d'eau (Menyanthes trifoliat) [rare, protection régionale]. Sur le plan phytocénotique, au moins 11 végétations déterminantes ont été recensées mais il est probable que des prospections ciblées permettraient de découvrir d'autres communautés végétales au regard de la présence de certains taxons très spécifiques. La faune de la vallée s'illustre d'abord par la présence de l'Agrion de Mercure (Coenagrion mercuriale), protégé au niveau national, exceptionnel dans la région, quasi-menacé aux niveaux Européen (Kalkman et al. 2010) et mondial (UICN, 2010) et inscrit en Annexe II de la Directive européenne Habitats, Faune, Flore. L'espèce se développe dans des petites rivières, ruisseaux, ruisselets et fossés connectés. L'espèce est sensible aux modifications physiques de son habitat larvaire notamment en terme d'hydromorphologie (succession naturelle de différents fasciés d'écoulement) mais également au niveau de la trophie des eaux. La larve vit dans les sédiments et les chevelus racinaires des cressonnières se développant dans le lit mineur, l'adulte est particulièrement sensible à une gestion trop intensive des milieux entourant le cours d'eau et notamment à sa fermeture par le boisement. Au total, 6 espèces déterminantes d'Odonates ont été observées dans la vallée. Chez les Orthoptères, la faune caractéristique des prairies humides présente de petites populations dans les zones favorables. Trois espèces déterminantes ont été recensées sur le site. Le Criquet ensanglanté Stethophyma grossum se maintient sur de petites surfaces de prairies extensives où il peut présenter des populations abondantes. Les zones humides palustres accueillent la nidification des fauvettes aquatiques : au printemps, le Phragmite des joncs s'installe dans les roselières tandis que le chant bref et puissant de la Bouscarle de Cetti résonne dans les bosquets de saules cendrés. L'Aigrette garzette, nicheur potentiel, utilise la vallée toute l'année. Le Râle d'eau est également présent sur le site en tant que nicheur possible. Plusieurs héronnières de Hérons cendrés existent dans la vallée. En tout, 5 espèces d'oiseaux déterminantes ZNIEFF ont été recensées. La Couleuvre à collier chasse dans les prairies. Le Vertigo de Des moulins (Vertigo moulinsiana), un gastéropode inscrit en Directive européenne Habitats, Faune, Flore, a été recensé dans les prairies humides à Estréelles et doit être recherché ailleurs dans les secteurs favorables. Deux espèces de Chiroptères ont également été contactées sur le site. Le Grand murin est inscrit à l'Annexe II de la Directive Habitats, il est assez rare dans la région (FOURNIER et al., 2000). Les vieilles forêts caduques à sous-bois peu développées constituent généralement son territoire de chasse (ARTHUR & LEMAIRE, 2009) tandis que le Murin à oreilles échancrées fréquente les parcs, les jardins, les zones humides et le long des cours d'eau à strate arbustive développée (FOURNIER et al., 2000). La qualité du paysage de la vallée de la Course et l'aspect pittoresque du bâti ancien des villages qui bordent la rivière ont entraîné une pression touristique et une extension linéaire de l'urbanisation le long des voies de circulation dans la plupart des villages. Ce phénomène accentue le fractionnement du territoire. L'assainissement est inadapté aux enjeux de préservation de la qualité de l'eau et induit un risque permanent de pollutions minérales et organiques. Le développement de l'activité de la pisciculture à Beussent s'est traduit par une augmentation sensible des prélèvements dans la nappe et une baisse du niveau de celle-ci, ainsi que le tarissement de sources. Les rejets des piscicultures dans le milieu naturel constituent un facteur important de pollution et d'eutrophisation de l'eau, sensible au niveau des herbiers aquatiques. Le ruissellement des eaux pluviales lié à certaines pratiques culturelles génère localement un apport de limons très conséquent dans le fond de la vallée et dans la Course (Beussent). La circulation automobile sur les routes de la vallée notamment lors de manifestations sportives se traduit par une très forte mortalité des amphibiens lors des migrations pré-nuptiales à la fin de l'hiver. La population férale de Bernache du Canada introduite en vallée de la Course il y a une trentaine d'années est aujourd'hui considérée comme excessive et fait l'objet d'une régulation.

1.6 Compléments descriptifs

1.6.1 Mesures de protection

- Réserve naturelle volontaire

Commentaire sur les mesures de protection

aucun commentaire

1.6.2 Activités humaines

- Agriculture
- Sylviculture
- Elevage
- Pêche
- Chasse
- Tourisme et loisirs
- Habitat dispersé
- Urbanisation discontinue, agglomération
- Circulation routière ou autoroutière
- Activités hydroélectriques, barrages

Commentaire sur les activités humaines

aucun commentaire

1.6.3 Géomorphologie

- Rivière, fleuve
- Lit majeur
- Lit mineur
- Méandre, courbe
- Mare, mardelle
- Etang
- Vallée

Commentaire sur la géomorphologie

aucun commentaire

1.6.4 Statut de propriété

- Propriété privée (personne physique)
- Etablissement public
- Domaine communal
- Domaine départemental

Commentaire sur le statut de propriété

aucun commentaire

2. CRITERES D'INTERET DE LA ZONE

Patrimoniaux	Fonctionnels	Complémentaires
<ul style="list-style-type: none"> - Ecologique - Faunistique - Poissons - Reptiles - Oiseaux - Mammifères - Autre Faune (préciser) - Floristique - Phanérogames 	<ul style="list-style-type: none"> - Auto-épuration des eaux - Expansion naturelle des crues - Ralentissement du ruissellement - Soutien naturel d'étiage - Role naturel de protection contre l'érosion des sols - Corridor écologique, zone de passages, zone d'échanges - Etapes migratoires, zones de stationnement, dortoirs - Zone particulière d'alimentation - Zone particulière liée à la reproduction 	<ul style="list-style-type: none"> - Paysager - Géomorphologique - Artistique

Commentaire sur les intérêts

aucun commentaire

3. CRITERES DE DELIMITATION DE LA ZONE

- Répartition des espèces (faune, flore)
- Répartition et agencement des habitats
- Fonctionnement et relation d'écosystèmes
- Degré d'artificialisation du milieu ou pression d'usage

Commentaire sur les critères de délimitation de la zone

ZNIEFF correspondant à la vallée aval et moyenne de la rivière, la Course. Elle borde des versants au sol crayeux. Son cours est sinueux. Le lit majeur est occupé par des peupleraies (surtout présentes dans la partie aval), de nombreux plans d'eau

dont certains de grandes dimensions (anciennes ballastières), des prairies, ainsi que quelques cultures dans les parties les plus drainées.

Légère extension du périmètre initial de la ZNIEFF au nord (hameau d'Esgranges à Bezinghem) pour intégrer les berges et les prairies humides entre la Course et le Ruisseau de Bezinghem qui abritent plusieurs espèces végétales et un habitat déterminants.

Extension importante à l'est pour intégrer une partie de la Bimoise et de ses versants, pour intégrer l'ensemble du réservoir biologique où est constaté une reproduction piscicole.

4. FACTEURS INFLUENCANT L'EVOLUTION DE LA ZONE

Facteur d'évolution	Effet négatif	Effet significatif	Réalité de l'impact
Habitat humain, zones urbanisées	Intérieur	Indéterminé	Potentiel
Zones industrielles ou commerciales	Intérieur	Indéterminé	Potentiel
Route	Intérieur	Indéterminé	Potentiel
Equipements sportifs et de loisirs	Intérieur	Indéterminé	Potentiel
Infrastructures et équipements agricoles	Intérieur	Indéterminé	Potentiel
Comblement, assèchement, drainage, poldérisation des zones humides	Intérieur	Indéterminé	Potentiel
Mise en eau, submersion, création de plan d'eau	Intérieur	Indéterminé	Potentiel
Création ou modification des berges et des digues, îles et îlots artificiels, remblais et déblais, fossés	Intérieur	Indéterminé	Potentiel
Entretien des rivières, canaux, fossés, plans d'eau	Intérieur	Indéterminé	Potentiel
Modification du fonctionnement hydraulique	Intérieur	Indéterminé	Potentiel
Aménagements liés à la pisciculture ou à l'aquaculture	Intérieur	Indéterminé	Potentiel
Mises en culture, travaux du sol	Intérieur	Indéterminé	Potentiel
Débroussaillage, suppression des haies et des bosquets, remembrement et travaux connexes	Intérieur	Indéterminé	Potentiel
Traitements de fertilisation et pesticides	Intérieur	Indéterminé	Potentiel
Pâturage	Intérieur	Indéterminé	Potentiel
Suppression ou entretien de végétation	Intérieur	Indéterminé	Potentiel
Ecobuage	Intérieur	Indéterminé	Potentiel
Fauchage, fenaison	Intérieur	Indéterminé	Potentiel
Coupes, abattages, arrachages et déboisements	Intérieur	Indéterminé	Potentiel
Taille, élagage	Intérieur	Indéterminé	Potentiel
Plantations, semis et travaux connexes	Intérieur	Indéterminé	Potentiel
Sports et loisirs de plein-air	Intérieur	Indéterminé	Potentiel
Chasse	Intérieur	Indéterminé	Potentiel
Pêche	Intérieur	Indéterminé	Potentiel
Erosions	Intérieur	Indéterminé	Potentiel
Atterrissements, envasement, assèchement	Intérieur	Indéterminé	Potentiel
Atterrissement	Intérieur	Indéterminé	Potentiel

Facteur d'évolution	Effet négatif	Effet significatif	Réalité de l'impact
Eutrophisation	Intérieur	Indéterminé	Potentiel
Fermeture du milieu	Intérieur	Indéterminé	Potentiel
Antagonisme avec une espèce introduite	Intérieur	Indéterminé	Potentiel

Commentaire sur les facteurs

aucun commentaire

5. BILANS DES CONNAISSANCES - EFFORTS DES PROSPECTIONS

5.1 Espèces

Nulle	Faible	Moyen	Bon
<ul style="list-style-type: none"> - Algues - Bryophytes - Lichens - Mollusques - Crustacés - Arachnides - Myriapodes - Lépidoptères - Diptères - Hyménoptères - Autres ordres d'Hexapodes - Hémiptères - Ascomycètes - Basidiomycètes - Autres Fonges 	<ul style="list-style-type: none"> - Amphibiens - Autre Faunes - Mammifères - Oiseaux - Poissons - Reptiles - Odonates - Orthoptères - Coléoptères 	<ul style="list-style-type: none"> - Phanérogames - Ptéridophytes 	

5.2 Habitats

6. HABITATS

6.1 Habitats déterminants

EUNIS	CORINE biotopes	Habitats d'intérêt communautaire	Source	Surface (%)	Observation
	53.4 <i>Bordures à Calamagrostis des eaux courantes</i>				
	53.1 <i>Roselières</i>				
	37.21 <i>Prairies humides atlantiques et subatlantiques</i>				
	44.91 <i>Bois marécageux d'Aulnes</i>				
	24.1 <i>Lits des rivières</i>				

EUNIS	CORINE biotopes	Habitats d'intérêt communautaire	Source	Surface (%)	Observation
	37.1 <i>Communautés à Reine des prés et communautés associées</i>				
	53.216 <i>Cariçaias à Carex paniculata</i>				
	24.44 <i>Végétation des rivières eutrophes</i>				
	24.43 <i>Végétation des rivières mésotrophes</i>				
	44.3 <i>Forêt de Frênes et d'Aulnes des fleuves médio-européens</i>				

6.2 Habitats autres

EUNIS	CORINE biotopes	Habitats d'intérêt communautaire	Source	Surface (%)	Observation
	22.13 <i>Eaux eutrophes</i>				
	41.3 <i>Frênaies</i>				
	22.432 <i>Communautés flottantes des eaux peu profondes</i>				
	22.33 <i>Groupements à Bidens tripartitus</i>				
	38.22 <i>Prairies de fauche des plaines médio-européennes</i>				
	38.111 <i>Pâturages à Ray-grass</i>				
	38.1 <i>Pâtures mésophiles</i>				
	37.715 <i>Ourlets riverains mixtes</i>				
	37.242 <i>Pelouses à Agrostide stolonifère et Fétuque faux roseau</i>				
	37.241 <i>Pâtures à grand jonc</i>				
	87.2 <i>Zones rudérales</i>				
	83.321 <i>Plantations de Peupliers</i>				
	82.1 <i>Champs d'un seul tenant intensément cultivés</i>				

EUNIS	CORINE biotopes	Habitats d'intérêt communautaire	Source	Surface (%)	Observation
	31.81 <i>Fourrés médio-européens sur sol fertile</i>				
	44.921 <i>Saussaies marécageuses à Saule cendré</i>				
	53.21 <i>Peuplements de grandes Laïches (Magnocariçaies)</i>				
	53.218 <i>Cariçaies à Carex pseudocyperus</i>				
	81.2 <i>Prairies humides améliorées</i>				

6.3 Habitats périphériques

Non renseigné

6.4 Commentaire sur les habitats

aucun commentaire

7. ESPECES

7.1 Espèces déterminantes

Groupe	Code Espèce (CD_NOM)	Nom scientifique de l'espèce	Nomm vernaculaire de l'espèce	Statut(s) biologique(s)	Sources	Degré d'abondance	Effectif inférieur estimé	Effectif supérieur estimé	Année/ Période d'observation
Mammifères	60400	<i>Myotis emarginatus</i> (E. Geoffroy, 1806)	Murin à oreilles échancrées, Vespertillon à oreilles échancrées	Reproduction indéterminée	Informateur : Coordination Mammalogique du Nord de la France				2000 - 2010
	60418	<i>Myotis myotis</i> (Borkhausen, 1797)	Grand Murin	Reproduction indéterminée	Informateur : Coordination Mammalogique du Nord de la France				2000 - 2010
Mollusques	64141	<i>Vertigo moulinsiana</i> (Dupuy, 1849)	Vertigo de Des Moulins	Reproduction certaine ou probable	Informateur : GDEAM				2006
Odonates	65415	<i>Brachytron pratense</i> (O.F. Müller, 1764)	Aeschne printanière (L')	Reproduction indéterminée	Informateur : GDEAM				2006
	65133	<i>Coenagrion mercuriale</i> (Charpentier, 1840)	Agrion de Mercure	Reproduction indéterminée	Informateur : GDEAM / GON - base de données FNAT				2010
	65131	<i>Coenagrion scitulum</i> (Rambur, 1842)	Agrion mignon (L')	Reproduction indéterminée	Informateur : GDEAM / GON - base de données FNAT				2010
	65115	<i>Ischnura pumilio</i> (Charpentier, 1825)	Agrion nain (L')	Reproduction indéterminée	Informateur : GDEAM / GON - base de données FNAT				2006
	65265	<i>Libellula fulva</i> O.F. Müller, 1764	Libellule fauve (La)	Reproduction indéterminée	Informateur : GDEAM / GON - base de données FNAT				2010
Oiseaux	4187	<i>Acrocephalus schoenobaenus</i> (Linnaeus, 1758)	Phragmite des joncs	Reproduction indéterminée	Informateur : GDEAM / GON				2010
	1958	<i>Anas crecca</i> Linnaeus, 1758	Sarcelle d'hiver	Reproduction indéterminée	Informateur : GDEAM				2006
	1975	<i>Anas querquedula</i> Linnaeus, 1758	Sarcelle d'été	Reproduction indéterminée	Informateur : GON				1990 - 2007

Groupe	Code Espèce (CD_NOM)	Nom scientifique de l'espèce	Nomm vernaculaire de l'espèce	Statut(s) biologique(s)	Sources	Degré d'abondance	Effectif inférieur estimé	Effectif supérieur estimé	Année/ Période d'observation
	4151	<i>Cettia cetti</i> (Temminck, 1820)	<i>Bouscarle de Cetti</i>	Reproduction indéterminée	Informateur : GDEAM / GON				2010
	2497	<i>Egretta garzetta</i> (Linnaeus, 1766)	<i>Aigrette garzette</i>	Reproduction indéterminée	Informateur : GDEAM				2006
	3036	<i>Rallus aquaticus</i> Linnaeus, 1758	<i>Râle d'eau</i>	Reproduction indéterminée	Informateur : GON				1990 - 2007
Orthoptères	66077	<i>Chrysochraon dispar</i> (Germar, 1834)	<i>Criquet des clairières</i>	Reproduction indéterminée	Informateur : GDEAM				2010
	65878	<i>Conocephalus dorsalis</i> (Latreille, 1804)	<i>Conocéphale des Roseaux</i>	Reproduction indéterminée	Informateur : GDEAM				2010
	65487	<i>Stethophyma grossum</i> (Linnaeus, 1758)	<i>Criquet ensanglanté, Œdipode ensanglantée</i>	Reproduction indéterminée	Informateur : GDEAM				2010
Phanérogames	81658	<i>Alopecurus rendlei</i> Eig, 1937	<i>Vulpin en outre, Vulpin utriculé</i>	Reproduction certaine ou probable	Informateur : Base de données DIGITALE du CRP/CBNBL				2010
	86732	<i>Bromus racemosus</i> L., 1762	<i>Brome en grappe</i>	Reproduction certaine ou probable	Informateur : Base de données DIGITALE du CRP/CBNBL				2010
	89316	<i>Catabrosa aquatica</i> (L.) P.Beauv., 1812	<i>Catabrose aquatique, Canche aquatique</i>	Reproduction certaine ou probable	Informateur : GDEAM				2006
	93936	<i>Cyperus fuscus</i> L., 1753	<i>Souchet brun</i>	Reproduction certaine ou probable	Informateur : GDEAM				2010
	94259	<i>Dactylorhiza incarnata</i> (L.) Soó, 1962	<i>Orchis incarnat, Orchis couleur de chair</i>	Reproduction certaine ou probable	Informateur : GDEAM				2010

Groupe	Code Espèce (CD_NOM)	Nom scientifique de l'espèce	Nomm vernaculaire de l'espèce	Statut(s) biologique(s)	Sources	Degré d'abondance	Effectif inférieur estimé	Effectif supérieur estimé	Année/ Période d'observation
	133701	<i>Dactylorhiza praetermissa</i> subsp. <i>integrata</i> (E.G.Camus ex Fourcy) Soó, 1962	<i>Dactylorhize à labelle entier</i>	Reproduction certaine ou probable	Informateur : GDEAM				2010
	133703	<i>Dactylorhiza praetermissa</i> subsp. <i>praetermissa</i> (Druce) Soó, 1962	<i>Orchis oublié</i>	Reproduction certaine ou probable	Informateur : GDEAM				2010
	96226	<i>Epilobium palustre</i> L., 1753	<i>Épilobe des marais</i>	Reproduction certaine ou probable	Informateur : GDEAM				2010
	100215	<i>Geum rivale</i> L., 1753	<i>Benoîte des ruisseaux</i>	Reproduction certaine ou probable	Informateur : Base de données DIGITALE du CRP/CBNBL				2002
	104340	<i>Juncus subnodulosus</i> Schrank, 1789	<i>Jonc à tépales obtus, Jonc à fleurs obtuses</i>	Reproduction certaine ou probable	Informateur : GDEAM				2010
	108345	<i>Menyanthes trifoliata</i> L., 1753	<i>Trèfle d'eau, Ményanthe</i>	Reproduction certaine ou probable	Informateur : GDEAM				2010
	109419	<i>Nasturtium microphyllum</i> Boenn. ex Rchb., 1832	<i>Cresson à petites feuilles</i>	Reproduction certaine ou probable	Informateur : GDEAM				2006
	109869	<i>Oenanthe fistulosa</i> L., 1753	<i>Oenanthe fistuleuse</i>	Reproduction certaine ou probable	Informateur : GDEAM				2010
	115233	<i>Potamogeton berchtoldii</i> Fieber, 1838	<i>Potamot de Berchtold</i>	Reproduction certaine ou probable	Informateur : GDEAM				2010
	115925	<i>Primula vulgaris</i> Huds., 1762	<i>Primevère acaule</i>	Reproduction certaine ou probable	Informateur : Base de données DIGITALE du CRP/CBNBL				2010

Groupe	Code Espèce (CD_NOM)	Nom scientifique de l'espèce	Nomm vernaculaire de l'espèce	Statut(s) biologique(s)	Sources	Degré d'abondance	Effectif inférieur estimé	Effectif supérieur estimé	Année/ Période d'observation
	139776	<i>Ranunculus penicillatus</i> subsp. <i>pseudofluitans</i> (Syme) S.D.Webster, 1988	Fausse Renoncule flottante	Reproduction certaine ou probable	Informateur : Base de données DIGITALE du CRP/CBNBL				2010
	117255	<i>Ranunculus trichophyllus</i> Chaix, 1785	Renoncule à feuilles capillaires, Renoncule de Drouet	Reproduction certaine ou probable	Informateur : GDEAM				2010
	121792	<i>Scirpus sylvaticus</i> L., 1753	Scirpe des bois, Scirpe des forêts	Reproduction certaine ou probable	Informateur : GDEAM / Base de données DIGITALE du CRP/CBNBL				2010
	159497	<i>Senecio aquaticus</i> subsp. <i>aquaticus</i> Hill, 1761	Séneçon aquatique	Reproduction certaine ou probable	Informateur : GDEAM				2010
	124707	<i>Spirodela polyrhiza</i> (L.) Schleid., 1839	Spirodèle à plusieurs racines	Reproduction certaine ou probable	Informateur : GDEAM				2010
	127547	<i>Triglochin palustris</i> L., 1753	Troscart des marais	Reproduction certaine ou probable	Informateur : GDEAM				2010
	142508	<i>Zannichellia palustris</i> subsp. <i>palustris</i> L., 1753	Alguette	Reproduction certaine ou probable	Informateur : GDEAM / Base de données DIGITALE du CRP/CBNBL				2010
Poissons	66832	<i>Anguilla anguilla</i> (Linnaeus, 1758)	Anguille d'Europe, Anguille européenne	Reproduction indéterminée	Informateur : FDAAPPMA 62				2007 - 2009
	69182	<i>Cottus gobio</i> Linnaeus, 1758	Chabot, Chabot commun	Reproduction indéterminée	Informateur : FDAAPPMA 62				2007 - 2009
	67765	<i>Salmo salar</i> Linnaeus, 1758	Saumon de l'Atlantique, Saumon atlantique	Reproduction indéterminée	Informateur : ONEMA				2007 - 2009
	67778	<i>Salmo trutta fario</i> Linnaeus, 1758	Truite de mer, Truite commune, Truite d'Europe	Reproduction indéterminée	Informateur : FDAAPPMA 62				2007 - 2009

Groupe	Code Espèce (CD_NOM)	Nom scientifique de l'espèce	Nomm vernaculaire de l'espèce	Statut(s) biologique(s)	Sources	Degré d'abondance	Effectif inférieur estimé	Effectif supérieur estimé	Année/ Période d'observation
	67774	<i>Salmo trutta trutta</i> (Linnaeus, 1758)	<i>Truite de mer,</i> <i>Truite commune,</i> <i>Truite d'Europe</i>	Reproduction indéterminée	Informateur : ONEMA				2007 - 2009
Reptiles	78064	<i>Natrix natrix</i> (Linnaeus, 1758)	<i>Couleuvre</i> <i>helvétique</i>	Reproduction indéterminée	Informateur : GDEAM / GON - base de données FNAT				2010

7.2 Espèces autres

Groupe	Code Espèce (CD_NOM)	Nom scientifique de l'espèce	Nomm vernaculaire de l'espèce	Statut(s) biologique(s)	Sources	Degré d'abondance	Effectif inférieur estimé	Effectif supérieur estimé	Année/ Période d'observation
Amphibiens	259	<i>Bufo bufo</i> (Linnaeus, 1758)	<i>Crapaud</i> <i>commun (Le)</i>	Reproduction indéterminée	Informateur : GDEAM				
	444432	<i>Lissotriton helveticus</i> (Razoumowsky, 1789)	<i>Triton palmé</i>	Reproduction indéterminée	Informateur : GDEAM				
	444431	<i>Lissotriton vulgaris</i> (Linnaeus, 1758)	<i>Triton ponctué</i>	Reproduction indéterminée	Informateur : GDEAM				
	351	<i>Rana temporaria</i> Linnaeus, 1758	<i>Grenouille rousse</i>	Reproduction indéterminée	Informateur : GDEAM				
	100	<i>Salamandra salamandra salamandra</i> (Linnaeus, 1758)	<i>Salamandre tachetée</i>	Reproduction indéterminée	Informateur : GDEAM				
Coléoptères	239132	<i>Anisosticta novemdecimpunctata</i> (Linnaeus, 1758)	<i>Coccinelle à dix-neuf points</i>	Reproduction indéterminée	Informateur : GDEAM				2010
	239052	<i>Subcoccinella vigintiquatuorpunctata</i> (Linnaeus, 1758)		Reproduction indéterminée	Informateur : GDEAM				2006
Odonates	65088	<i>Calopteryx splendens</i> (Harris, 1782)	<i>Caloptéryx éclatant</i>	Reproduction indéterminée	Informateur : GDEAM				2010

7.3 Espèces à statut réglementé

Groupe	Code Espèce (CD_NOM)	Espèce (nom scientifique)	Statut de détermination	Réglementation
Amphibiens	100	<i>Salamandra salamandra salamandra</i> (Linnaeus, 1758)	Autre	Listes des amphibiens et des reptiles protégés sur l'ensemble du territoire français et les modalités de leur protection (lien)
	259	<i>Bufo bufo</i> (Linnaeus, 1758)	Autre	Listes des amphibiens et des reptiles protégés sur l'ensemble du territoire français et les modalités de leur protection (lien)
	351	<i>Rana temporaria</i> Linnaeus, 1758	Autre	Directive 92/43/CEE (Directive européenne dite Directive Habitats-Faune-Flore) (lien)
				Listes des amphibiens et des reptiles protégés sur l'ensemble du territoire français et les modalités de leur protection (lien)
	444431	<i>Lissotriton vulgaris</i> (Linnaeus, 1758)	Autre	Listes des amphibiens et des reptiles protégés sur l'ensemble du territoire français et les modalités de leur protection (lien)
444432	<i>Lissotriton helveticus</i> (Razoumowsky, 1789)	Autre	Listes des amphibiens et des reptiles protégés sur l'ensemble du territoire français et les modalités de leur protection (lien)	
Gastéropodes	64141	<i>Vertigo moulinsiana</i> (Dupuy, 1849)	Déterminante	Directive 92/43/CEE (Directive européenne dite Directive Habitats-Faune-Flore) (lien)
Insectes	65133	<i>Coenagrion mercuriale</i> (Charpentier, 1840)	Déterminante	Directive 92/43/CEE (Directive européenne dite Directive Habitats-Faune-Flore) (lien)
				Liste des insectes protégés sur l'ensemble du territoire et les modalités de leur protection (lien)
Mammifères	60400	<i>Myotis emarginatus</i> (E. Geoffroy, 1806)	Déterminante	Directive 92/43/CEE (Directive européenne dite Directive Habitats-Faune-Flore) (lien) Liste des mammifères terrestres protégés sur l'ensemble du territoire français et les modalités de leur protection (lien)
	60418	<i>Myotis myotis</i> (Borkhausen, 1797)	Déterminante	Directive 92/43/CEE (Directive européenne dite Directive Habitats-Faune-Flore) (lien) Liste des mammifères terrestres protégés sur l'ensemble du territoire français et les modalités de leur protection (lien)
Oiseaux	1958	<i>Anas crecca</i> Linnaeus, 1758	Déterminante	Liste des espèces de gibier dont la chasse est autorisée (lien)
				Protection et commercialisation de certaines espèces d'oiseaux sur le territoire français national (lien)
	2497	<i>Egretta garzetta</i> (Linnaeus, 1766)	Déterminante	Directive 79/409/CEE (Directive européenne dite Directive Oiseaux) (lien)
				Liste des oiseaux protégés sur l'ensemble du territoire et les modalités de leur protection (lien) Liste des oiseaux représentés dans le département de la Guyane protégés sur l'ensemble du territoire et les modalités de leur protection (lien)
	3036	<i>Rallus aquaticus</i> Linnaeus, 1758	Déterminante	Liste des espèces de gibier dont la chasse est autorisée (lien) Protection et commercialisation de certaines espèces d'oiseaux sur le territoire français national (lien)
	4151	<i>Cettia cetti</i> (Temminck, 1820)	Déterminante	Liste des oiseaux protégés sur l'ensemble du territoire et les modalités de leur protection (lien)
4187	<i>Acrocephalus schoenobaenus</i> (Linnaeus, 1758)	Déterminante	Liste des oiseaux protégés sur l'ensemble du territoire et les modalités de leur protection (lien)	
Poissons	67765	<i>Salmo salar</i> Linnaeus, 1758	Déterminante	Directive 92/43/CEE (Directive européenne dite Directive Habitats-Faune-Flore) (lien) Liste des espèces de poissons protégées sur l'ensemble du territoire français national (lien)
	69182	<i>Cottus gobio</i> Linnaeus, 1758	Déterminante	Directive 92/43/CEE (Directive européenne dite Directive Habitats-Faune-Flore) (lien)

8. LIENS ESPECES ET HABITATS

Non renseigné

9. SOURCES

Type	Auteur	Année de publication	Titre
Bibliographie	ARTHUR, L., LEMAIRE, M.	2009	Les Chauve-souris de France, Belgique, Luxembourg et Suisse. Biotope, Mèze (Collection Parthénope) ; Muséum national d'Histoire naturelle, Paris. 544 p.
	BELET C., CAILLET A., DECHERF M., DEFFRENNE N., DE FOUCAULT B. & TERRASSE G.	2008	Diagnostic de la valeur patrimoniale de quelques zones humides en basse vallée de la Canche. G.D.E.A.M., 89 p. + annexes.
	CAILLET A., CALOIN F., GLACON S. & TERRASSE G.	2006	Essai sur la bioindication par les odonates en basse vallée de la Canche. G.D.E.A.M., 46 p. + annexes.
	FOURNIER, A. (coord.).	2000	Les Mammifères de la région Nord – Pas-de-Calais. Distribution et écologie des espèces sauvages et introduites. Le Héron, 33 n°spécial, 188 p.
	IUCN	2010	IUCN Red List of Threatened Species. Version 2010.3. < www.iucnredlist.org >. Downloaded on 19 September 2010.
	KALKMAN VJ, BOUDOT J-P, BERNARD R, CONZE K-J, DE KNIJF G, DYATLOVA E, FERREIRA S, OTT J, RISERVATO E, SAHLÉN G.	2010	European red list of Dragonflies. Luxembourg: Office of the European Union.
Informateur	Base de données DIGITALE du CRP/CBNBL		
	Coordination Mammalogique du Nord de la France		
	FDAAPPMA 62		
	GDEAM		
	GDEAM / Base de données DIGITALE du CRP/CBNBL		
	GDEAM / GON		
	GDEAM / GON - base de données FNAT		
	GON		
	GON - Base de données FNAT		
ONEMA			



Vallée de la Liane près d'Hesdin-l'Abbé (Identifiant national : 310030068)

(ZNIEFF Continentale de type 1)

(Identifiant régional : 00500005)

La citation de référence de cette fiche doit se faire comme suite : CBNBI, GON, CSN NPDC, DREAL NPDC, .- 310030068, Vallée de la Liane près d'Hesdin-l'Abbé.
- INPN, SPN-MNHN Paris, 10P. <https://inpn.mnhn.fr/zone/znieff/310030068.pdf>

Région en charge de la zone : Nord-Pas-de-Calais
Rédacteur(s) : CBNBI, GON, CSN NPDC, DREAL NPDC
Centroïde calculé : 554668°-2629233°

Dates de validation régionale et nationale

Date de premier avis CSRPN : 13/04/2011
Date actuelle d'avis CSRPN : 13/04/2011
Date de première diffusion INPN : 01/01/1900
Date de dernière diffusion INPN : 04/02/2015

1. DESCRIPTION	2
2. CRITERES D'INTERET DE LA ZONE	3
3. CRITERES DE DELIMITATION DE LA ZONE	4
4. FACTEUR INFLUENCANT L'EVOLUTION DE LA ZONE	4
5. BILAN DES CONNAISSANCES - EFFORTS DES PROSPECTIONS	5
6. HABITATS	5
7. ESPECES	7
8. LIENS ESPECES ET HABITATS	10
9. SOURCES	10

1. DESCRIPTION

1.1 Localisation administrative

- Département : Pas-de-Calais
- Commune : Condette (INSEE : 62235)
- Commune : Hesdigneul-lès-Boulogne (INSEE : 62446)
- Commune : Hesdin-l'Abbé (INSEE : 62448)
- Commune : Isques (INSEE : 62474)
- Commune : Carly (INSEE : 62214)

1.2 Superficie

288,49 hectares

1.3 Altitude

Minimale (mètre): 10
Maximale (mètre): 65

1.4 Liaisons écologiques avec d'autres ZNIEFF

Non renseigné

1.5 Commentaire général

La zone est remarquable au double titre de la présence d'un complexe de prairies alluviales correctement conservé dans la vallée de la Liane, en particulier à hauteur de la gare d'Hesdigneul-lès-Boulogne, et de la persistance de quelques prairies mésotrophes établies sur les suintements des versants au lieu-dit le Mont Pourri.

Les principales menaces sont l'intensification agricole et la multiplication des intrants (phytosanitaires, engrais) et l'abandon des parcelles les plus difficiles à exploiter, en particulier celles des versants, avec l'alternative pour le propriétaire d'une plantation de ligneux ou d'une viabilisation pour la construction d'habitations.

Dans la vallée, l'étagement des végétations prairiales est tout-à-fait typique, avec, du plus sec au plus humide :

- prairie de fauche faiblement inondable méso-eutrophile du Colchico autumnalis - Arrhenatheron elatioris, souvent transformée en prairie de fauche eutrophile de l'Heracleo sphondylii - Brometum mollis par l'emploi des engrais ;
- Prairie de fauche moyennement inondable à Orge faux-seigle et Ivraie vivace (Hordeo secalini - Lolium perennis), hébergeant le Vulpin utriculé (Alopecurus renlei) et le Brome en grappe (Bromus racemosus) ;
- Prairie de fauche longuement inondable à Scirpe des marais et Oenanthe fistuleuse (Eleocharis palustris - Oenanthe fistulosae).

Au lieu-dit le Mont Pourri (commune d'Hesdin-l'Abbé), une parcelle présente un intérêt floristique et phytocénotique absolument exceptionnel. Des suintements sur substrat marneux permettent l'expression de la Prairie à Hydrocotyle commune et Jonc à fleurs obtuses (Hydrocotyle vulgaris - Juncetum subnodulosi) hébergeant à elle seule 8 espèces déterminantes de ZNIEFF, dont Schoenus nigricans, Anagallis tenella, Triglochin palustris et Oenanthe lachenalii. Dans la même parcelle, on trouve également Gaudinia fragilis et Valeriana dioica. Ce site très sensible est extrêmement menacé par l'urbanisation, dans la mesure où l'agglomération de Boulogne-sur-Mer est toute proche et où un quartier résidentiel existe dans la rue située juste en-dessous de la parcelle. Des habitations ont d'ailleurs été construites tout récemment à quelques centaines de mètres, au lieu-dit « Le Marais », détruisant peut-être des parcelles analogues.

Au total, 13 végétations et 24 espèces déterminantes de ZNIEFF ont été inventoriées.

1.6 Compléments descriptifs

1.6.1 Mesures de protection

- Zone de préemption du département
- Parc naturel régional

Commentaire sur les mesures de protection

aucun commentaire

1.6.2 Activités humaines

- Agriculture
- Sylviculture
- Elevage
- Circulation routière ou autoroutière
- Circulation ferroviaire

Commentaire sur les activités humaines

aucun commentaire

1.6.3 Géomorphologie

- Vallée

Commentaire sur la géomorphologie

aucun commentaire

1.6.4 Statut de propriété

- Propriété privée (personne physique)
- Etablissement public
- Domaine communal
- Domaine de l'état

Commentaire sur le statut de propriété

aucun commentaire

2. CRITERES D'INTERET DE LA ZONE

Patrimoniaux	Fonctionnels	Complémentaires
<ul style="list-style-type: none"> - Ecologique - Faunistique - Amphibiens - Autre Faune (préciser) - Floristique - Phanérogames 	<ul style="list-style-type: none"> - Auto-épuration des eaux - Fonction d'habitat pour les populations animales ou végétales - Fonctions de régulation hydraulique - Expansion naturelle des crues - Corridor écologique, zone de passages, zone d'échanges 	<ul style="list-style-type: none"> - Paysager - Pédagogique ou autre (préciser)

Commentaire sur les intérêts

aucun commentaire

3. CRITERES DE DELIMITATION DE LA ZONE

- Répartition des espèces (faune, flore)
- Répartition et agencement des habitats
- Fonctionnement et relation d'écosystèmes
- Degré d'artificialisation du milieu ou pression d'usage

Commentaire sur les critères de délimitation de la zone

Située sur les communes de Condette, Isques, Hesdin l'Abbé et Hesdigneul-lès-Boulogne, la ZNIEFF suit l'axe de la basse vallée de la Liane entre Carly et Isques. Plusieurs incursions vers les ruisseaux de Cour, de Rieux et de Brucquedal permettent d'étendre la ZNIEFF à d'autres prairies hygrophiles et une extension au lieu-dit le Buisson d'Enfer intègre des végétations de terrains marneux.

4. FACTEURS INFLUENCANT L'EVOLUTION DE LA ZONE

Facteur d'évolution	Effet négatif	Effet significatif	Réalité de l'impact
Habitat humain, zones urbanisées	Intérieur	Indéterminé	Réel
Route	Intérieur	Indéterminé	Réel
Autoroute	Intérieur	Indéterminé	Réel
Voie ferrée, TGV	Intérieur	Indéterminé	Réel
Infrastructures et équipements agricoles	Intérieur	Indéterminé	Réel
Mises en culture, travaux du sol	Intérieur	Indéterminé	Réel
Traitements de fertilisation et pesticides	Intérieur	Indéterminé	Réel
Pâturage	Intérieur	Indéterminé	Réel
Fauchage, fenaison	Intérieur	Indéterminé	Réel
Coupes, abattages, arrachages et déboisements	Intérieur	Indéterminé	Réel
Plantations, semis et travaux connexes	Intérieur	Indéterminé	Réel
Erosions	Intérieur	Indéterminé	Réel
Antagonisme avec une espèce introduite	Intérieur	Indéterminé	Réel

Commentaire sur les facteurs

aucun commentaire

5. BILANS DES CONNAISSANCES - EFFORTS DES PROSPECTIONS

5.1 Espèces

Nulle	Faible	Moyen	Bon
<ul style="list-style-type: none"> - Algues - Autre Faunes - Bryophytes - Lichens - Mammifères - Oiseaux - Poissons - Reptiles - Mollusques - Crustacés - Arachnides - Myriapodes - Orthoptères - Coléoptères - Diptères - Hyménoptères - Autres ordres d'Hexapodes - Hémiptères - Ascomycètes - Basidiomycètes - Autres Fonges 	<ul style="list-style-type: none"> - Amphibiens 	<ul style="list-style-type: none"> - Phanérogames - Ptéridophytes - Odonates - Lépidoptères 	

5.2 Habitats

6. HABITATS

6.1 Habitats déterminants

EUNIS	CORINE biotopes	Habitats d'intérêt communautaire	Source	Surface (%)	Observation
	38.22 <i>Prairies de fauche des plaines médio-européennes</i>				
	38.112 <i>Pâturages à Cynosurus-Centaurea</i>				
	54.2 <i>Bas-marais alcalins (tourbières basses alcalines)</i>				
	53.21 <i>Peuplements de grandes Laïches (Magnocariçaies)</i>				
	37.72 <i>Franges des bords boisés ombragés</i>				
	31.81 <i>Fourrés médio-européens sur sol fertile</i>				

EUNIS	CORINE biotopes	Habitats d'intérêt communautaire	Source	Surface (%)	Observation
	44.3 <i>Forêt de Frênes et d'Aulnes des fleuves médio-européens</i>				
	37.21 <i>Prairies humides atlantiques et subatlantiques</i>				
	37.1 <i>Communautés à Reine des prés et communautés associées</i>				
	41.3 <i>Frênaies</i>				
	37.715 <i>Ourlets riverains mixtes</i>				

6.2 Habitats autres

EUNIS	CORINE biotopes	Habitats d'intérêt communautaire	Source	Surface (%)	Observation
	31.8121 <i>Fruticées atlantiques et médio-européennes à Prunelliers et Troènes</i>				
	87.2 <i>Zones rudérales</i>				
	87.1 <i>Terrains en friche</i>				
	83.325 <i>Autres plantations d'arbres feuillus</i>				
	83.321 <i>Plantations de Peupliers</i>				
	82.1 <i>Champs d'un seul tenant intensément cultivés</i>				
	53.4 <i>Bordures à Calamagrostis des eaux courantes</i>				
	38.111 <i>Pâturages à Ray-grass</i>				
	38.1 <i>Pâtures mésophiles</i>				
	37.24 <i>Prairies à Agropyre et Rumex</i>				
	89.22 <i>Fossés et petits canaux</i>				

6.3 Habitats périphériques

Non renseigné

6.4 Commentaire sur les habitats

aucun commentaire

7. ESPECES

7.1 Espèces déterminantes

Groupe	Code Espèce (CD_NOM)	Nom scientifique de l'espèce	Nomm vernaculaire de l'espèce	Statut(s) biologique(s)	Sources	Degré d'abondance	Effectif inférieur estimé	Effectif supérieur estimé	Année/ Période d'observation
Amphibiens	281	<i>Hyla arborea</i> (Linnaeus, 1758)	Rainette verte	Reproduction indéterminée	Informateur : GON - Base de données FNAT				2001
Lépidoptères	219784	<i>Plebeius agestis</i> (Denis & Schiffermüller, 1775)	Collier-de-corail (Le), Argus brun (L')	Reproduction indéterminée	Informateur : GON - Base de données FNAT				2004
Odonates	65133	<i>Coenagrion mercuriale</i> (Charpentier, 1840)	Agrion de Mercure	Reproduction indéterminée	Informateur : GON - Base de données FNAT				2009
	65131	<i>Coenagrion scitulum</i> (Rambur, 1842)	Agrion mignon (L')	Reproduction indéterminée	Informateur : GON - Base de données FNAT				2004
	65115	<i>Ischnura pumilio</i> (Charpentier, 1825)	Agrion nain (L')	Reproduction indéterminée	Informateur : GON - Base de données FNAT				2009
	65192	<i>Sympecma fusca</i> (Vander Linden, 1820)	Leste brun	Reproduction indéterminée	Informateur : GON - Base de données FNAT				2004
Phanérogames	81658	<i>Alopecurus rendlei</i> Eig, 1937	Vulpin en outre, Vulpin utriculé	Reproduction certaine ou probable	Informateur : Base de données DIGITALE du CRP/CBNBL				2010
	82346	<i>Anagallis tenella</i> (L.) L., 1771	Mouron délicat	Reproduction certaine ou probable	Informateur : Base de données DIGITALE du CRP/CBNBL				2010
	86732	<i>Bromus racemosus</i> L., 1762	Brome en grappe	Reproduction certaine ou probable	Informateur : Base de données DIGITALE du CRP/CBNBL				2010
	88477	<i>Carex distans</i> L., 1759	Laïche à épis distants, Laïche distante	Reproduction certaine ou probable	Informateur : Base de données DIGITALE du CRP/CBNBL				2010

Groupe	Code Espèce (CD_NOM)	Nom scientifique de l'espèce	Nomm vernaculaire de l'espèce	Statut(s) biologique(s)	Sources	Degré d'abondance	Effectif inférieur estimé	Effectif supérieur estimé	Année/ Période d'observation
	91327	<i>Cirsium eriophorum</i> (L.) Scop., 1772	<i>Cirse laineux, Cirse aranéeux</i>	Reproduction certaine ou probable	Informateur : Base de données DIGITALE du CRP/CBNBL				2010
	92497	<i>Cornus mas</i> L., 1753	<i>Cornouiller mâle, Cornouiller sauvage</i>	Reproduction certaine ou probable	Informateur : Base de données DIGITALE du CRP/CBNBL				2009
	94273	<i>Dactylorhiza praetermissa</i> (Druce) Soó, 1962	<i>Orchis négligé, Orchis oublié</i>	Reproduction certaine ou probable	Informateur : Base de données DIGITALE du CRP/CBNBL				2010
	99683	<i>Gaudinia fragilis</i> (L.) P.Beauv., 1812	<i>Gaudinie fragile</i>	Reproduction certaine ou probable	Informateur : Base de données DIGITALE du CRP/CBNBL				2010
	102990	<i>Hordeum secalinum</i> Schreb., 1771	<i>Orge faux seigle</i>	Reproduction certaine ou probable	Informateur : Base de données DIGITALE du CRP/CBNBL				2009
	103553	<i>Impatiens noli-tangere</i> L., 1753	<i>Balsamine des bois, Impatiente ne-me-touchez-pas, Impatiente N'y-touchez-pas</i>	Reproduction certaine ou probable	Informateur : Base de données DIGITALE du CRP/CBNBL				2001
	104340	<i>Juncus subnodulosus</i> Schrank, 1789	<i>Jonc à tépales obtus, Jonc à fleurs obtuses</i>	Reproduction certaine ou probable	Informateur : Base de données DIGITALE du CRP/CBNBL				2010
	105148	<i>Lathraea squamaria</i> L., 1753	<i>Clandestine écailleuse, Lathrée écailleuse</i>	Reproduction certaine ou probable	Informateur : Base de données DIGITALE du CRP/CBNBL				2009
	109869	<i>Oenanthe fistulosa</i> L., 1753	<i>Oenanthe fistuleuse</i>	Reproduction certaine ou probable	Informateur : Base de données DIGITALE du CRP/CBNBL				2010
	109881	<i>Oenanthe lachenalii</i> C.C.Gmel., 1805	<i>Oenanthe de Lachenal</i>	Reproduction certaine ou probable	Informateur : Base de données DIGITALE du CRP/CBNBL				2010
	110914	<i>Orchis mascula</i> (L.) L., 1755	<i>Orchis mâle, Herbe à la couleuvre</i>	Reproduction certaine ou probable	Informateur : Base de données DIGITALE du CRP/CBNBL				1998

Groupe	Code Espèce (CD_NOM)	Nom scientifique de l'espèce	Nomm vernaculaire de l'espèce	Statut(s) biologique(s)	Sources	Degré d'abondance	Effectif inférieur estimé	Effectif supérieur estimé	Année/ Période d'observation
	118529	<i>Rosa stylosa</i> Desv., 1809	Rose stylée, Rosier à styles unis	Reproduction certaine ou probable	Informateur : Base de données DIGITALE du CRP/CBNBL				2009
	120732	<i>Samolus valerandi</i> L., 1753	Samole de Valerand, Mouron d'eau	Reproduction certaine ou probable	Informateur : Base de données DIGITALE du CRP/CBNBL				2010
	121581	<i>Schoenus nigricans</i> L., 1753	Choin noirâtre	Reproduction certaine ou probable	Informateur : Base de données DIGITALE du CRP/CBNBL				2010
	121792	<i>Scirpus sylvaticus</i> L., 1753	Scirpe des bois, Scirpe des forêts	Reproduction certaine ou probable	Informateur : Base de données DIGITALE du CRP/CBNBL				2001
	159831	<i>Senecio aquaticus</i> Hill, 1761	Sénéçon aquatique	Reproduction certaine ou probable	Informateur : Base de données DIGITALE du CRP/CBNBL				2010
	123367	<i>Silaum silaus</i> (L.) Schinz & Thell., 1915	Silaüs des prés, Cumin des prés	Reproduction certaine ou probable	Informateur : Base de données DIGITALE du CRP/CBNBL				2010
	141449	<i>Stellaria media</i> subsp. <i>neglecta</i> (Weihe) Greml, 1874	Stellaire négligée, Grande Stellaire	Reproduction certaine ou probable	Informateur : Base de données DIGITALE du CRP/CBNBL				2009
	127547	<i>Triglochin palustris</i> L., 1753	Troscart des marais	Reproduction certaine ou probable	Informateur : Base de données DIGITALE du CRP/CBNBL				2001
	128394	<i>Valeriana dioica</i> L., 1753	Valériane dioïque	Reproduction certaine ou probable	Informateur : Base de données DIGITALE du CRP/CBNBL				2010

7.2 Espèces autres

Non renseigné

7.3 Espèces à statut réglementé

Groupe	Code Espèce (CD_NOM)	Espèce (nom scientifique)	Statut de détermination	Réglementation
Amphibiens	281	<i>Hyla arborea</i> (Linnaeus, 1758)	Déterminante	Directive 92/43/CEE (Directive européenne dite Directive Habitats-Faune-Flore) (lien)
				Listes des amphibiens et des reptiles protégés sur l'ensemble du territoire français et les modalités de leur protection (lien)
Insectes	65133	<i>Coenagrion mercuriale</i> (Charpentier, 1840)	Déterminante	Directive 92/43/CEE (Directive européenne dite Directive Habitats-Faune-Flore) (lien)
				Liste des insectes protégés sur l'ensemble du territoire et les modalités de leur protection (lien)

8. LIENS ESPECES ET HABITATS

Non renseigné

9. SOURCES

Type	Auteur	Année de publication	Titre
Informateur	Base de données DIGITALE du CRP/CBNBL		
	GON - Base de données FNAT		



Vallée du Wimereux entre Wimille et Belle-et-Houllefort (Identifiant national : 310013294)

(ZNIEFF Continentale de type 1)

(Identifiant régional : 00000091)

La citation de référence de cette fiche doit se faire comme suite : CBNBI, GON, CSN NPDC, DREAL NPDC , - 310013294, Vallée du Wimereux entre Wimille et Belle-et-Houllefort. - INPN, SPN-MNHN Paris, 15P. <https://inpn.mnhn.fr/zone/znieff/310013294.pdf>

Région en charge de la zone : Nord-Pas-de-Calais
Rédacteur(s) : CBNBI, GON, CSN NPDC, DREAL NPDC
Centroïde calculé : 560763°-2639090°

Dates de validation régionale et nationale

Date de premier avis CSRPN : 12/10/2010
Date actuelle d'avis CSRPN : 12/10/2010
Date de première diffusion INPN : 01/01/1900
Date de dernière diffusion INPN : 04/02/2015

1. DESCRIPTION	2
2. CRITERES D'INTERET DE LA ZONE	4
3. CRITERES DE DELIMITATION DE LA ZONE	4
4. FACTEUR INFLUENCANT L'EVOLUTION DE LA ZONE	4
5. BILAN DES CONNAISSANCES - EFFORTS DES PROSPECTIONS	6
6. HABITATS	6
7. ESPECES	8
8. LIENS ESPECES ET HABITATS	15
9. SOURCES	15

1. DESCRIPTION

1.1 Localisation administrative

- Département : Pas-de-Calais
- Commune : Bellebrune (INSEE : 62104)
- Commune : Rety (INSEE : 62705)
- Commune : Wimille (INSEE : 62894)
- Commune : Conteville-lès-Boulogne (INSEE : 62237)
- Commune : Belle-et-Houllefort (INSEE : 62105)
- Commune : Pittefaux (INSEE : 62658)
- Commune : Wierre-Effroy (INSEE : 62889)
- Commune : Maninghen-Henne (INSEE : 62546)
- Commune : Pernes-lès-Boulogne (INSEE : 62653)

1.2 Superficie

2303,53 hectares

1.3 Altitude

Minimale (mètre): 10

Maximale (mètre): 115

1.4 Liaisons écologiques avec d'autres ZNIEFF

Non renseigné

1.5 Commentaire général

Cette partie de la vallée du Wimereux, située au nord de la nationale 42, en marge de la cuvette du bas Boulonnais, marque les limites entre les terrains jurassiques et le bassin calcaire de Marquise-Rinxent. La ZNIEFF s'étend le long de la vallée du Wimereux, petit fleuve côtier au cours sinueux, et du ruisseau de Grigny, depuis Wimille jusqu'à Belle-et-Houllefort. La vallée est assez étroite à l'aval, tandis qu'elle s'élargit en amont de Pernes-les-Boulogne, ce qui permet le développement d'un complexe de prairies humides encore encloses de haies pour certaines, et de secteurs marécageux, associés à quelques étangs. Les versants de la vallée orientés au sud sont les plus pentus (côte Brune). Les autres versants ont des pentes plus mollement vallonnées. Ils sont composés de sédiments calcaires du Jurassique, notamment du Kimméridgien (calcaires marneux) et du Séquanien. Dans la partie amont de la ZNIEFF, au niveau du ruisseau de Grigny, affleurent les argiles de l'Oxfordien. Le coteau du mont des Boucards, où s'exprime un système de pelouses-ourlets mésohygrophiles, est caractérisé par un calcaire marneux du Rauracien. Globalement, la zone est aujourd'hui occupée par un complexe de prairies et de cultures car ces dernières décennies, les herbages du fond de vallée se sont peu à peu transformés en culture de maïs ou autres... Quelques bois sont également présents (bois d'Autembert, bois Issac, quelques plantations sur la côte Brune...) ainsi que des fourrés et linéaires boisés sur talus. Ce remarquable ensemble écologique de grande valeur esthétique et paysagère, associant la vallée et ses versants, présente une grande diversité de communautés végétales en relation avec la complexité des affleurements géologiques de ce secteur du Boulonnais (marnes, calcaires durs, sables, alluvions...) C'est ainsi que plusieurs végétations herbacées de grande qualité se sont maintenues ou différenciées à la faveur de conditions écologiques originales : - prairies de fauche alluviales des niveaux topographiques supérieurs, moyens et inférieurs, peu à moyennement fertilisées (Colchico autumnalis - Arrhenatheron elatioris, Bromion racemosi avec notamment le Senecioni aquatici - Brometum racemosi, Oenanthion fistulosae avec l'Eleocharito palustris - Oenanthetum fistulosae ...) qui mériteraient d'être étudiées plus en détail pour certaines qui n'ont pu être caractérisées qu'au niveau de l'alliance ou de la sous-alliance, - pelouses calcicoles mésohygrophiles considérées comme endémiques du Boulonnais (sur les marnes affleurantes) relevant du Dactylorhizo meyeri - Silaetum silai et hébergeant notamment diverses espèces déterminantes de ZNIEFF comme le Genêt des teinturiers (Genista tinctoria), le Silaus des prés (Silaum silaus), l'Orchis bouffon (Orchis morio)..., ce dernier très rare et en danger de disparition dans la région, - ourlets marnicoles du Senecioni helenitis - Succisetum pratensis abritant notamment le Sénéçon à feuilles spatulées (Tephrosia helenitis. subsp. helenitis), exceptionnel en dehors des cuestas nord et sud du Boulonnais - ourlets thermophiles à Gesse des bois (Lathyrus sylvestris) et Astragale à feuilles de réglisse (Astragalus glycyphyllos) relevant du Lathyro sylvestris - Astragaletum glycyphylli ... On peut également signaler la présence de végétations préforestières et forestières hygrophiles au niveau de certaines zones plus ou moins marécageuses (Alnion glutinosae, Alnenion glutinoso - incanae...) qui, là encore, devraient faire l'objet de prospections

phytosociologiques ciblées pour en préciser la nature exacte et la plus ou moins grande rareté. Au total, ce sont donc au minimum dix-sept végétations et trente neuf taxons déterminants de ZNIEFF qui sont connus sur ce site qui présente notamment certaines affinités atlantiques plus marquées comme peuvent en témoigner la rarissime Gaudinie fragile (*Gaudinia fragilis*) et le Vulpin utriculé (*Alopecurus rendlei*), espèces thermo-atlantiques très rares en région et observées en quelques localités dans le Boulonnais. L'intérêt faunistique de cette ZNIEFF, constituée d'une mosaïque de pâtures, de cultures et de petites surfaces et de linéaires boisés, repose principalement sur la diversité de l'avifaune observée sur le site. Deux espèces déterminantes d'Amphibiens sont observées sur l'extension ajoutée à nord-est de la ZNIEFF. Concernant la batrachofaune, la Rainette verte est inscrite à l'Annexe IV de la Directive Habitats et est peu commune à l'échelle régionale (GODIN, 2003). Une alternance de strates arborées, arbustives et herbacées constitue son habitat terrestre, son habitat aquatique étant composé de points d'eau stagnants, ensoleillés et à végétation aquatique souvent dense (ACEMAV coll., 2003). L'Alyte accoucheur et le Crapaud calamite sont tous deux classés peu communs dans le Nord – Pas-de-Calais et sont inscrits à l'Annexe IV de la Directive Habitats. L'Alyte accoucheur présente un caractère terrestre prononcé et se reproduit principalement dans les plans d'eau d'assez faible profondeur (mares, fonds de carrières, pannes dunaires) (GODIN, 2003). L'habitat primaire du Crapaud calamite est constitué d'un substrat meuble, d'une végétation clairsemée et de petits plans d'eau, souvent temporaires. Il est surtout observé dans des habitats secondaires d'origine anthropique comme les terrils et mares temporaires, les carrières inondées et les zones d'extraction de granulats (GODIN, 2003). Parmi les Odonates observés, le Sympétrum noir (*Sympetrum danae*) est inscrit à la Liste rouge nationale (DOMMANGET, 1987) ; il est classé peu commun dans la région (GODIN et al., 2003). Cette espèce est observée dans les milieux tourbeux, les mares forestières et les queues d'étangs et préférentiellement dans les milieux acidoclines (GODIN et al., 2003). Le Sympétrum à nervures rouges (*Sympetrum fonscolombii*), dont l'habitat est constitué d'eaux stagnantes, riches, ensoleillées et à végétation abondante, est assez rare à l'échelle régionale (GODIN et al., 2003). Neuf espèces déterminantes d'Oiseaux nicheurs (6 nicheurs certains et 3 nicheurs probables) sont présentes sur le site. Les trois espèces de Busards, toutes trois inscrites à l'Annexe I de la Directive Oiseaux, sont présentes sur le site ; le Busard cendré et le Busard Saint-Martin sont classés vulnérables dans la Liste rouge nationale (UICN France et al., 2008). Le Busard Saint-Martin, dont les populations sont en déclin depuis 1980 d'après l'Atlas régional édité en 1996, niche principalement à l'Ouest de la région (Boulonnais et Haut-Artois) (TOMBAL [coord.], 1996). Le Busard des roseaux niche traditionnellement dans des roselières mais, ce milieu étant en régression, il niche également dans des champs cultivés d'où le nombre conséquent de nids dans les secteurs agricoles des plateaux. Les quatre noyaux de la population régionale sont situés en Flandre maritime, au niveau du Complexe Scarpe-Sensée-Escaut-Marque et au sud de la Plaine maritime picarde (TOMBAL [coord.], 1996). La Cisticole des joncs, également considérée comme éteinte depuis 1985 en région lors de l'Atlas régional (TOMBAL [coord.], 1996), est observée ces dernières années sur l'ensemble du littoral et les marais situés à l'ouest de la région. Concernant les Chiroptères, quatre espèces déterminantes ont été identifiées sur le site. Le Murin à oreilles échancrées, inscrit à l'Annexe II de la Directive Habitats, est peu commun au niveau régional. L'espèce chasse dans les parcs et jardins et les zones humides (FOURNIER [coord.], 2000). Le Murin de Brandt est inscrit à l'Annexe IV de la Directive Habitats, il est exceptionnel en région (FOURNIER [coord.], 2000) ; l'espèce est principalement liée aux forêts ouvertes (ARTHUR & LEMAIRE, 2009). Les deux espèces d'Oreillard sont peu communes en région (FOURNIER [coord.], 2000).

1.6 Compléments descriptifs

1.6.1 Mesures de protection

- Réserve naturelle volontaire

Commentaire sur les mesures de protection

aucun commentaire

1.6.2 Activités humaines

- Agriculture
- Sylviculture
- Elevage
- Habitat dispersé
- Circulation routière ou autoroutière

Commentaire sur les activités humaines

aucun commentaire

1.6.3 Géomorphologie

- Vallée

Commentaire sur la géomorphologie

aucun commentaire

1.6.4 Statut de propriété

- Propriété privée (personne physique)
- Domaine communal

Commentaire sur le statut de propriété

aucun commentaire

2. CRITERES D'INTERET DE LA ZONE

Patrimoniaux	Fonctionnels	Complémentaires
<ul style="list-style-type: none"> - Ecologique - Faunistique - Amphibiens - Oiseaux - Mammifères - Autre Faune (préciser) - Floristique - Phanérogames 	<ul style="list-style-type: none"> - Auto-épuration des eaux - Expansion naturelle des crues - Ralentissement du ruissellement - Soutien naturel d'étiage - Role naturel de protection contre l'érosion des sols - Corridor écologique, zone de passages, zone d'échanges - Zone particulière liée à la reproduction 	<ul style="list-style-type: none"> - Paysager - Géomorphologique - Historique

Commentaire sur les intérêts

aucun commentaire

3. CRITERES DE DELIMITATION DE LA ZONE

- Répartition des espèces (faune, flore)
- Répartition et agencement des habitats
- Fonctionnement et relation d'écosystèmes
- Degré d'artificialisation du milieu ou pression d'usage

Commentaire sur les critères de délimitation de la zone

La ZNIEFF s'étend le long de la vallée du Wimereux, petit fleuve côtier au cours sinueux, et du ruisseau de Grigny, depuis Wimille jusqu'à Belle-et-Houllefort.

4. FACTEURS INFLUENCANT L'EVOLUTION DE LA ZONE

Facteur d'évolution	Effet négatif	Effet significatif	Réalité de l'impact
Habitat humain, zones urbanisées	Intérieur	Indéterminé	Potentiel
Route	Intérieur	Indéterminé	Potentiel
Autoroute	Intérieur	Indéterminé	Potentiel
Transport d'énergie	Intérieur	Indéterminé	Potentiel

Facteur d'évolution	Effet négatif	Effet significatif	Réalité de l'impact
Equipements sportifs et de loisirs	Intérieur	Indéterminé	Potentiel
Infrastructures et équipements agricoles	Intérieur	Indéterminé	Potentiel
Nuisances sonores	Intérieur	Indéterminé	Potentiel
Entretien des rivières, canaux, fossés, plans d'eau	Intérieur	Indéterminé	Potentiel
Actions sur la végétation immergée, flottante ou amphibie, y compris faucardage et démottage	Intérieur	Indéterminé	Potentiel
Mises en culture, travaux du sol	Intérieur	Indéterminé	Potentiel
Débroussaillage, suppression des haies et des bosquets, remembrement et travaux connexes	Intérieur	Indéterminé	Potentiel
Traitements de fertilisation et pesticides	Intérieur	Indéterminé	Potentiel
Pâturage	Intérieur	Indéterminé	Potentiel
Suppression ou entretien de végétation	Intérieur	Indéterminé	Potentiel
Fauchage, fenaison	Intérieur	Indéterminé	Potentiel
Abandons de systèmes cultureux et pastoraux, apparition de friches	Intérieur	Indéterminé	Potentiel
Coupes, abattages, arrachages et déboisements	Intérieur	Indéterminé	Potentiel
Taille, élagage	Intérieur	Indéterminé	Potentiel
Plantations, semis et travaux connexes	Intérieur	Indéterminé	Potentiel
Sports et loisirs de plein-air	Intérieur	Indéterminé	Potentiel
Chasse	Intérieur	Indéterminé	Potentiel
Pêche	Intérieur	Indéterminé	Potentiel
Erosions	Intérieur	Indéterminé	Potentiel
Atterrissements, envasement, assèchement	Intérieur	Indéterminé	Potentiel
Submersions	Intérieur	Indéterminé	Potentiel
Eutrophisation	Intérieur	Indéterminé	Potentiel
Fermeture du milieu	Intérieur	Indéterminé	Potentiel
Antagonisme avec une espèce introduite	Intérieur	Indéterminé	Potentiel

Commentaire sur les facteurs

aucun commentaire

5. BILANS DES CONNAISSANCES - EFFORTS DES PROSPECTIONS

5.1 Espèces

Nulle	Faible	Moyen	Bon
<ul style="list-style-type: none"> - Algues - Autre Faunes - Bryophytes - Lichens - Poissons - Reptiles - Mollusques - Crustacés - Arachnides - Myriapodes - Orthoptères - Coléoptères - Diptères - Hyménoptères - Autres ordres d'Hexapodes - Hémiptères - Ascomycètes - Basidiomycètes - Autres Fonges 	<ul style="list-style-type: none"> - Mammifères - Oiseaux - Odonates - Lépidoptères 	<ul style="list-style-type: none"> - Amphibiens - Phanérogames - Ptéridophytes 	

5.2 Habitats

6. HABITATS

6.1 Habitats déterminants

EUNIS	CORINE biotopes	Habitats d'intérêt communautaire	Source	Surface (%)	Observation
	44.121 <i>Saussaies à Osier et Salix triandra</i>				
	37.715 <i>Ourlets riverains mixtes</i>				
	37.311 <i>Prairies à Molinie sur calcaires</i>				
	37.21 <i>Prairies humides atlantiques et subatlantiques</i>				
	31.811 <i>Fruticées à Prunus spinosa et halliers à Rubus fruticosus</i>				
	34.42 <i>Lisières mésophiles</i>				
	44.91 <i>Bois marécageux d'Aulnes</i>				

EUNIS	CORINE biotopes	Habitats d'intérêt communautaire	Source	Surface (%)	Observation
	44.3 <i>Forêt de Frênes et d'Aulnes des fleuves médio-européens</i>				
	37.1 <i>Communautés à Reine des prés et communautés associées</i>				

6.2 Habitats autres

EUNIS	CORINE biotopes	Habitats d'intérêt communautaire	Source	Surface (%)	Observation
	31.8112 <i>Fruticées atlantiques Prunus spinosa et Rubus fruticosus</i>				
	87.1 <i>Terrains en friche</i>				
	83.325 <i>Autres plantations d'arbres feuillus</i>				
	83.321 <i>Plantations de Peupliers</i>				
	82.1 <i>Champs d'un seul tenant intensément cultivés</i>				
	81.2 <i>Prairies humides améliorées</i>				
	41.21 <i>Chênaies atlantiques mixtes à Jacinthes des bois</i>				
	38.22 <i>Prairies de fauche des plaines médio-européennes</i>				
	37.72 <i>Franges des bords boisés ombragés</i>				
	87.2 <i>Zones rudérales</i>				
	31.8121 <i>Fruticées atlantiques et médio-européennes à Prunelliers et Troènes</i>				

6.3 Habitats périphériques

Non renseigné

6.4 Commentaire sur les habitats

aucun commentaire

7. ESPECES

7.1 Espèces déterminantes

Groupe	Code Espèce (CD_NOM)	Nom scientifique de l'espèce	Nomm vernaculaire de l'espèce	Statut(s) biologique(s)	Sources	Degré d'abondance	Effectif inférieur estimé	Effectif supérieur estimé	Année/ Période d'observation
Amphibiens	197	<i>Alytes obstetricans</i> (Laurenti, 1768)	<i>Alyte accoucheur, Crapaud accoucheur</i>	Reproduction indéterminée	Informateur : GON - Base de données FNAT				2001
	267	<i>Bufo calamita</i> Laurenti, 1768	<i>Crapaud calamite</i>	Reproduction indéterminée	Informateur : GON - Base de données FNAT				2001
	281	<i>Hyla arborea</i> (Linnaeus, 1758)	<i>Rainette verte</i>	Reproduction indéterminée	Informateur : GON - Base de données FNAT				2001
	444430	<i>Ichthyosaura alpestris</i> (Laurenti, 1768)	<i>Triton alpestre</i>	Reproduction indéterminée	Informateur : GON - Base de données FNAT				2001
Lépidoptères	54319	<i>Thecla betulae</i> (Linnaeus, 1758)	<i>Thécla du Bouleau (La), Thècle du Bouleau (La), Porte-Queue à bandes fauves (Le)</i>	Reproduction indéterminée	Informateur : GON - Base de données FNAT				2006
Mammifères	79300	<i>Myotis brandtii</i> (Eversmann, 1845)	<i>Murin de Brandt</i>	Reproduction indéterminée	Informateur : Coordination Mammalogique du Nord de la France				2000 - 2010
	60400	<i>Myotis emarginatus</i> (E. Geoffroy, 1806)	<i>Murin à oreilles échanquées, Vespertilion à oreilles échanquées</i>	Reproduction indéterminée	Informateur : Coordination Mammalogique du Nord de la France				2000 - 2010
	60518	<i>Plecotus auritus</i> (Linnaeus, 1758)	<i>Oreillard roux, Oreillard septentrional</i>	Reproduction indéterminée	Informateur : Coordination Mammalogique du Nord de la France				2000 - 2010
	60527	<i>Plecotus austriacus</i> (J.B. Fischer, 1829)	<i>Oreillard gris, Oreillard méridional</i>	Reproduction indéterminée	Informateur : Coordination Mammalogique du Nord de la France				2000 - 2010
Odonates	65208	<i>Lestes sponsa</i> (Hansemann, 1823)	<i>Leste fiancé</i>	Reproduction indéterminée	Informateur : GON - Base de données FNAT				1998

Groupe	Code Espèce (CD_NOM)	Nom scientifique de l'espèce	Nomm vernaculaire de l'espèce	Statut(s) biologique(s)	Sources	Degré d'abondance	Effectif inférieur estimé	Effectif supérieur estimé	Année/ Période d'observation
	65312	<i>Sympetrum danae</i> (Sulzer, 1776)	<i>Sympétrum noir</i> (Le)	Reproduction indéterminée	Informateur : GON - Base de données FNAT				1998
	65335	<i>Sympetrum fonscolombii</i> (Selys, 1840)	<i>Sympétrum de Fonscolombe</i> (Le)	Reproduction indéterminée	Informateur : GON - Base de données FNAT				1998
Oiseaux	3571	<i>Alcedo atthis</i> (Linnaeus, 1758)	<i>Martin-pêcheur d'Europe</i>	Reproduction certaine ou probable	Informateur : GON				1990 - 2007
	4151	<i>Cettia cetti</i> (Temminck, 1820)	<i>Bouscarle de Cetti</i>	Reproduction certaine ou probable	Informateur : GON				1990 - 2007
	2878	<i>Circus aeruginosus</i> (Linnaeus, 1758)	<i>Busard des roseaux</i>	Reproduction certaine ou probable	Informateur : GON				1990 - 2007
	2881	<i>Circus cyaneus</i> (Linnaeus, 1758)	<i>Busard Saint-Martin</i>	Reproduction certaine ou probable	Informateur : GON				1990 - 2007
	2887	<i>Circus pygargus</i> (Linnaeus, 1758)	<i>Busard cendré</i>	Reproduction certaine ou probable	Informateur : GON				1990 - 2007
	4155	<i>Cisticola juncidis</i> (Rafinesque, 1810)	<i>Cisticole des joncs</i>	Reproduction certaine ou probable	Informateur : GON				1990 - 2007
	4023	<i>Luscinia svecica</i> (Linnaeus, 1758)	<i>Gorgebleue à miroir</i>	Reproduction certaine ou probable	Informateur : GON				1990 - 2007
	3945	<i>Motacilla alba yarrellii</i> Gould, 1837	<i>Bergeronnette de Yarrell</i>	Reproduction certaine ou probable	Informateur : GON				1990 - 2007
	2832	<i>Pernis apivorus</i> (Linnaeus, 1758)	<i>Bondrée apivore</i>	Reproduction certaine ou probable	Informateur : GON				1990 - 2007
Phanérogames	81457	<i>Allium oleraceum</i> L., 1753	<i>Ail maraîcher, Ail des endroits cultivés</i>	Reproduction certaine ou probable	Informateur : Base de données DIGITALE du CRP/CBNBL				2001

Groupe	Code Espèce (CD_NOM)	Nom scientifique de l'espèce	Nomm vernaculaire de l'espèce	Statut(s) biologique(s)	Sources	Degré d'abondance	Effectif inférieur estimé	Effectif supérieur estimé	Année/ Période d'observation
	81658	<i>Alopecurus rendlei</i> Eig, 1937	<i>Vulpin en outre, Vulpin utriculé</i>	Reproduction certaine ou probable	Informateur : Base de données DIGITALE du CRP/CBNBL				2010
	84843	<i>Astragalus glycyphyllos</i> L., 1753	<i>Réglisse sauvage, Astragale à feuilles de Réglisse</i>	Reproduction certaine ou probable	Informateur : Base de données DIGITALE du CRP/CBNBL				2001
	86087	<i>Blackstonia perfoliata</i> (L.) Huds., 1762	<i>Chlorette, Chlore perfoliée</i>	Reproduction certaine ou probable	Informateur : Base de données DIGITALE du CRP/CBNBL				2001
	86732	<i>Bromus racemosus</i> L., 1762	<i>Brome en grappe</i>	Reproduction certaine ou probable	Informateur : Base de données DIGITALE du CRP/CBNBL				2010
	161011	<i>Carex distans</i> var. <i>distans</i>		Reproduction certaine ou probable	Informateur : Base de données DIGITALE du CRP/CBNBL				1997
	91274	<i>Cirsium acaule</i> Scop., 1769	<i>Cirse sans tige</i>	Reproduction certaine ou probable	Informateur : Base de données DIGITALE du CRP/CBNBL				2010
	91327	<i>Cirsium eriophorum</i> (L.) Scop., 1772	<i>Cirse laineux, Cirse aranéeux</i>	Reproduction certaine ou probable	Informateur : Base de données DIGITALE du CRP/CBNBL				2001
	94257	<i>Dactylorhiza fuchsii</i> (Druce) Soó, 1962	<i>Orchis de Fuchs, Orchis tacheté des bois, Orchis de Meyer, Orchis des bois</i>	Reproduction certaine ou probable	Informateur : Base de données DIGITALE du CRP/CBNBL				2001
	94273	<i>Dactylorhiza praetermissa</i> (Druce) Soó, 1962	<i>Orchis négligé, Orchis oublié</i>	Reproduction certaine ou probable	Informateur : Base de données DIGITALE du CRP/CBNBL				1995
	94402	<i>Danthonia decumbens</i> (L.) DC., 1805	<i>Danthonie, Sieglingie retombante</i>	Reproduction certaine ou probable	Informateur : Base de données DIGITALE du CRP/CBNBL				1996
	94432	<i>Daphne laureola</i> L., 1753	<i>Daphné lauréole, Laurier des bois</i>	Reproduction certaine ou probable	Informateur : Base de données DIGITALE du CRP/CBNBL				2010

Groupe	Code Espèce (CD_NOM)	Nom scientifique de l'espèce	Nomm vernaculaire de l'espèce	Statut(s) biologique(s)	Sources	Degré d'abondance	Effectif inférieur estimé	Effectif supérieur estimé	Année/ Période d'observation
	99683	<i>Gaudinia fragilis</i> (L.) P.Beauv., 1812	<i>Gaudinie fragile</i>	Reproduction certaine ou probable	Informateur : Base de données DIGITALE du CRP/CBNBL				2001
	134996	<i>Genista tinctoria</i> subsp. <i>tinctoria</i> L., 1753	<i>Genêt des teinturiers, Petit Genêt</i>	Reproduction certaine ou probable	Informateur : Base de données DIGITALE du CRP/CBNBL				2010
	99986	<i>Gentianella germanica</i> (Willd.) Börner, 1912	<i>Gentiane d'Allemagne</i>	Reproduction certaine ou probable	Informateur : Base de données DIGITALE du CRP/CBNBL				1995
	102990	<i>Hordeum secalinum</i> Schreb., 1771	<i>Orge faux seigle</i>	Reproduction certaine ou probable	Informateur : Base de données DIGITALE du CRP/CBNBL				1996
	104397	<i>Juniperus communis</i> L., 1753	<i>Genévrier commun, Peteron</i>	Reproduction certaine ou probable	Informateur : Base de données DIGITALE du CRP/CBNBL				2010
	105162	<i>Lathyrus aphaca</i> L., 1753	<i>Gesse aphyllé, Gesse sans feuilles</i>	Reproduction certaine ou probable	Informateur : Base de données DIGITALE du CRP/CBNBL				2001
	105266	<i>Lathyrus sylvestris</i> L., 1753	<i>Gesse des bois, Grande Gesse</i>	Reproduction certaine ou probable	Informateur : Base de données DIGITALE du CRP/CBNBL				2001
	107795	<i>Melampyrum pratense</i> L., 1753	<i>Mélampyre des prés</i>	Reproduction certaine ou probable	Informateur : Base de données DIGITALE du CRP/CBNBL				1997
	109419	<i>Nasturtium microphyllum</i> Boenn. ex Rchb., 1832	<i>Cresson à petites feuilles</i>	Reproduction certaine ou probable	Informateur : Base de données DIGITALE du CRP/CBNBL				1996
	109869	<i>Oenanthe fistulosa</i> L., 1753	<i>Oenanthe fistuleuse</i>	Reproduction certaine ou probable	Informateur : Base de données DIGITALE du CRP/CBNBL				2010
	110236	<i>Ononis spinosa</i> L., 1753	<i>Bugrane épineuse, Arrête-boeuf</i>	Reproduction certaine ou probable	Informateur : Base de données DIGITALE du CRP/CBNBL				2001

Groupe	Code Espèce (CD_NOM)	Nom scientifique de l'espèce	Nomm vernaculaire de l'espèce	Statut(s) biologique(s)	Sources	Degré d'abondance	Effectif inférieur estimé	Effectif supérieur estimé	Année/ Période d'observation
	138249	<i>Ophrys apifera</i> subsp. <i>apifera</i> Huds., 1762	<i>Ophrys</i> abeille	Reproduction certaine ou probable	Informateur : Base de données DIGITALE du CRP/CBNBL				2001
	110914	<i>Orchis mascula</i> (L.) L., 1755	<i>Orchis</i> mâle, <i>Herbe à la couleuvre</i>	Reproduction certaine ou probable	Informateur : Base de données DIGITALE du CRP/CBNBL				2010
	110927	<i>Orchis morio</i> L., 1753	<i>Orchis</i> bouffon	Reproduction certaine ou probable	Informateur : Base de données DIGITALE du CRP/CBNBL				2002
	110966	<i>Orchis purpurea</i> Huds., 1762	<i>Orchis</i> pourpre, <i>Grivollée</i>	Reproduction certaine ou probable	Informateur : Base de données DIGITALE du CRP/CBNBL				2001
	112783	<i>Petasites hybridus</i> (L.) G.Gaertn., B.Mey. & Scherb., 1801	<i>Pétasite</i> hybride, <i>Herbe aux chapeaux</i>	Reproduction certaine ou probable	Informateur : Base de données DIGITALE du CRP/CBNBL				2001
	112826	<i>Petroselinum segetum</i> (L.) W.D.J.Koch, 1824	<i>Berle</i> des blés	Reproduction certaine ou probable	Informateur : Base de données DIGITALE du CRP/CBNBL				2001
	139900	<i>Rhinanthus angustifolius</i> subsp. <i>grandiflorus</i> (Wallr.) D.A.Webb, 1972	<i>Rhinanthe</i> à grandes fleurs, <i>Rhinanthe</i> à feuilles étroites	Reproduction certaine ou probable	Informateur : Base de données DIGITALE du CRP/CBNBL				1997
	140710	<i>Scabiosa columbaria</i> subsp. <i>columbaria</i> L., 1753	<i>Scabieuse</i> Colombarie	Reproduction certaine ou probable	Informateur : Base de données DIGITALE du CRP/CBNBL				2001
	159497	<i>Senecio aquaticus</i> subsp. <i>aquaticus</i> Hill, 1761	<i>Séneçon</i> aquatique	Reproduction certaine ou probable	Informateur : Base de données DIGITALE du CRP/CBNBL				1997
	123367	<i>Silaum silaus</i> (L.) Schinz & Thell., 1915	<i>Silaüs</i> des prés, <i>Cumin</i> des prés	Reproduction certaine ou probable	Informateur : Base de données DIGITALE du CRP/CBNBL				2010
	141543	<i>Tephrosieris helenitis</i> subsp. <i>helenitis</i> (L.) B.Nord., 1978	<i>Séneçon</i> à feuilles spatulées, <i>Séneçon</i> helenitis, <i>Séneçon</i> spatulé	Reproduction certaine ou probable	Informateur : Base de données DIGITALE du CRP/CBNBL				2010

Groupe	Code Espèce (CD_NOM)	Nom scientifique de l'espèce	Nomm vernaculaire de l'espèce	Statut(s) biologique(s)	Sources	Degré d'abondance	Effectif inférieur estimé	Effectif supérieur estimé	Année/ Période d'observation
	127382	<i>Trifolium medium</i> L., 1759	Trèfle intermédiaire, Trèfle moyen	Reproduction certaine ou probable	Informateur : Base de données DIGITALE du CRP/CBNBL				1995
	127547	<i>Triglochin palustris</i> L., 1753	Troscart des marais	Reproduction certaine ou probable	Informateur : Base de données DIGITALE du CRP/CBNBL				1995
	128114	<i>Ulex europaeus</i> L., 1753	Ajonc d'Europe, Bois jonc, Jonc marin, Vigneau , Landier	Reproduction certaine ou probable	Informateur : Base de données DIGITALE du CRP/CBNBL				2010
	128460	<i>Valerianella carinata</i> Loisel., 1810	Mâche à carène	Reproduction certaine ou probable	Informateur : Base de données DIGITALE du CRP/CBNBL				2001
	142242	<i>Vicia tetrasperma</i> subsp. <i>gracilis</i> (DC.) Hook.f.	Vesce à fleurs lâches	Reproduction certaine ou probable	Informateur : Base de données DIGITALE du CRP/CBNBL				2001

7.2 Espèces autres

Non renseigné

7.3 Espèces à statut réglementé

Groupe	Code Espèce (CD_NOM)	Espèce (nom scientifique)	Statut de détermination	Réglementation
Amphibiens	197	<i>Alytes obstetricans</i> (Laurenti, 1768)	Déterminante	Directive 92/43/CEE (Directive européenne dite Directive Habitats-Faune-Flore) (lien)
				Listes des amphibiens et des reptiles protégés sur l'ensemble du territoire français et les modalités de leur protection (lien)
	281	<i>Hyla arborea</i> (Linnaeus, 1758)	Déterminante	Directive 92/43/CEE (Directive européenne dite Directive Habitats-Faune-Flore) (lien)
Listes des amphibiens et des reptiles protégés sur l'ensemble du territoire français et les modalités de leur protection (lien)				
	444430	<i>Ichthyosaura alpestris</i> (Laurenti, 1768)	Déterminante	Listes des amphibiens et des reptiles protégés sur l'ensemble du territoire français et les modalités de leur protection (lien)
Mammifères	60400	<i>Myotis emarginatus</i> (E. Geoffroy, 1806)	Déterminante	Directive 92/43/CEE (Directive européenne dite Directive Habitats-Faune-Flore) (lien)
				Liste des mammifères terrestres protégés sur l'ensemble du territoire français et les modalités de leur protection (lien)
	60518	<i>Plecotus auritus</i> (Linnaeus, 1758)	Déterminante	Directive 92/43/CEE (Directive européenne dite Directive Habitats-Faune-Flore) (lien)
				Liste des mammifères terrestres protégés sur l'ensemble du territoire français et les modalités de leur protection (lien)
60527	<i>Plecotus austriacus</i> (J.B. Fischer, 1829)	Déterminante	Directive 92/43/CEE (Directive européenne dite Directive Habitats-Faune-Flore) (lien)	
			Liste des mammifères terrestres protégés sur l'ensemble du territoire français et les modalités de leur protection (lien)	
	79300	<i>Myotis brandtii</i> (Eversmann, 1845)	Déterminante	Directive 92/43/CEE (Directive européenne dite Directive Habitats-Faune-Flore) (lien) Liste des mammifères terrestres protégés sur l'ensemble du territoire français et les modalités de leur protection (lien)
Oiseaux	2832	<i>Pernis apivorus</i> (Linnaeus, 1758)	Déterminante	Directive 79/409/CEE (Directive européenne dite Directive Oiseaux) (lien)
				Liste des oiseaux protégés sur l'ensemble du territoire et les modalités de leur protection (lien)
	2878	<i>Circus aeruginosus</i> (Linnaeus, 1758)	Déterminante	Directive 79/409/CEE (Directive européenne dite Directive Oiseaux) (lien)
				Liste des oiseaux protégés sur l'ensemble du territoire et les modalités de leur protection (lien)
	2881	<i>Circus cyaneus</i> (Linnaeus, 1758)	Déterminante	Directive 79/409/CEE (Directive européenne dite Directive Oiseaux) (lien)
				Liste des oiseaux protégés sur l'ensemble du territoire et les modalités de leur protection (lien)
	2887	<i>Circus pygargus</i> (Linnaeus, 1758)	Déterminante	Directive 79/409/CEE (Directive européenne dite Directive Oiseaux) (lien)
Liste des oiseaux protégés sur l'ensemble du territoire et les modalités de leur protection (lien)				
3571	<i>Alcedo atthis</i> (Linnaeus, 1758)	Déterminante	Directive 79/409/CEE (Directive européenne dite Directive Oiseaux) (lien)	
			Liste des oiseaux protégés sur l'ensemble du territoire et les modalités de leur protection (lien)	
3945	<i>Motacilla alba yarrellii</i> Gould, 1837	Déterminante	Liste des oiseaux protégés sur l'ensemble du territoire et les modalités de leur protection (lien)	
4023	<i>Luscinia svecica</i> (Linnaeus, 1758)	Déterminante	Directive 79/409/CEE (Directive européenne dite Directive Oiseaux) (lien)	
			Liste des oiseaux protégés sur l'ensemble du territoire et les modalités de leur protection (lien)	

Groupe	Code Espèce (CD_NOM)	Espèce (nom scientifique)	Statut de détermination	Réglementation
	4151	<i>Cettia cetti</i> (Temminck, 1820)	Déterminante	Liste des oiseaux protégés sur l'ensemble du territoire et les modalités de leur protection (lien)
	4155	<i>Cisticola juncidis</i> (Rafinesque, 1810)	Déterminante	Liste des oiseaux protégés sur l'ensemble du territoire et les modalités de leur protection (lien)

8. LIENS ESPECES ET HABITATS

Non renseigné

9. SOURCES

Type	Auteur	Année de publication	Titre
Bibliographie	ACEMAV (coll.), DUGUET, R., MELKI, F. (eds.)	2003	Les Amphibiens de France, Belgique et Luxembourg. Biotope, Mèze. (Collection Parthénope). 480 p.
	ARTHUR, L., LEMAIRE, M.	2009	Les Chauve-souris de France, Belgique, Luxembourg et Suisse. Biotope, Mèze (Collection Parthénope) ; Muséum national d'Histoire naturelle, Paris. 544 p.
	DOMMANGET, J.-L.	1987	Etude faunistique et bibliographique des Odonates de France. MNHN, Secr. Faune Flore, coll. Inv. Faune Flore, fasc. 36, Paris, 283 p.
	DUHAMEL, F.	1989	Données inédites récoltées dans le cadre de l'inventaire des ZNIEFF 1ère génération. AEREA pour la DRAE Nord-Pas de Calais
	FOURNIER, A. (coord.).	2000	Les Mammifères de la région Nord – Pas-de-Calais. Distribution et écologie des espèces sauvages et introduites. Le Héron, 33 n°spécial, 188 p.
	GODIN, J. (coord.).	2003	Partez à la rencontre de la biodiversité. Les Amphibiens et les reptiles liés à l'eau du bassin Artois-Picardie. Agence de l'Eau Artois-Picardie. 32 p.
	GODIN, J., KERAUTRET, L., PRATTE, O., VANAPPELGHEM, C. (coord.).	2003	Partez à la rencontre de la biodiversité. Les Odonates du bassin Artois-Picardie. Agence de l'Eau Artois-Picardie. 65 p.
	TOMBAL J.-C., (COORD.)	1996	Les oiseaux de la Région Nord - Pas-de-Calais. Effectifs et distribution des espèces nicheuses. Période 1985-1995. Le Héron, 29 (1), 1-335.
	UICN France, MNHN, LPO, SEOF & ONCFS.	2008	La Liste rouge des espèces menacées en France - Chapitre Oiseaux nicheurs de France métropolitaine. Dossier électronique (http://www.uicn.fr/Liste-rouge-oiseaux-nicheurs.html).
Informateur	Base de données DIGITALE du CRP/CBNBL		
	Coordination Mammalogique du Nord de la France		
	GON		
	GON - Base de données FNAT		

NATURA 2000



NATURA 2000 - FORMULAIRE STANDARD DE DONNEES

Pour les zones de protection spéciale (ZPS), les propositions de sites d'importance communautaire (pSIC), les sites d'importance communautaire (SIC) et les zones spéciales de conservation (ZSC)

FR3100484 - Pelouses et bois neutrocalcicoles de la cuesta sud du Boulonnais

1. IDENTIFICATION DU SITE	1
2. LOCALISATION DU SITE	2
3. INFORMATIONS ECOLOGIQUES	4
4. DESCRIPTION DU SITE	7
5. STATUT DE PROTECTION DU SITE	9
6. GESTION DU SITE	9

1. IDENTIFICATION DU SITE

1.1 Type B (pSIC/SIC/ZSC)	1.2 Code du site FR3100484	1.3 Appellation du site Pelouses et bois neutrocalcicoles de la cuesta sud du Boulonnais
1.4 Date de compilation 29/02/1996	1.5 Date d'actualisation 30/11/2011	

1.6 Responsables

Responsable national et européen	Responsable du site	Responsable technique et scientifique national
Ministère en charge de l'écologie	DREAL Nord-Pas-de-Calais	MNHN - Service du Patrimoine Naturel
www.developpement-durable.gouv.fr	www.nord-pas-de-calais.developpement-durable.gouv.fr	www.mnhn.fr www.spn.mnhn.fr
en3.en.deb.dgaln@developpement-durable.gouv.fr		natura2000@mnhn.fr



1.7 Dates de proposition et de désignation / classement du site

Date de transmission à la Commission Européenne : 30/04/2002
(Proposition de classement du site comme SIC)

Dernière date de parution au JO UE : 07/12/2004
(Confirmation de classement du site comme SIC)

ZSC : date de signature du dernier arrêté (JO RF) : 13/04/2007

Texte juridique national de référence pour la désignation comme ZSC : http://www.legifrance.gouv.fr/jo_pdf.do?cidTexte=JORFTEXT000000461172

2. LOCALISATION DU SITE

2.1 Coordonnées du centre du site [en degrés décimaux]

Longitude : 1,80694°

Latitude : 50,64333°

2.2 Superficie totale

420 ha

2.3 Pourcentage de superficie marine

Non concerné

2.4 Code et dénomination de la région administrative

Code INSEE	Région
31	Nord-Pas-de-Calais

2.5 Code et dénomination des départements

Code INSEE	Département	Couverture (%)
62	Pas-de-Calais	100 %

2.6 Code et dénomination des communes

Code INSEE	Communes
62251	COURSET
62268	DESVRES
62402	HALINGHEN
62524	LONGFOSSE
62530	LOTINGHEN
62566	MENNEVILLE
62603	NESLES
62759	SAINT-MARTIN-CHOQUEL
62773	SAMER
62821	TINGRY
62845	VERLINCTHUN
62853	VIEIL-MOUTIER



2.7 Région(s) biogéographique(s)
Atlantique (100%)



3. INFORMATIONS ÉCOLOGIQUES

3.1 Types d'habitats présents sur le site et évaluations

Types d'habitats inscrits à l'annexe I					Évaluation du site			
Code	PF	Superficie (ha) (% de couverture)	Grottes [nombre]	Qualité des données	A B C D	A B C		
					Représentativité	Superficie relative	Conservation	Évaluation globale
5130 <i>Formations à Juniperus communis sur landes ou pelouses calcaires</i>		0,9 (0,21 %)		G	B	C	C	B
6210 <i>Pelouses sèches semi-naturelles et faciès d'embuissonnement sur calcaires (Festuco-Brometalia) (* sites d'orchidées remarquables)</i>		23,65 (5,63 %)		G	A	C	B	B
6430 <i>Mégaphorbiaies hygrophiles d'ourlets planitiaires et des étages montagnard à alpin</i>		0 (0 %)		P	D			
6510 <i>Prairies maigres de fauche de basse altitude (Alopecurus pratensis, Sanguisorba officinalis)</i>		3 (0,71 %)		G	C	C	B	B
7220 <i>Sources pétrifiantes avec formation de tuf (Cratoneurion)</i>	X	0,03 (0,01 %)		G	A	C	B	A
9130 <i>Hêtraies de l'Asperulo-Fagetum</i>		210 (50 %)		G	A	C	B	A
9180 <i>Forêts de pentes, éboulis ou ravins du Tilio-Acerion</i>	X	0,3 (0,07 %)		G	A	C	B	B

- **PF** : Forme prioritaire de l'habitat.
- **Qualité des données** : G = « Bonne » (données reposant sur des enquêtes, par exemple); M = « Moyenne » (données partielles + extrapolations, par exemple); P = « Médiocre » (estimation approximative, par exemple).
- **Représentativité** : A = « Excellente » ; B = « Bonne » ; C = « Significative » ; D = « Présence non significative ».
- **Superficie relative** : A = $100 \geq p > 15 \%$; B = $15 \geq p > 2 \%$; C = $2 \geq p > 0 \%$.
- **Conservation** : A = « Excellente » ; B = « Bonne » ; C = « Moyenne / réduite ».
- **Évaluation globale** : A = « Excellente » ; B = « Bonne » ; C = « Significative ».

3.2 Espèces inscrites à l'annexe II de la directive 92/43/CEE et évaluation

Espèce			Population présente sur le site				Évaluation du site		
Groupe	Code	Nom scientifique	Type	Taille	Unité	Cat.	Qualité des données	A B C D	A B C



				Min	Max		C R V P		Pop.	Cons.	Isol.	Glob.
I	1065	Euphydryas aurinia	p			i	P	M	D			

- **Groupe** : A = Amphibiens, B = Oiseaux, F = Poissons, I = Invertébrés, M = Mammifères, P = Plantes, R = Reptiles.
- **Type** : p = espèce résidente (sédentaire), r = reproduction (migratrice), c = concentration (migratrice), w = hivernage (migratrice).
- **Unité** : i = individus, p = couples, adults = Adultes matures, area = Superficie en m², bfemales = Femelles reproductrices, cmales = Mâles chanteurs, colonies = Colonies, fstems = Tiges florales, grids1x1 = Grille 1x1 km, grids10x10 = Grille 10x10 km, grids5x5 = Grille 5x5 km, length = Longueur en km, localities = Stations, logs = Nombre de branches, males = Mâles, shoots = Pousses, stones = Cavités rocheuses, subadults = Sub-adultes, trees = Nombre de troncs, tufts = Touffes.
- **Catégories du point de vue de l'abondance (Cat.)** : C = espèce commune, R = espèce rare, V = espèce très rare, P: espèce présente.
- **Qualité des données** :G = «Bonne» (données reposant sur des enquêtes, par exemple); M =«Moyenne» (données partielles + extrapolations, par exemple); P = «Médiocre» (estimation approximative, par exemple); DD = Données insuffisantes.
- **Population** : A = 100 ≥ p > 15 % ; B = 15 ≥ p > 2 % ; C = 2 ≥ p > 0 % ; D = Non significative.
- **Conservation** : A = «Excellente» ; B = «Bonne» ; C = «Moyenne / réduite».
- **Isolement** : A = population (presque) isolée ; B = population non isolée, mais en marge de son aire de répartition ; C = population non isolée dans son aire de répartition élargie.
- **Evaluation globale** : A = «Excellente» ; B = «Bonne» ; C = «Significative».

3.3 Autres espèces importantes de faune et de flore

Espèce			Population présente sur le site				Motivation						
Groupe	Code	Nom scientifique	Taille		Unité	Cat.	Annexe Dir. Hab.		Autres catégories				
			Min	Max			IV	V	A	B	C	D	
P		Cratoneuron filicinum			i	P							X
P		Aquilegia vulgaris			i	P							X
P		Astragalus glycyphyllos			i	P							X
P		Avenula pratensis			i	P							X
P		Cephalanthera damasonium			i	P			X				
P		Cephalanthera longifolia			i	P			X				
P		Dactylorhiza fuchsii			i	P			X				
P		Daphne laureola			i	P							X
P		Epipactis palustris			i	P			X				
P		Euphorbia dulcis			i	P							X
P		Euphrasia tetraquetra			i	P							X



P		Gentianella germanica			i	P							X
P		Gymnadenia conopsea			i	P			X				
P		Hippocrepis comosa			i	P							X
P		Juniperus communis			i	P							X
P		Koeleria pyramidata			i	P							X
P		Lathyrus sylvestris			i	P							X
P		Ophrys apifera			i	P			X				
P		Ophrys insectifera			i	P			X				
P		Parnassia palustris			i	P							X
P		Senecio helenitis			i	P							X
P		Sieglingia decumbens			i	P							X
P		Sorbus aria			i	P							X
P		Trifolium medium			i	P							X
P		Festuca ovina subsp. hirtula			i	P							X
P		Salix repens subsp. argentea			i	P							X
P		Thymus praecox subsp. britannicus			i	P							X
P		Pyrola rotundifolia var. arenaria			i	P							X

- **Groupe** : A = Amphibiens, B = Oiseaux, F = Poissons, Fu = Champignons, I = Invertébrés, L = Lichens, M = Mammifères, P = Plantes, R = Reptiles.
- **Unité** : i = individus, p = couples, adults = Adultes matures, area = Superficie en m2, bfemales = Femelles reproductrices, cmales = Mâles chanteurs, colonies = Colonies, fstems = Tiges florales, grids1x1 = Grille 1x1 km, grids10x10 = Grille 10x10 km, grids5x5 = Grille 5x5 km, length = Longueur en km, localities = Stations, logs = Nombre de branches, males = Mâles, shoots = Pousses, stones = Cavités rocheuses, subadults = Sub-adultes, trees = Nombre de troncs, tufts = Touffes.
- **Catégories du point de vue de l'abondance (Cat.)** : C = espèce commune, R = espèce rare, V = espèce très rare, P: espèce présente.
- **Motivation** : **IV, V** : annexe où est inscrite l'espèce (directive «Habitats») ; **A** : liste rouge nationale ; **B** : espèce endémique ; **C** : conventions internationales ; **D** : autres raisons.



4. DESCRIPTION DU SITE

4.1 Caractère général du site

Classe d'habitat	Pourcentage de couverture
N08 : Landes, Broussailles, Recrus, Maquis et Garrigues, Phrygana	10 %
N09 : Pelouses sèches, Steppes	30 %
N10 : Prairies semi-naturelles humides, Prairies mésophiles améliorées	5 %
N16 : Forêts caducifoliées	55 %

Autres caractéristiques du site

Ce site forme une côte crayeuse festonnée dominant le bocage du Bas-Boulonnais et correspondant à la partie Sud de la cuesta qui délimite cette boutonnière.

Vulnérabilité : L'état de conservation des habitats forestiers est dans l'ensemble satisfaisant bien que la gestion de certains bois ne permette pas toujours une expression optimale des potentialités et de la biodiversité (lisières externes dégradées induisant l'eutrophisation du sous-bois, couverture arborescente non continue, exploitation par coupe rase de certaines parcelles pentues,...).

Les systèmes calcicoles herbacés apparaissent quant à eux dans des états très variables suivant l'ancienneté de leur abandon, le maintien d'un pâturage suffisamment extensif ou au contraire leur intensification (embroussaillage, densification des pelouses avec extension du *Brachypode* penné ou du *Brome* dressé, évolution vers des prairies mésotrophes calcicoles, voire des prairies eutrophes banales en cas d'engraisement poussé, ...).

Cependant, les potentialités floristiques et phytocoenotiques restent très fortes et les possibilités de restauration par pastoralisme d'autant plus grandes que des mesures agri-environnementales pourront être mises en place sur les pelouses d'intérêt majeur, dans le cadre de l'opération locale "Coteaux du Boulonnais".

Dans ce contexte, les objectifs prioritaires de conservation et de restauration des habitats de la Directive devront prendre en compte les éléments suivants :

- maintien et/ou restauration d'un pâturage extensif itinérant ou en enclos (ovins) des pelouses calcicoles, sans engraissement ni utilisation de pesticides afin de préserver le caractère oligotrophe de ces habitats et des ourlets et fourrés associés,
- gestion complémentaire par fauche exportatrice, recépage et/ou débroussaillage des lisières herbacées et arbustives calcicoles,
- gestion forestière intégrée, évitant les coupes rases sur les fortes pentes et privilégiant l'exploitation par bouquets pour limiter les perturbations anthropiques.
- préservation et/ou reconstitution de lisières dynamiques aux structures complexes (ourlet herbacé, manteau arbustif, ...) assurant une protection optimale des systèmes forestiers et augmentant l'intérêt biologique des zones de contact.

4.2 Qualité et importance

Ce site, d'un intérêt géomorphologique et paysager des plus remarquables.

Il rassemble les deux séries calcicoles majeures de la partie occidentale du Haut-Boulonnais crayeux. L'une de ces séries, rattachée à la pelouse littorale du *Thymo drucei-Festucetum hirtulae*, principalement la subass. thermophile *hippocrepidetosum comosae*, occupe les affleurements crayeux secs du Sénonien et du Turonien supérieur, en haut de coteau et apparaît en relation directe avec des fragments de forêts neutro-calcicoles. L'autre, plus mésophile et rattachée à la pelouse littorale marnicole du *Succiso pratensis-Brachypodietum pinnati*, correspond aux craies marneuses fraîches du Turonien moyen et inférieur du versant et du bas de pente. Cette série s'inscrit dans les potentialités neutrophiles à neutrocalcicoles de la Frênaie - Acéraie à *Mercuriale vivace* (*Mercuriali perennis-Aceretum campestris*), climax édaphique original des collines crayeuses du Nord-Ouest de la France.

Ces deux séries thermo-atlantiques d'habitats calcicoles, particulières à l'enclave thermophile du Boulonnais occidental et méridional, constituent une mosaïque de communautés végétales diversifiées et très originales sur le plan floristique (cortège typique des pelouses du *Gentianello amarellae-Avenulion pratensis*, alliance atlantique regroupant les pelouses calcicoles du Nord-Ouest de l'Europe, diversité de la flore orchidologique...).



De plus, "l'ensemble manteau forestier - lisière herbacée" précédant la Hêtraie-Frênaie calcicole de la partie Sud de la cuesta du Boulonnais présente un intérêt biogéographique considérable car il rassemble plusieurs espèces qui offrent la particularité d'être très isolées de leur aire de répartition continue (*Senecio helenitis*, *Sorbus aria*, *Euphorbia dulcis* et *Trifolium medium*).

Ainsi, la cuesta Sud peut-elle être considérée comme tout à fait représentative de ces deux séries calcicoles xérothermes à mésothermes sur craie, l'ensemble des stades dynamiques (pelouses-ourlets, ourlets, fourrés, manteaux et forêts) étant particulièrement bien développés spatialement et d'une réelle diversité floristique.

4.3 Menaces, pressions et activités ayant une incidence sur le site

Il s'agit des principales incidences et activités ayant des répercussions notables sur le site

Incidences négatives				
Importance	Menaces et pressions [code]	Menaces et pressions [libellé]	Pollution [code]	Intérieur / Extérieur [i o b]
L	A08	Fertilisation		I
L	B01.02	Plantation forestière en terrain ouvert (espèces allochtones)		I
L	E01.03	Habitations dispersées		I
L	E03.03	Dépôts de matériaux inertes		I
M	A02	Modification des pratiques culturales (y compris la culture perenne de produits forestiers non ligneux : oliviers, vergers, vignes)		I
M	A04.03	Abandon de systèmes pastoraux, sous-pâturage		I
M	D01.02	Routes, autoroutes		I
M	K02.03	Eutrophisation (naturelle)		I
Incidences positives				
Importance	Menaces et pressions [code]	Menaces et pressions [libellé]	Pollution [code]	Intérieur / Extérieur [i o b]
L	D01.01	Sentiers, chemins, pistes cyclables (y compris route forestière)		I

- **Importance** : H = grande, M = moyenne, L = faible.
- **Pollution** : N = apport d'azote, P = apport de phosphore/phosphate, A = apport d'acide/acidification, T = substances chimiques inorganiques toxiques, O = substances chimiques organiques toxiques, X = pollutions mixtes.
- **Intérieur / Extérieur** : I = à l'intérieur du site, O = à l'extérieur du site, B = les deux.

4.4 Régime de propriété

Type	Pourcentage de couverture
Propriété privée (personne physique)	%
Domaine communal	%
Domaine départemental	%

4.5 Documentation

- Plan de gestion du Mont Pelé et du Mont Hulin (réalisé en 1998),



- Différentes études et publications sur les côteaux et les lisières du Bois de l'Eperche.

Lien(s) :

5.1 Types de désignation aux niveaux national et régional

Code	Désignation	Pourcentage de couverture
13	Terrain acquis par un département	30 %
37	Réserve naturelle volontaire	1 %
38	Arrêté de protection de biotope, d#habitat naturel ou de site d#intérêt géologique	33 %
80	Parc naturel régional	100 %

5.2 Relation du site considéré avec d'autres sites

Désignés aux niveaux national et régional :

Code	Appellation du site	Type	Pourcentage de couverture
13	Monts Pelé et Hulin	+	100%
37	MOLINET	*	1%
38	Coteaux calcaires du Boulonnais	*	33%
80	NORD PAS DE CALAIS	-	100%

Désignés au niveau international :

Type	Appellation du site	Type	Pourcentage de couverture
------	---------------------	------	---------------------------

5.3 Désignation du site

6. GESTION DU SITE

6.1 Organisme(s) responsable(s) de la gestion du site

Organisation : - EDEN 62 (Mont Pelé et Mont Hulin), - Parc naturel régional du Boulonnais (R.N.V. du Moulinet).

Adresse :

Courriel :

6.2 Plan(s) de gestion

Existe-il un plan de gestion en cours de validité ?

Oui



Non, mais un plan de gestion est en préparation.

Non

6.3 Mesures de conservation

Plan de gestion existant pour le Mont Pelé et le Mont Hulin à Desvres.



Communauté de Communes
de Desvres-Samer

Communauté de Communes de Desvres-Samer

41 rue des Potiers BP41 - 62240 Desvres - France

Tél : 03 21 92 07 20 - Fax : 03 21 92 22 09



Agence d'Urbanisme et de Développement Economique

2 bis, Boulevard Daunou - BP 611 - 62321 BOULOGNE-SUR-MER Cédex

bdco@boulogne-developpement.com

www.boulogne-developpement.com

PLAN
LOCAL
D'URBANISME
intercommunal